

## Área Regional de Desarrollo Social Huetar Norte

### Ejecución presupuestaria 2020



**Asignación familiar**

136 Familias  
₡77.301.450,000



**Personas en situación de abandono**



**Atención a familias**

8.258 Familias  
₡2.571.849.057



**Emergencias**

7.568 familias  
₡1.863.962.488



**Atención a familias en situación de violencia**

18 Familias  
₡5.235.000



**Prestación alimentaria**



**Cuido y desarrollo infantil**

1,015 Familias  
₡1.105.938.955

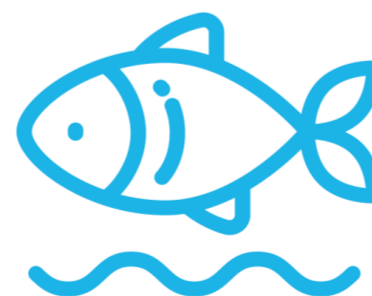

**Veda**

## Ejecución presupuestaria II semestre 2020



11.703  
₡2.714.259,000

**Avancemos**



**Crece**  
mos

14.338 familias  
₡1.992.592.000

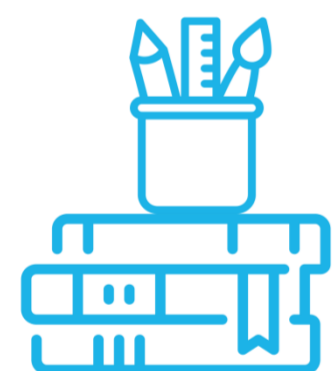

**Implementos  
escolares**



**Hogares conectados**



25 Familias  
₡8.580.000

**Persona trabajadora menor de  
edad**



871 familias  
₡256.425.000

**Procesos formativos**



**FIDEIMAS**

## Ejecución presupuestaria I semestre 2019



**Capacitación**

191 familias

₡30.352.589

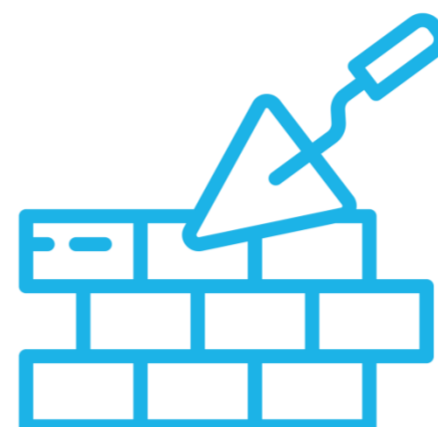

**Mejoramiento de vivienda para  
atención de emergencias**



**Emprendimiento productivo**

41 familias

₡69.993.946



**Mejoramiento de vivienda**

## Área Regional de Desarrollo Social Huetar Norte

### Ejecución presupuestaria 1er Semestre 2020 Ulds Guatuso



**Asignación familiar**

12 Familias

¢5.400.000



**Personas en situación de abandono**



**Atención a familias**

621 Familias

¢193.790.000



**Emergencias**

816 familias

¢210.922.868



**Atención a familias en situación de violencia**



**Prestación alimentaria**



**Cuido y desarrollo infantil**

17 Familias

¢20.043.000

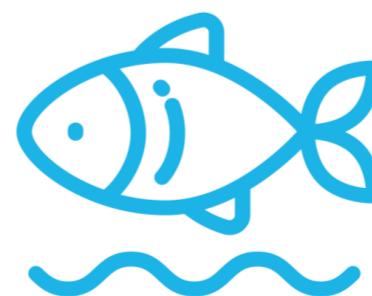

**Veda**

## Ejecución presupuestaria II semestre 2020



982

☱226.934.000

**Avancemos**



**Persona trabajadora menor de  
edad**



**Creceemos**

1.189 familias

☱167.812.000



88 familias

☱26.925.000

**Procesos formativos**

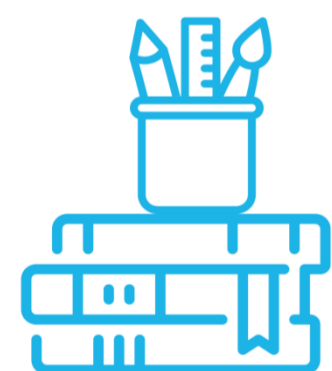

**Implementos  
escolares**



**FIDEIMAS**



**Hogares conectados**



**Asignación familiar**

62 Familias  
₡36.456.000



**Personas en situación de abandono**



**Atención a familias**

3.391 Familias  
₡1.103.409.288



**Emergencias**

3.922 familias  
₡958.106.500



**Atención a familias en situación de violencia**

16 Familias  
₡4.335.000



**Prestación alimentaria**



**Cuido y desarrollo infantil**

893 Familias  
₡998.020.455

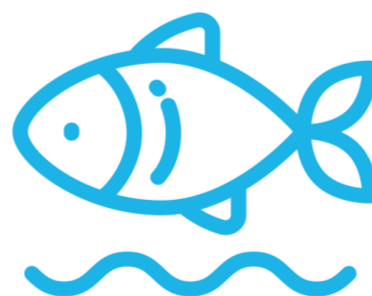

**Veda**

## Ejecución presupuestaria II semestre 2020



5.858  
₡1.384.092.000

**Avancemos**



**Crece**  
mos

7.834 familias  
₡1.096.019.000

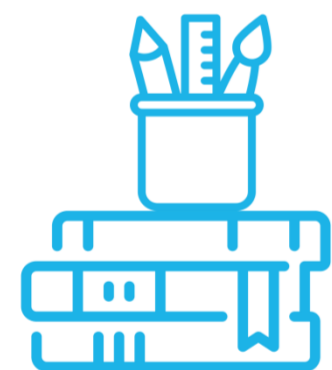

**Implementos  
escolares**



**Hogares conectados**



13 Familias  
₡4.095.000

**Persona trabajadora menor de  
edad**



367 familias  
₡109.425.000

**Procesos formativos**



**FIDEIMAS**

## Ejecución presupuestaria I semestre 2019

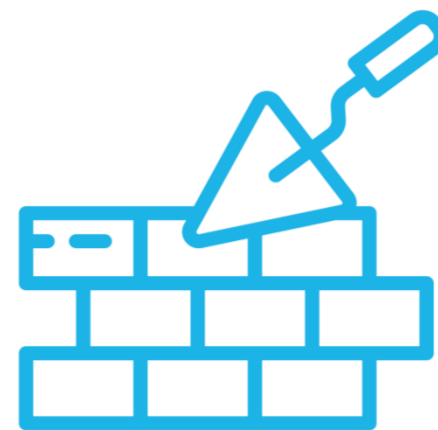

**Mejoramiento de vivienda para  
atención de emergencias**

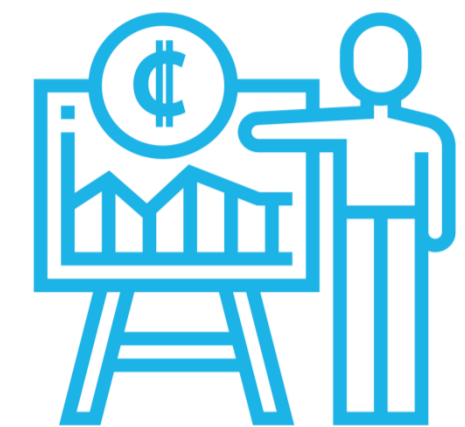

127 familias

₡21.364.598

**Capacitación**



12 familias

₡20.406.851

**Emprendimiento productivo**



**Mejoramiento de vivienda**





**Asignación familiar**

32 Familias

₡18.945.450



**Personas en situación de abandono**



**Atención a familias**

2.205 Familias

₡774.687.859



**Emergencias**

2.141 familias

₡529.258.420



**Atención a familias en situación de violencia**

2 Familias

₡900.000



**Prestación alimentaria**



**Cuido y desarrollo infantil**

49 Familias

₡44.998.000

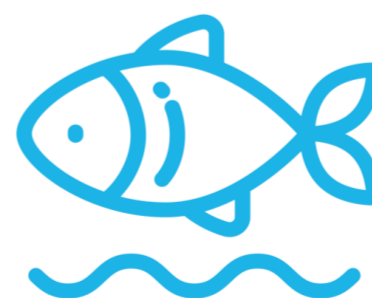

**Veda**

## Ejecución presupuestaria II semestre 2020



2.735  
\$634.059.000

**Avancemos**



**Crecemos**

3.667 familias  
\$528.601.000

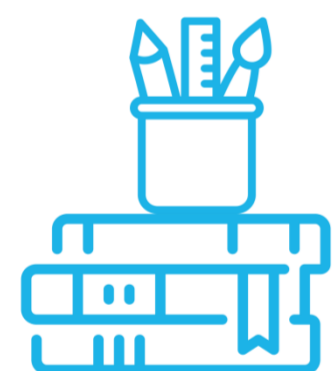

**Implementos  
escolares**



**Hogares conectados**



11 Familias  
\$4.095.000

**Persona trabajadora menor de  
edad**



288 familias  
\$83.925.000

**Procesos formativos**



**FIDEIMAS**

## Ejecución presupuestaria I semestre 2019



**Capacitación**

46 familias

₡6.401.328

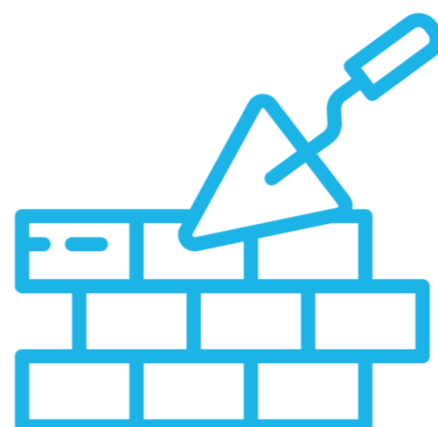

**Mejoramiento de vivienda para  
atención de emergencias**



**Emprendimiento productivo**

16 familias

₡27.390.950



**Mejoramiento de vivienda**