



Instituto Mixto de Ayuda Social
Subgerencia de Desarrollo Social
Área de Sistemas de Información Social

**Informe del Programa Protección y
Promoción Social
(Del 01 de enero al 30 de setiembre del 2020)**

San José, Octubre, 2020

Contenido

Introducción	8
1.1. Objetivo del Informe	8
Programa Protección y Promoción Social	8
2.1. Resumen Ejecución Presupuestaria del Programa Protección y Promoción Social	13
2.2. Beneficios Asignados por Familia	18
2.3. Familias Beneficiadas por Línea de Pobreza (LP)	18
2.4. Ejecución Presupuestaria según ARDS	20
Resultados para Algunas Poblaciones de Interés	24
3.1. Información Relacionada a la Población Indígena	24
3.1.1. Información Población Ngäbe y Buglé.....	28
3.2. Información Relacionada a la Población Afrodescendiente	29
3.3. Información Relacionada a la Población LGTBI	30
3.4. Información sobre Jefatura Femenina.....	31
3.5. Información sobre las Mujeres en Conflicto con la Ley	36
3.6. Información sobre la Población que Presenta Violencia Intrafamiliar y/o de Género, CE: 251..	38
Se beneficiaron a 886 familias asociadas al código especial 251, con una inversión total de	
¢767,684,485. El ARDS Brunca es la que encabeza la lista con un monto desembolsado de	
¢190,149,868, seguido por la ARDS Noreste con ¢124,720,777 y la ARDS Alajuela con ¢78,625,318,	
según se muestra a continuación:	38
3.7. Información sobre la Población Adulta Mayor.....	39
3.8. Información sobre Población con Discapacidad.....	42
3.9. Información para la Población Beneficiaria Total según Nacionalidad y Sexo.....	45
Resultados de la Oferta Programática del IMAS en su Programa Protección y Promoción	
Social, a partir de las Áreas Técnicas Asesoras y Procesos Estratégicos	47
4.1 Área Bienestar Familiar	47
4.1.1. Beneficio Atención a Familias	48
4.1.2. Beneficio Asignación Familiar Inciso H	48
4.1.3. Beneficio Prestación Alimentaria Inciso K	49
4.1.4. Beneficio Cuidado y Desarrollo Infantil.....	50
4.1.5. Beneficio de Atención de Situaciones de Violencia	54
4.1.6. Beneficio Emergencia	54
4.1.7. Beneficio de Veda.....	57
4.2. Área Desarrollo Socio Educativo	58
4.2.1. Beneficio Avancemos	59
4.2.2. Beneficio Creceemos.....	60
4.2.3. Beneficio Procesos Formativos.....	60
4.2.4. Beneficio TMC-Personas Trabajadoras Menores de Edad.....	61
4.3. Área Desarrollo Socio-Productivo y Comunal	62
4.3.1. Beneficio Emprendimientos Productivos Individuales	63
4.3.2. Beneficio Capacitación	64
4.3.3. Beneficio Mejoramiento de Vivienda	65
4.3.4. Mejoramiento de Vivienda para Atención de Emergencias	67
4.3.5 Transferencias a Organizaciones.....	68
4.4. Área de Atención Integral e Interinstitucional	70
4.5. Área de Sistemas de Información Social (SIS)	104

4.5.1. Principales gestiones del Sistema de Atención a la Ciudadanía (SACI), mediante contratación No. 2019LN-000001-0005300001.	104
4.5.2. Servicios Técnicos Profesionales para la Aplicación, Revisión, Digitación y Supervisión de las Fichas de Información Social, mediante contratación No, 2016CD-000062-0005300001	109

Conclusiones Generales del Informe del Programa Protección y Promoción Social III Trimestre del 2020.....	112
--	------------

Anexos	114
---------------------	------------

Anexo 1. Ejecución Presupuestaria por Beneficios, según Provincia, Cantón y Distrito. III Trimestre del 2020.....	115
Anexo 2. Ejecución Presupuestaria por Tipo de Beneficios según ULDS III Trimestre del 2020....	136
Anexo 3. Población Objetivo Institucional Registrada en el Sistema de Información de la Población Objetivo (SIPO). III Trimestre del 2020	138
3.1. Población Objetivo-Registrada en el SIPO mediante la Ficha de Información Social (FIS) en el III Trimestre del 2020.....	138
3.2. Población Objetivo-Registrada en el SIPO mediante la Ficha de Información Social de Personas Institucionalizadas y Casos Especiales (FISI). III Trimestre del 2020.	139
Anexo 4. Atenciones registradas en el Sistema de Atención a Beneficiarios (SABEN).....	140

Índice de Cuadros

Cuadro 1. IMAS. Oferta Programática Año 2020.	9
Cuadro 2 IMAS. Programa Protección y Promoción Social. Resumen de Beneficios Individuales. Número de Personas Beneficiarias y Monto Transferido. III Trimestre del 2020.....	14
Cuadro 3 IMAS. Resumen de los Grupos Poblacionales de Interés Atendidos en el IMAS, según Número de Personas Beneficiarias y Monto Transferido. III Trimestre del 2020.....	16
Cuadro 4 IMAS. Total de Familias Beneficiadas, según Cantidad de Beneficios y Monto de Ejecución. III Trimestre del 2020.	18
Cuadro 5 IMAS. Programa Protección y Promoción Social. N° de Familias Beneficiarias y Monto Transferido, por La línea de Pobreza*. III Trimestre del 2020.....	20
Cuadro 6 IMAS. Programa Protección y Promoción Social. Cantidad de Población Beneficiaria e Inversión, según Tipo de Beneficio y Gerencia de Ejecución. III Trimestre del 2020.	20
Cuadro 7 (Parte 1) IMAS. Programa Protección y Promoción Social. Familias Beneficiarias y Monto Transferido. Por Beneficio, según ARDS. III Trimestre del 2020.....	21
Cuadro 8 (Parte 2) IMAS. Programa Protección y Promoción Social. Familias Beneficiarias y Monto Transferido, por Beneficio, según ARDS. III Trimestre del 2020.	22
Cuadro 9 (Parte 3) IMAS. Programa Protección y Promoción Social. Familias Beneficiarias y Monto Transferido, por Beneficio, según ARDS. III Trimestre del 2020.	22
Cuadro 10 IMAS. Familias Beneficiarias y Monto Transferido, por Línea Pobreza(*), según ARDS. III Trimestre del 2020.	23
Cuadro 11 (Parte 1) IMAS. Familias Indígenas Beneficiarias y Monto Transferido, por Beneficio, según ARDS. III Trimestre del 2020.	25
Cuadro 12 (Parte 2) IMAS. Familias Indígenas Beneficiarias y Monto Transferido, por Beneficio, según ARDS. III Trimestre del 2020.	26

Cuadro 13 (Parte 3) IMAS. Familias Indígenas Beneficiarias y Monto Transferido, por Beneficio, según ARDS. III Trimestre del 2020.	27
Cuadro 14 IMAS. Familias Indígenas Ngäbe y Buglé Beneficiarias y Monto Transferido, por Beneficio, según ARDS. III Trimestre del 2020.....	28
Cuadro 15 IMAS (Parte 2). Familias Indígenas Ngäbe y Buglé Beneficiarias y Monto Transferido, por Beneficio, según ARDS. III Trimestre del 2020.....	28
Cuadro 16 IMAS. Población Afrodescendientes y Monto Transferido, por Beneficio, según ARDS. III Trimestre del 2020.	29
Cuadro 17 IMAS. (Parte 2) Población Afrodescendientes y Monto Transferido, por Beneficio, según ARDS. III Trimestre del 2020.	29
Cuadro 18 IMAS. (Parte 2) Población Afrodescendientes y Monto Transferido, por Beneficio, según ARDS. III Trimestre del 2020.	30
Cuadro 19 (Parte 1) IMAS. Familias con Jefatura Femenina y Montos Transferidos, por Beneficio, según ARDS. III Trimestre del 2020.	32
Cuadro 20 (Parte 2) IMAS. Familias con Jefatura Femenina y Montos Transferidos, por Beneficio, según ARDS. III Trimestre del 2020.	33
Cuadro 21 (Parte 3) IMAS. Familias con Jefatura Femenina y Montos Transferidos, por Beneficio, según ARDS. III Trimestre del 2020.	34
Cuadro 22 IMAS. Montos Transferidos Totales, según Sexo y ARDS. III Trimestre del 2020.....	35
Cuadro 23 IMAS. (Parte 1) N° de Mujeres en Conflicto con la Ley Beneficiarias, por Beneficio Otorgado y Monto Transferido, según ARDS. III Trimestre del 2020.	36
Cuadro 24 IMAS. (Parte 2) N° de Mujeres en Conflicto con la Ley Beneficiarias, por Beneficio Otorgado y Monto Transferido, según ARDS. III Trimestre del 2020.	37
Cuadro 25 IMAS. (Parte 3) N° de Mujeres en Conflicto con la Ley Beneficiarias, por Beneficio Otorgado y Monto Transferido, según ARDS. III Trimestre del 2020.	37
Cuadro 26. (Parte 1) IMAS. N° de Familias con Código Especial 251, por Beneficio Otorgado y Monto Transferido, según ARDS. III Trimestre del 2020.....	38
Cuadro 27. (Parte 2) IMAS. N° de Familias con Código Especial 251, por Beneficio Otorgado y Monto Transferido, según ARDS. III Trimestre del 2020.....	38
Cuadro 28 (Parte 1) IMAS. N° de Personas Adultas Mayores Beneficiarias, por Beneficio Otorgado y Monto Transferido, según ARDS. III Trimestre del 2020.....	40
Cuadro 29 (Parte 2) IMAS. N° de Personas Adultas Mayores Beneficiarias, por Beneficio Otorgado y Monto Transferido, según ARDS. III Trimestre del 2020.....	41
Cuadro 30. IMAS. N° de Personas con Discapacidad Beneficiarias. III Trimestre del 2020.....	42
Cuadro 31 (Parte 1) IMAS. Cantidad de Personas con Discapacidad, según Beneficio y ARDS. III Trimestre del 2020.	43
Cuadro 32 (Parte 2) IMAS. Cantidad de Personas con Discapacidad, según Beneficio y ARDS. III Trimestre del 2020.	44
Cuadro 33 (Parte 3) IMAS. Cantidad de Personas con Discapacidad, según Beneficio y ARDS. III Trimestre 2020.....	45
Cuadro 34 IMAS. Población Beneficiaria Total y Monto Transferido, por Sexo, según Nacionalidad. III Trimestre del 2020.	46

Cuadro 35 IMAS. Atención a Familias. Familias Beneficiarias y Monto Transf., según ARDS. III Trimestre del 2020.	48
Cuadro 36 IMAS. Asignación Familiar H. Familias Beneficiarias y Monto Transferido, según ARDS. III Trimestre del 2020.	49
Cuadro 37 IMAS. Prestación Alimentaria Inciso K. Familias Beneficiarias y Monto Transferido, según ARDS. III Trimestre del 2020.	50
Cuadro 38 IMAS. Total de Personas Menores de Edad Beneficiadas según Tipología de las Alternativas de Cuidado y Desarrollo Infantil, Monto Transferido y ARDS. III Trimestre del 2020. .	51
Cuadro 39 IMAS. Total de Personas Menores de Edad y Familias, según ARDS. III Trimestre del 2020.	51
Cuadro 40 IMAS. Número Total de Niños y Niñas Beneficiados según Discapacidad III Trimestre del 2020.	52
Cuadro 41 IMAS. Número Total de Niños y Niñas Indígenas Beneficiados según Alternativas de Cuidado y Desarrollo Infantil. III Trimestre del 2020.	53
Cuadro 42 IMAS. Número Total de Niños y Niñas Afrodescendientes Beneficiados según Alternativas de Cuidado y Desarrollo Infantil. III Trimestre del 2020.	53
Cuadro 43 IMAS. N° de Familias con Atención de Situaciones de Violencia, por Familias, Personas y Monto Transferido, según ARDS. III Trimestre del 2020.	54
Cuadro 44 IMAS. Familias Beneficiarias y Monto Transferido, según ARDS. III Trimestre del 2020.	55
Cuadro 45 IMAS. Personas Beneficiarias con Emergencias (Motivo 11). III Trimestre del 2020.	55
Cuadro 46 IMAS. Personas Beneficiarias con Emergencias (Motivo 12). III Trimestre del 2020.	56
Cuadro 47 IMAS. Personas Beneficiarias con Emergencias (Motivo 13). III Trimestre del 2020.	56
Cuadro 48 IMAS. Personas Beneficiarias con Emergencias (Motivo 14). III Trimestre del 2020.	57
Cuadro 49 IMAS. Veda. Personas Beneficiarias y Monto Transf., según ARDS. III Trimestre del 2020.	57
Cuadro 50 IMAS. Avancemos. Estudiantes por Sexo y Montos Transferidos, según ARDS. III Trimestre del 2020.	59
Cuadro 51 IMAS. Crecemos. Estudiantes por Sexo y Montos Transferidos, según ARDS. III Trimestre del 2020.	60
Cuadro 52 IMAS. Procesos Formativos. Beneficiarios por Sexo y Monto Transferido. III Trimestre del 2020.	61
Cuadro 53 MAS. Personas Trabajadoras Menores de Edad Beneficiadas por Sexo y Monto Transferido, según ARDS. III Trimestre del 2020.	62
Cuadro 54 IMAS. Emprendimientos Productivos Individuales. Beneficiarios por Sexo y Monto Transferido, según ARDS. III Trimestre del 2020.	63
Cuadro 55 IMAS. Emprendimientos productivos individuales. Beneficiarios por Sexo y Monto Transferido, según Motivo. III Trimestre del 2020.	64
Cuadro 56 IMAS. Capacitación. Cantidad de Personas y Monto Transferido, según Sexo y Motivo. III Trimestre del 2020.	64
Cuadro 57 IMAS. Capacitación. Beneficiarios por Sexo y Monto Transferido, según ARDS. III Trimestre del 2020.	65

Cuadro 58 IMAS. Mejoramiento de Vivienda. Familias Beneficiarias y Monto Transferido, según ARDS. III Trimestre del 2020.....	67
Cuadro 59 IMAS. Mejoramiento de Vivienda. Familias Beneficiarias y Monto Transf, según Motivos. III Trimestre del 2020.	67
Cuadro 60 IMAS. Mejoramiento de Vivienda para Atención de Emergencias. Familias Beneficiarias y Monto Transferido. III Trimestre del 2020.	68
Cuadro 61 IMAS. Mejoramiento de Vivienda para Atención de Emergencias. Familias Beneficiarias y Monto Transf, según Motivos. III Trimestre del 2020.	68
Cuadro 62 IMAS. Beneficios Grupales: Organizaciones. Proyectos y Monto Transferido, según Tipo de Transferencia y Ubicación Geográfica. III Trimestre del 2020.....	68
Cuadro 63 IMAS. Familias Plan Puente según Estado por Cantidad de Familias y Monto Transferido. III Trimestre 2020.	70
Cuadro 64 IMAS. Familias Plan Puente por Beneficio. III Trimestre 2020.	71
Cuadro 65 IMAS. Familias Plan Puente por Cantón, Distrito y Línea de Pobreza. III Trimestre 2020.	72
Cuadro 66 IMAS. Familias Beneficiadas por Plan Puente, según Provincia, Cantón y Distrito. III Trimestre 2020.	91
Cuadro 67 Número de Fichas de Información Social de la UNED, Registradas en SIPO-IMAS por ARDS.	110
Cuadro 68 Número de Fichas de Información Social Aplicadas Con Visita Domiciliar durante el 01 de febrero al 06 de octubre del 2020,	111
Cuadro 69, IMAS, Número de Folios Sin Visita Domiciliar Registrados en SIPO.....	111
Cuadro 70. IMAS. Ejecución Presupuestaria por Beneficios, según Provincia, Cantón y Distrito. III Trimestre del 2020.	115
Cuadro 71 IMAS. Ejecución Presupuestaria por Tipo de Beneficios según ULDS, III Trimestre del 2020,	136
Cuadro 72 IMAS. N° De FIS y Porcentaje de FIS Aplicadas, Familias y Personas por ARDS. III Trimestre del 2020.	138
Cuadro 73 IMAS. Porcentaje y N° de Personas Registradas en la FISI por ARDS. Semestre del 2020.	139

Índice de Gráficos

Gráfico 1. Llamadas Entrantes al SACI, por Tipo y Mes, al III Trimestre del 2020	105
Gráfico 2. Minutos Contestados SACI, por Línea y Mes, al III Trimestre del 2020.	106
Gráfico 3. Llamadas Salientes del SACI, por Campañas y Mes, al III Trimestre del 2020	107
Gráfico 4. Medios de Comunicación del SACI, por Tipo y Mes, al III Trimestre del 2020.....	108
Gráfico 5. Cantidad de Citas Creadas por Mes, al III Trimestre del 2020.	109
Gráfico 6. Porcentaje de FISI Registradas al III Trimestre del 2020, según Grupo Meta.	140
Gráfico 7 IMAS. Atenciones Registradas en SABEN al III Trimestre del 2020.....	141
Gráfico 8 IMAS. Porcentaje de Atenciones Registradas en SABEN al III Trimestre del 2020, según ARDS.....	141

Introducción

1.1. Objetivo del Informe

- ✓ Proporcionar información de los resultados de la ejecución presupuestaria del Programa Protección y Promoción Social a las diferentes dependencias institucionales, entidades fiscalizadoras de la institución; así como a diversos usuarios externos.
- ✓ Dotar a las unidades internas del IMAS con información relacionada a la inversión social para la rendición de cuentas en cuanto al cumplimiento de metas establecidas en el Plan Operativo Institucional (POI) III Trimestre del 2020.

Programa Protección y Promoción Social

Programa sustantivo de la institución en el cual se desarrolla la ejecución y el cumplimiento de metas de los recursos destinados para Inversión Social en la atención de familias y/o comunidades, grupos, organizaciones públicas y privadas que desarrollen proyectos de interés social y económico en beneficio de la población en situación de pobreza.

Apegados a las políticas del POI al III Trimestre del 2020, se atenderá a familias ubicadas, según SIPO, en condición de pobreza extrema y pobreza, según clasificación de SIPO. Se hará énfasis en las personas con discapacidad, jefatura de femenina, niños y niñas, personas estudiantes, personas adultas mayores, personas en condición de calle o abandono; personas con adicción a sustancias psicoactivas, poblaciones indígenas, personas situaciones de violencia y violencia de género, así como la población refugiada o solicitante de asilo. Otras personas o familias que no cumplan con la priorización anterior son valoradas por personas profesionales destacadas en las ULDS o ARDS, mediante un informe técnico social que justifique si corresponde o no, el otorgamiento de alguna transferencia monetaria.

El Programa Protección y Promoción Social para el 2020 está estructurado, según el POI, en seis áreas:

Áreas estratégicas:

- Área de Bienestar Familiar (ABF).
- Área de Desarrollo Socioeducativo (ADSE).
- Área de Desarrollo Socio productivo y Comunal (ADSPC).
- Área de Acción Social y Administración de Instituciones de Bienestar Social (AASAI).
- Área de Sistemas de Información Social (ASIS).
- Área de Atención Integral e Interinstitucional (AAIL).

La ejecución de este Programa y de los recursos asignados al mismo está a cargo de la Subgerencia de Desarrollo Social; instancia conformada por un nivel central con seis Áreas Técnicas Asesoras. A nivel regional por 10 Unidades Ejecutoras denominadas Áreas Regionales de Desarrollo Social (ARDS) quienes a su vez dan cobertura a todo el territorio nacional mediante las 38 Unidades Locales de Desarrollo Social (ULDS).

El Programa de Protección y Promoción Social para el 2020, establece que “se debe de contribuir a la disminución de la pobreza extrema y pobreza de personas, familias y grupos por medio de acciones de protección y promoción social contenidas en la oferta programática del IMAS, recibiendo atención integral en los ámbitos familiar y territorial”. Por lo cual, su oferta programática institucional se muestra a continuación:

Cuadro 1. IMAS. Oferta Programática Año 2020.

Código y descripción de Beneficio	Código de Motivo	Descripción de Motivo
0001 ATENCION A FAMILIAS	1	NECESIDADES BASICAS
	2	ENFERMEDAD (COMPRA EQUIPO APOYO TECNICO Y MEDICAMENTOS)
	3	CUOTAS ATRASADAS DE VIVIENDA
	4	LEY 8545 CUOTAS ATRASADAS A ¢100.000 BENEF INVU
	5	PAGO ALQUILER DE VIVIENDA
	6	PERSONAS PRIVADAS DE LIBERTAD
	7	PROTECCION A TESTIGOS Y A LA VICTIMA
	8	MUJERES VINCULADAS A PROCESOS PENALES Y FAMILIARES DEPENDIENTES.
	9	OTRAS ACTIVIDADES PESQUERAS
	10	PERSONAS EN SITUACION DE CALLE
	11	ENFERMEDADES CRONICAS TERMINALES
	12	PERSONAS EN SITUACIÓN DE ABANDONO
	13	ACTIVIDADES DE SUBSISTENCIA Y AUTOCONSUMO
	14	CONVERTIDORES DE SEÑALES DIGITALES DE TELEVISIÓN
0002 AVANCEMOS	1	AVANCEMOS FIS
	2	AVANCEMOS FISI
	3	AJUSTE UNICO (CAMBIO DE NIVEL, TRAS.FISI-FIS-FONABE)
	4	AJUSTE POR RECURSO DE AMPARO/DEFENSORIA
	5	AJUSTE POR CAMBIO (UBICACIÓN GEOGRAFICA, UN INTEGRANTE)
	6	SECCIÓN NOCTURNA C.T.P. 10° AÑO
	7	SECCIÓN NOCTURNA C.T.P. 11° AÑO
	8	SECCIÓN NOCTURNA C.T.P. 12° AÑO
	9	BACHILLERATO INTERNACIONAL
0003 EMERGENCIAS	1	INUNDACION
	2	TERREMOTO
	3	INCENDIO
	4	DERRUMBE/DESLIZAMIENTO
	5	TEMBLOR
	6	TORNADO
	7	CONTAMINACION AMBIENTAL
	8	PAGO DE ALQUILER VIVIENDA
	9	HURACAN
	10	SUBSISTENCIA Y AUTOCONSUMO
	11	COVID-19
	12	BONO PROTEGER
	13	GASTOS FUNERARIOS (COVID-19)
	14	ATENCION POR ORDEN SANITARIA DE AISLAMIENTO DOMICILIAR
0004 EMPRENDIMIENTOS PRODUCTIVOS INDIVIDUALES	1	PRODUCCION AGROPECUARIA
	2	COMERCIO
	3	ARTESANIA

Código y descripción de Beneficio	Código de Motivo	Descripción de Motivo
	4	VESTUARIO Y CALZADO
	5	PRODUCTOS ALIMENTICIOS
	6	ARGOINDUSTRIAL E INDUSTRIAL
	7	PARTICIPACION EN FERIA
	8	OTROS
	9	RESTITUCIÓN DE LA ACTIVIDAD PRODUCTIVA (EMERGENCIAS)
	10	INICIO DE LA ACTIVIDAD PRODUCTIVA (EMERGENCIAS)
0005 ASOCIACIONES DE TRANSFERENCIAS CORRIENTES		-
0006 FUNDACIONES TRANSFERENCIAS CORRIENTES		-
0007 COOPERATIVAS TRANSFERENCIAS CORRIENTES		-
0008 JUNTAS DE EDUCACION		-
0009 MUNICIPALIDADES		-
0010 MEJORAMIENTO DE VIVIENDA	1	REPARACIÓN, MEJORAMIENTO, RESTAURACIÓN DE LA VIVIENDA
	2	CONSTRUCCIÓN DE OBRAS COMPLEMENTARIAS DE ESTABILIZACIÓN DE SUELOS
	3	GASTOS DE IMPLEMENTACIÓN
0011 OTRO TIPO DE ORGANIZACIONES TRANSFERENCIAS CORRIENTES		-
0012 TITULACION	1	TITULACION DE TIERRAS IMAS
	2	LEVANTAMIENTO DE LIMITACIONES
0080 GARANTIAS CREDITO FIDEICOMISO		-
0081 SERVICIOS DE APOYO FIDEICOMISO (CAPACITACION PREINVERSION)	1	AREA REGIONAL DESARROLLO SOCIAL
	2	CIPET
	3	CUNA
	4	CUC
	5	EARTH
	6	UNA-ECONOM
	7	CUN-LIMON
	8	CURDTS
	9	UTN
	10	UNED
	11	UCR
	12	TEC
	13	PROGRAMA SEMILLA
	14	CON IDEAS
	15	ROBERTO SILES
	16	ECOZONA
	17	UNA-ADM
	18	OTROS
0082 SERVICIOS DE APOYO FIDEICOMISO (POST INVERSION)	1	AREA REGIONAL DESARROLLO SOCIAL
	2	CIPET
	3	CUNA
	4	CUC
	5	EARTH
	6	UNA-ECONOM
	7	CUN-LIMON
	8	CURDTS
	9	UTN
	10	UNED
	11	UCR

Código y descripción de Beneficio	Código de Motivo	Descripción de Motivo
	12	TEC
	13	PROGRAMA SEMILLA
	14	CON IDEAS
	15	ROBERTO SILES
	16	ECOZONA
	17	UNA-ADM
	18	OTROS
0083 SERVICIOS DE APOYO FIDEICOMISO (ASIST.TECNICA SEGUIMIENTO)	1	AREA REGIONAL DESARROLLO SOCIAL
	2	CIPET
	3	CUNA
	4	CUC
	5	EARTH
	6	UNA-ECONOM
	7	CUN-LIMON
	8	CURDTS
	9	UTN
	10	UNED
	11	UCR
	12	TEC
	13	PROGRAMA SEMILLA
	14	CON IDEAS
	15	ROBERTO SILES
	16	ECOZONA
	17	UNA-ADM
	18	OTROS
0084 SERVICIOS DE APOYO FIDEICOMISO (EMPREDIM PUENTE AL DESARROLLO)	1	AREA REGIONAL DESARROLLO SOCIAL
	2	CIPET
	3	CUNA
	4	CUC
	5	EARTH
	6	UNA-ECONOM
	7	CUN-LIMON
	8	CURDTS
	9	UTN
	10	UNED
	11	UCR
	12	TEC
	13	PROGRAMA SEMILLA
	14	CON IDEAS
	15	ROBERTO SILES
	16	ECOZONA
	17	UNA-ADM
	18	OTROS
1002 PROCESOS FORMATIVOS	1	FORMACION HUMANA
	2	ARTICULACION
	3	OTROS PROCESOS FORMATIVOS
1004 CAPACITACION	1	CAPACITACION TECNICA
	2	CAPACITACION MICROEMPRESARIAL
	3	PARTICIPACION EN FERIAS
	4	CAPACITACION TECNICA DE PERSONA INDIGENA
	5	CAPACITACION MICROEMPRESARIAL PERSONA INDIGENA.
	6	PARTICIPACION EN FERIAS PERSONA INDIGENA
1005 ASOCIACIONES TRANSFERENCIAS DE CAPITAL		-

Código y descripción de Beneficio	Código de Motivo	Descripción de Motivo
1006 FUNDACIONES TRANSFERENCIAS DE CAPITAL		-
1007 COOPERATIVAS TRANSFERENCIAS DE CAPITAL		-
1011 OTRO TIPO DE ORGANIZACIONES TRANSFERENCIAS DE CAPITAL		-
1013 COMPRA DE LOTES O COMPRA DE LOTES CON VIVIENDA INTERES SOCIAL	1	COMPRA DE LOTE
	2	COMPRA DE LOTE CON VIVIENDA
	3	PAGO DE GASTOS DE IMPLEMENTACIÓN
1014 ASIGNACION FAMILIAR H	1	ALIMENTACION
	2	ALQUILER DE VIVIENDA
	3	PAGO DE ASISTENCIA PERSONAL
	4	GASTOS DE CAPACITACIÓN LABORAL, EDUCACIÓN FORMAL Y/O TÉCNICA
	5	EXCEPCIÓN
1015 PRESTACION ALIMENTARIA K	1	NECESIDADES BASICAS
	2	EDUCACION CONTINUA
	3	PERSONA CON DISCAPACIDAD
	4	EXCEPCION
1016 CUIDADO Y DESARROLLO INFANTIL	1	SUBSIDIO PARA CUIDADO Y DESARROLLO INFANTIL
	2	TRANSPORTE PARA CUIDADO Y DESARROLLO INFANTIL
1017 VEDA		-
1018 CRECEMOS	1	ESTUDIANTES PRIMERA INFANCIA
	2	ESTUDIANTES PRIMARIA
	3	ESTUDIANTES TRANSITORIO IV, DECRETO N-41569
1019 TMC-PERSONAS TRABAJADORAS MENORES DE EDAD	1	TRABAJO INFANTIL: 5 A 14
	2	TRABAJO ADOLESCENTE: 15 A 17
	3	ADULTO JOVEN: 18 A 25
1020 MEJORAMIENTO DE VIVIENDA PARA ATENCION DE EMERGENCIAS	1	REPARACIÓN, MEJORAMIENTO, RESTAURACIÓN DE LA VIVIENDA
	2	CONSTRUCCIÓN DE OBRAS COMPLEMENTARIA DE ESTABILIZACIÓN DE SUELOS
	3	GASTOS DE IMPLEMENTACIÓN
1021 GASTOS IMPLEMENTACION PARA TITULACION	1	PAGO PLANO CATASTRO
	2	PAGO ESCRITURA
1022 ATENCION SITUACION DE VIOLENCIA	1	NECESIDADES BÁSICAS
	2	ALQUILER DOMICILIARIO

Fuente: POI 2020 y SABEN.

2.1. Resumen Ejecución Presupuestaria del Programa Protección y Promoción Social

El Programa Protección y Promoción Social destina recursos para la atención de familias, personas y organizaciones. En el cuadro 2, se muestra la ejecución presupuestaria realizada al III Trimestre del 2020, correspondiente a **¢194,178,346,801** en total para los beneficios individuales.

La mayor cantidad de población beneficiaria y de recursos económicos ejecutados se concentran en el beneficio Avancemos con una inversión de **¢ 47,943,634,500** que benefició a **137,152** familias y **172,308** estudiantes.

En segundo lugar, la inversión se destina al beneficio de Emergencias con una inversión de **¢ 47,547,960,069** que favoreció a **157,840** familias. En el beneficio de Atención a familias se ejecutó en total un monto de **¢35,218,567,788**, en donde se beneficiaron a **81,856** familias. Para el beneficio de Crecemos se benefició a **163,643** familias y **215,846** personas con un monto de **¢34,166,428,000**. Para Cuidado y Desarrollo Infantil, se invirtió un monto de **¢24,529,083,020**, donde **16,891** familias y **24,838** personas menores de edad fueron beneficiadas. En el beneficio de Procesos Formativos se favorecieron a **5,665** personas con un monto de **¢1,696,733,000**. Para el beneficio de Asignación Familiar H, se invirtió un monto de **¢ 1,1123,108,220** para **1,413** familias. En Veda se ejecutó **¢ 592,180,000** para beneficiar a **1,384** personas. En Atención de Situaciones de Violencia, atendió a **758** personas con una inversión de **¢461,056,935**. Para el beneficio de Capacitación se tienen **839** personas con una inversión de **¢212,934,159**. TMC-Personas Trabajadoras Menores de Edad, se favorecieron a **466** personas con una inversión económica de **¢203,534,000**.

En Emprendimientos Productivos Individuales se beneficiaron **110** personas con un monto de **¢174,599,121**. En Prestación Alimentaria Inciso K se benefició a **117** familias con una inversión de **¢ 159,269,500**. Siguiendo el orden, el beneficio de Mejoramiento de Vivienda reporta la atención de **24** familias con una inversión de **¢60,646,091**. Por último, se encuentra el beneficio de Mejoramiento de Vivienda para la Atención de Emergencias que favoreció a **6** familias con un monto de **¢23,523,421**.

En cuanto a grupos poblacionales de interés se destaca la inversión en la población con discapacidad que suman **50,795** personas con una inversión de **¢17,167,129,072**, seguido se encuentran las personas adultas mayores que favoreció a **5,557** hombres, **10,831** mujeres y **5** persona intersexo para un monto invertido de **¢5,857,739,149**. En tercer lugar se encuentra la población indígena que atendió a **17,898** personas, para un monto total ejecutado de **¢5,180,545,762**.

En el Programa Protección y Promoción Social se encuentra la Estrategia de Puente al Desarrollo¹ en donde se reportan **27,217** familias beneficiadas, las cuales fueron ingresadas por las personas

cogestoras, sostenibilidad con beneficio y sostenibilidad sin beneficio con una inversión de **¢28,458,486,050**.

Para los beneficios grupales se obtuvo que Asociaciones de Transferencias de Capital, se benefició a **2** organizaciones con un monto total de **¢65,088,977**.

De la población beneficiaria total (**377,530 familias**), en cuanto al número de beneficios que reciben se tiene el siguiente detalle:

- Un beneficio: **241,152** familias.
- Dos beneficios: **91,422** familias.
- Tres beneficios: **36,857** familias.
- Cuatro beneficios: **7,317** familias.
- Cinco beneficios: **730** familias.
- Seis beneficios: **52** familias

A continuación, se presenta el cuadro resumen del Programa de Protección y Promoción Social de la población beneficiaria al III Trimestre del 2020:

Cuadro 2 IMAS. Programa Protección y Promoción Social. Resumen de Beneficios Individuales. Número de Personas Beneficiarias y Monto Transferido. III Trimestre del 2020.

Área Estratégica	Oferta Institucional	Unidad de Medida	N.º de Benef.	Monto Transferido	Monto Total Transferido por Beneficio (en colones)
BENEFICIOS INDIVIDUALES					
BENEFICIO ATENCION A FAMILIAS (0001)					
	Total de Familias en Atención a Familias (sin duplicidades)	Total Familias	81,856	35,218,567,788	35,218,567,788
BENEFICIO DE CUIDADO Y DESARROLLO INFANTIL (1016)[1]					
Bienestar Familiar	Número de Familias y Personas Menores de Edad en el Beneficio de Cuidado y Desarrollo Infantil **	Total Familias	16,891	24,529,083,020	24,529,083,020
		Hombres	12,885	12,758,505,126	
		Mujeres	11,943	11,758,831,362	
		Intersexo	10	11,746,532	
		Total de Personas	24,838	24,529,083,020	
BENEFICIO DE EMERGENCIAS (0003)					

¹ La información sobre la Estrategia del Plan Puente al Desarrollo y Atención Integral para efectos de este informe considera únicamente los datos de las familias que fueron ingresadas por las personas cogestoras sociales, sostenibilidad con beneficio y sin beneficio, según la variable identificada en el SABEN, registradas en el SAPEF al 30/09/2020. No se tomaron en cuenta las familias que indicaban estado "Excluido".

Área Estratégica	Oferta Institucional	Unidad de Medida	N.º de Benef.	Monto Transferido	Monto Total Transferido por Beneficio (en colones)	
	Total de Familias en Emergencias (sin duplicidades)	Total de Familias	157,840	47,547,960,069	47,547,960,069	
	BENEFICIO DE ASIGNACION FAMILIAR H (1014)					
	Total de Familias en Asignación familiar H (sin duplicidades)	Total Familias	1,413	1,123,108,220	1,123,108,220	
	BENEFICIO PRESTACION ALIMENTARIA INCISO K (1015)					
	Total de Familias en Prestación Alimentaria K (sin duplicidades)	Total Familias	117	159,269,500	159,269,500	
	BENEFICIO DE VEDA (1017)					
	Total de Personas en Veda (sin duplicidades)	Hombres	973	416,585,000	592,180,000	
		Mujeres	411	175,595,000		
		Total de Personas	1,384	592,180,000		
	BENEFICIO ATENCIÓN DE SITUACIONES DE VIOLENCIA (1023)					
	Total de Personas en Atención de Situaciones de Violencia (sin duplicidades)	Hombres	11	5,055,000	461,056,935	
Mujeres		747	456,001,935			
Total de Personas		758	461,056,935			
Desarrollo Socio Educativo	BENEFICIO AVANCEMOS (0002)					
	Número de Familias y Estudiantes en Avancemos (sin duplicidades)	Total Familias	137,152	47,943,634,500	47,943,634,500	
		Hombres	80,145	22,257,840,500		
		Mujeres	92,135	25,678,160,000		
		Intersexo	28	7,634,000		
		Total Estudiantes	172,308	47,943,634,500		
	CRECEMOS					
	Número de Familias y Estudiantes en Crececos (sin duplicidades)	Total Familias	163,643	34,166,428,000	34,166,428,000	
		Hombres	110,707	17,540,298,000		
		Mujeres	105,091	16,619,025,000		
		Intersexo	48	7,105,000		
Total Estudiantes		215,846	34,166,428,000			
BENEFICIO PROCESOS FORMATIVOS (1002)						
Población beneficiaria en Procesos Formativos	Hombres	50	14,400,000	1,696,733,000		
	Mujeres	5,614	1,682,033,000			
	Intersexo	1	300,000			
	Total de Personas	5,665	1,696,733,000			
TMC-PERSONAS TRABAJADORAS MENORES DE EDAD (1019)						
Número de Personas Trabajadoras Menores de Edad (sin duplicidades)	Hombres	310	134,465,000	203,534,000		
	Mujeres	156	69,069,000			
	Total Personas	466	203,534,000			
Desarrollo Socio Productivo y Comunal	BENEFICIO DE EMPRENDIMIENTOS PRODUCTIVOS INDIVIDUALES (0004)					
	Número de Personas Emprendimientos Productivos Individuales (sin duplicidades)	Hombres	39	67,638,468	174,599,121	

Área Estratégica	Oferta Institucional	Unidad de Medida	N.º de Benef.	Monto Transferido	Monto Total Transferido por Beneficio (en colones)
		Mujeres	71	106,960,653	
		Total Personas	110	174,599,121	
BENEFICIO CAPACITACIÓN (1004)					
	Número de Personas en Capacitación (sin duplicidades)	Hombres	45	12,727,451	212,934,159
		Mujeres	794	200,206,708	
		Total de Personas	839	212,934,159	
BENEFICIO MEJORAMIENTO DE VIVIENDA (0010)					
	Número Familias en Mejoramiento de Vivienda (sin duplicidades)	Total de Familias	24	60,646,091	60,646,091
	Número Familias en Mejoramiento de Vivienda para la Atención de Emergencias(sin duplicidades)	Total de Familias	6	23,523,421	23,523,421
SUBTOTAL DEL MONTO TRANSFERIDO EN BENEFICIOS INDIVIDUALES A FAMILIAS Y PERSONAS AL III TRIMESTRE DEL 2020.					194,113,257,824
BENEFICIOS GRUPALES					
ASOCIACIONES TRANSFERENCIAS DE CAPITAL (1005)					
	Asociaciones de Transferencias de Capital	Cantidad de organizaciones :2	Cantidad de proyectos:2	Ejecución: 65,088,977	65,088,977
TOTAL BENEFICIOS TRANSFERIDOS III TRIMESTRE DEL 2020.					194,178,346,801

Fuente: SABEN-Reporte Personalizable, con corte al 30/09/2020, generado el 01/10/2020.

Cuadro 3 IMAS. Resumen de los Grupos Poblacionales de Interés Atendidos en el IMAS, según Número de Personas Beneficiarias y Monto Transferido. III Trimestre del 2020.

Grupos Poblacionales de Interés	Unidad de Medida	N.º de Benef.	Monto Transferido	Monto Total Transferido por Beneficio
Código Especial 15: Población Indígena (todos los beneficios)	Total Familias	7,656	5,180,545,762	5,180,545,762
	Hombres	8,230	2,281,757,198	
	Mujeres	9,663	2,897,617,564	
	Intersexo	5	1,171,000	
	Total Personas	17,898	5,180,545,762	
Código Especial 15-1: Población Ngábe y Buglé	Total Familias	270	126,459,750	126,459,750
	Hombres	353	61,089,750	
	Mujeres	322	65,270,000	
	Intersexo	1	100,000	
	Total Personas	676	126,459,750	
Código Especial 40: Familias benef. en Asentamientos IDA (todos los beneficios)	Total Familias	283	144,241,436	144,241,436
	Hombres	235	65,565,000	
	Mujeres	264	78,676,436	
	Total Personas	499	144,241,436	
Código Especial 66: Explotación sexual comercial	Total Familias	13	9,170,000	9,170,000
	Hombres	10	3,023,000	

Grupos Poblaciones de Interés	Unidad de Medida	N.º de Benef.	Monto Transferido	Monto Total Transferido por Beneficio
de menores	Mujeres	17	6,147,000	
	Total Personas	27	9,170,000	
Código Especial 234: Población Afrodescendiente	Total Familias	777	590,800,179	590,800,179
	Hombres	631	191,856,900	
	Mujeres	1112	398,054,279	
	Intersexo	3	889,000	
	Total Personas	1,746	590,800,179	
Código Especial 210: Mujeres en Conflicto con la Ley	Total Familias	436	316,490,817	316,490,817
Código Especial 251: Población que Presenta Violencia Intrafamiliar y/o de Género	Total Familias	886	767,684,485	767,684,485
	Hombres	605	188,849,670	
	Mujeres	1,275	578,834,815	
	Total Personas	1,880	767,684,485	
Personas adultas mayores beneficiadas (65 años y más)	Hombres	5,557	2,093,139,320	5,857,739,149
	Mujeres	10,831	3,763,089,829	
	Intersexo	5	1,510,000	
	Total Personas	16,393	5,857,739,149	
Jefaturas familiares por Sexo	Jefatura Masculina	123,747	59,140,451,514	194,113,257,824
	Jefatura Femenina	222,613	126,701,829,136	
	Jefatura Intersexo	88	51,218,864	
	Sin Información	31,255	8,219,758,310	
	Total Personas	377,530	194,113,257,824	
Población total beneficiaria según sexo	Hombres	249,257	70,906,681,488	194,113,257,824
	Mujeres	390,088	123,153,654,714	
	Intersexo	145	51,778,532	
	Sin Información	3	1,143,090	
	Total Personas	639,493	194,113,257,824	
Población con discapacidad (personas que recibieron beneficio)	Hombres	20,816	6,574,164,634	17,167,129,072
	Mujeres	29,962	10,588,011,438	
	Intersexo	17	4,953,000	
	Total Personas	50,795	17,167,129,072	
Población Afrodescendiente (cód 234)	Hombres	631	191,856,900	590,800,179
	Mujeres	1,112	398,054,279	
	Intersexo	3	889,000	
	Total Personas	1,746	590,800,179	
Población Trans	Total Personas	170	48,787,000	48,787,000
Familias	Familias	27,217	28,458,486,050	28,458,486,050

Grupos Poblaciones de Interés	Unidad de Medida	N.º de Benef.	Monto Transferido	Monto Total Transferido por Beneficio
incorporadas en la Estrategia Puente al Desarrollo	Hombres	25,746	8,526,891,900	
	Mujeres	42,990	19,923,158,800	
	Intersexo	25	8,435,350	
	Total Personas	68,761	28,458,486,050	

Fuente: SABEN-Reporte Personalizable, con corte al 30/09/2020, generado el 01/10/2020.

2.2. Beneficios Asignados por Familia

En este acápite se presentan los datos del total de familias netas que recibieron beneficios durante el tercer trimestre del 2020, ya que una familia pudo recibir de uno hasta seis beneficios diferentes. En el siguiente cuadro se muestra el total de familias beneficiadas y el monto de ejecución en dicho período:

Cuadro 4 IMAS. Total de Familias Beneficiadas, según Cantidad de Beneficios y Monto de Ejecución. III Trimestre del 2020.

Número de Beneficios	Número de Familias	Monto Transferido	% de Monto Transferido
Un Beneficio	241,152	76,475,032,312	39.40%
Dos Beneficios	91,422	63,275,034,986	32.60%
Tres Beneficios	36,857	40,497,907,829	20.86%
Cuatro Beneficios	7,317	11,988,995,375	6.18%
Cinco Beneficios	730	1,718,051,405	0.89%
Seis Beneficios	52	158,235,917	0.08%
TOTAL (sin duplicidades)	377,530	194,113,257,824	100.00%

Fuente: SABEN-Reporte Personalizable, con corte al 30/09/2020, generado el 01/10/2020.

Del total de familias beneficiadas durante este tercer trimestre (**377,530 familias**) expuestas en el cuadro anterior, se indican los porcentajes de monto transferido según cantidad de beneficios entregados; el **39.40%** un beneficio, **32.60%** dos beneficios, **20.86%** tres beneficios, **6.18%** cuatro beneficios, **0.89%** cinco beneficios, **0.08%** seis beneficios.

2.3. Familias Beneficiadas por Línea de Pobreza (LP)

En el cuadro 5, se presenta la distribución de la cantidad de familias beneficiadas según su ubicación por la línea de pobreza.

En orden descendente, se tiene la mayor cantidad de familias atendidas en Pobreza Extrema representando 201.475 familias, con inversión de **¢117,315,501,103**. En la Línea de Pobreza No Extrema se atendieron **135,592**, familias con una inversión de **¢65,794,014,418**, y sobre la Línea de Pobreza (No Pobres) se registraron **9,451** familias, con una inversión de **¢2,805,534,993**. En

cuanto a los registros sin información cuando se otorgó el beneficio a las familias se encontraban en la condición de pobreza establecida para brindar un beneficio, se atendieron **31,030** familias, alcanzando el IMAS una inversión total de **¢8,198,207,310**, en donde el **95.78%** se ejecutó en familias en condición de pobreza extrema y no extrema, como se muestra a continuación:

Cuadro 5 IMAS. Programa Protección y Promoción Social. N° de Familias Beneficiarias y Monto Transferido, por La línea de Pobreza*. III Trimestre del 2020.

Línea de Pobreza	Total N° Familias	Total Monto Transferido	% Total Monto Transferido
EXTREMA	201,475	117,315,501,103	60.44%
NO EXTREMA	135,592	65,794,014,418	33.89%
NO POBRES	9,451	2,805,534,993	1.45%
NO SE REGISTRA INFORMACIÓN EN SIPO	23,997	6,630,422,310	3.42%
EN BLANCO	7,187	1,567,623,000	0.81%
NO APLICA	1	162,000	0.00%
Total (sin duplicidades)	377,530	194,113,257,824	100%

Fuente: SABEN-Reporte Personalizable, con corte al 30/09/2020, generado el 01/10/2020.

(*) No se registra información y en blanco en SIPO debido a alguna eliminación en el sistema o bien no cuenta con registros en SIPO al ser referidos con la calificación SINIRUBE, ya sea de la persona o de la familia, pero cuando se le aprobó el beneficio se encontraban en condición de pobreza según la normativa institucional.

2.4. Ejecución Presupuestaria según ARDS

Este apartado se destina a mostrar la ejecución presupuestaria del Programa Protección y Promoción Social según cada ARDS. La información se brinda por familias beneficiarias y monto transferido.

Cuadro 6 IMAS. Programa Protección y Promoción Social. Cantidad de Población Beneficiaria e Inversión, según Tipo de Beneficio y Gerencia de Ejecución. III Trimestre del 2020.

ARDS	Beneficios Individuales		% Total Monto Transferido
	Cantidad de Familias	Monto Transferido	
BRUNCA	48,732	26,190,810,190	13.49%
NORESTE	43,883	23,311,022,687	12.01%
HUETAR CARIBE	48,088	22,688,224,179	11.69%
CARTAGO	43,722	21,515,397,799	11.08%
CHOROTEGA	38,886	20,837,831,485	10.73%
PUNTARENAS	31,748	17,996,921,258	9.27%
HUETAR NORTE	33,060	17,401,889,498	8.96%
ALAJUELA	39,194	16,977,580,243	8.75%
SUROESTE	27,156	14,188,921,258	7.31%
HEREDIA	23,089	11,004,773,933	6.70%
Total (sin duplicidades)	377,530	194,113,257,824	100%

Fuente: SABEN-Reporte Personalizable, con corte al 30/09/2020, generado el 01/10/2020.

En los siguientes cuadros (en tres partes) se muestra la ejecución presupuestaria según cantidad de familias atendidas, beneficios y montos transferidos según ARDS.

Cuadro 7 (Parte 1) IMAS. Programa Protección y Promoción Social. Familias Beneficiarias y Monto Transferido. Por Beneficio, según ARDS. III Trimestre del 2020.

ARDS	ASIGNACION FAMILIAR H		ATENCION A FAMILIAS		ATENCION SITUACION DE VIOLENCIA		AVANCEMOS		CAPACITACION	
	N° Familias	Monto Transferido	N° Familias	Monto Transferido	N° Familias	Monto Transferido	N° Familias	Monto Transferido	N° Familias	Monto Transferido
BRUNCA	482	382,089,000	12,080	5,212,307,211	126	78,829,135	19,541	7,009,441,000		
NORESTE	274	232,824,000	8,575	4,153,252,218	133	104,065,000	13,861	4,849,055,000	115	58,955,242
HUETAR CARIBE	35	26,450,00	9,123	4,056,432,810	28	7,085,800	16,742	5,811,098,000	198	19,155,040
CARTAGO	144	124,700,500	7,222	3,333,386,655	42	30,425,000	16,270	5,608,611,000	239	81,571,798
CHOROTEGA	17	19,732,000	9,555	3,937,159,668	104	78,083,000	14,751	5,138458,000		
HUETAR NORTE	135	116,020,720	8,874	3,545,680,442	27	11,550,000	12,104	4,340,469,000	192	37,882,589
PUNTARENAS	127	84,663,000	10,955	4,334,508,462	64	36,775,000	11,632	3,945,705,000		
ALAJUELA	32	15,706,000	4,295	1,918,571,980	54	36,140,000	14,570	5,122,590,500		
SUROESTE	136	104,623,000	6,136	2,517,717,590	24	15,495,000	9,410	3,232,262,000	1	258,890
HEREDIA	31	16,300,000	5,041	2,209,550,752	77	62,609,000	8,271	2,885,945,000	72	15,110,600
Total (sin duplicidades)	1,413	1,123,108,220	81,856	35,218,567,788	679	461,056,935	137,152	47,943,634,500	817	212,934,159

(Continúa en página siguiente)

Fuente: SABEN-Reporte Personalizable, con corte al 30/09/2020, generado el 01/10/2020.

Cuadro 8 (Parte 2) IMAS. Programa Protección y Promoción Social. Familias Beneficiarias y Monto Transferido, por Beneficio, según ARDS. III Trimestre del 2020.

ARDS	CRECEMOS		CUIDADO Y DESARROLLO INFANTIL		EMERGENCIAS		EMPRESARIOS PRODUCTIVOS INDIVIDUALES		MEJORAMIENTO DE VIVIENDA	
	N° Familias	Monto Transferido	N° Familias	Monto Transferido	N° Familias	Monto Transferido	N° Familias	Monto Transferido	N° Familias	Monto Transferido
BRUNCA	25,217	5,753,835,000	948	1,172,817,135	20,012	6,194,045,306	11	19,006,864	9	30,330,753
NORESTE	14,546	2,885,541,000	2,844	5,028,929,592	20,119	5,804,224,185	7	12,424,091	8	13,449,724
HUETAR CARIBE	24,777	5,510,045,000	877	1,102,570,570	19,796	5,860,817,009			2	6,616,950
CARTAGO	21,489	4,555,447,000	2,138	2,673,980,306	16,599	4,981,372,181	2	2,320,223	3	6,808,136
CHOROTEGA	15,165	2,889,574,000	2,584	3,144,922,615	17,278	5,227,104,762	22	37,078,486	1	2,842,954
HUETAR NORTE	14,639	3,001,484,000	1,063	1,668,461,709	13,413	4,327,467,092	41	69,993,946		
PUNTARENAS	12,160	2,554,967,000	1,311	1,523,362,500	15,014	4,610,838,171	18	17,807,125		
ALAJUELA	17,371	3,456,289,000	1,260	2,108,707,020	15,012	4,274,435,743	1	1,600,000		
SUROESTE	8,965	1,707,416,000	2032	3,001,414,424	11,791	3,542,522,574			1	597,574
HEREDIA	9,314	1,851,830,000	1,835	3,103,917,149	8,833	2,725,133,046	8	14,368,386		
Total (sin duplicidades)	163,643	34,166,428,000	16,891	24,529,083,020	157,840	47,547,960,069	110	174,599,121	24	60,646,091

Fuente: SABEN-Reporte Personalizable, con corte al 30/09/2020, generado el 01/10/2020.

Cuadro 9 (Parte 3) IMAS. Programa Protección y Promoción Social. Familias Beneficiarias y Monto Transferido, por Beneficio, según ARDS. III Trimestre del 2020.

ARDS	MEJORAMIENTO DE VIVIENDA PARA LA ATENCION DE EMERGENCIAS		PRESTACION ALIMENTARIA K		PROCESOS FORMATIVOS		TMC-PERSONAS TRABAJADORAS MENORES DE EDAD		VEDA		Total del Monto Transferido	% del Monto Transferido
	N° Familias	Monto Transferido	N° Familias	Monto Transferido	N° Familias	Monto Transferido	N° Familias	Monto Transferido	N° Familias	Monto Transferido		
BRUNCA	1	4,547,786	25	32,716,000	949	285,700,000	23	11,375,000	11	3,770,000	26,190,810,190	13.49%
NORESTE	5	18,975,635	45	62,872,000	233	69,750,000	38	16,705,000			23,311,022,687	12.01%
HUETAR CARIBE			5	2,600,000	847	253,308,000	65	32,045,000			22,688,224,179	11.69%
CARTAGO			19	35,100,000	203	60,550,000	43	21,125,000			21,515,397,799	11.08%
CHOROTEGA			5	4,392,000	946	287,250,000	14	8,014,000	130	63,220,000	20,837,831,485	10.73%
HUETAR NORTE			7	8,200,000	871	261,225,000	32	13,455,000			17,401,889,498	9.29%
PUNTARENAS			3	3,250,000	923	273,600,000	204	86,255,000	1,001	525,190,000	17,996,921,258	9.27%
ALAJUELA			2	2,450,000	134	40,050,000	2	1,040,000			16,977,580,243	8.75 %
SUROESTE			6	7,689,500	174	52,050,000	12	6,760,000			14,188,806,552	7.31%
HEREDIA					381	113,250,000	13	6,760,000			13,004,773,933	6.70%
Total (sin duplicidades)	6	23,523,421	117	159,269,500	5,661	1,696,733,000	446	203,534,000	1,142	592,180,000	194,113,257,824	100.00%

Fuente: SABEN-Reporte Personalizable, con corte al 30/09/2020, generado el 01/10/2020.

La información del siguiente cuadro se desagrega por ejecución presupuestaria de acuerdo con cada ARDS y por la Línea de Pobreza. Se puede observar que la mayor inversión social se ha realizado en Brunca, Noreste y Huetar Caribe:

Cuadro 10 IMAS. Familias Beneficiarias y Monto Transferido, por Línea Pobreza(*), según ARDS. III Trimestre del 2020.

ARDS	EXTREMA		NO EXTREMA		NO POBRES		NO SE REGISTRA INFORMACIÓN EN SIPO (1)		EN BLANCO		NO APLICA		Total Monto Transferido	% Total Monto Transferido
	N° Familias	Monto Transferido	N° Familias	Monto Transferido	N° Familias	Monto Transferido	N° Familias	Monto Transferido	N° Familias	Monto Transferido	N° Familias	Monto Transferido		
BRUNCA	29,580	17,954,840,014	15,103	7,164,380,086	735	198,590,000	2,807	772,574,090	510	100,426,000			26,190,810,190	13.49%
NORESTE	21,391	12,967,090,189	16,119	8,565,328,014	1,433	456,297,484	3,834	1,081,899,000	1,118	240,408,000			23,311,022,687	12.01%
HUETAR CARIBE	28,708	14,711,419,517	13,889	6,509,848,374	870	276,212,288	3,718	1,003,137,000	912	187,607,000			22,688,224,179	11.69%
CARTAGO	21,985	12,608,400,304	16,143	7,437,230,267	1,433	380,447,228	3,224	884,358,000	961	204,962,000			21,515,397,799	11.08%
CHOROTEGA	22,117	13,409,077,665	13,097	6,453,490,446	859	249,557,154	2,203	601,993,220	633	123,713,000			20,837,831,485	10.73%
PUNTARENAS	18,134	11,967,039,213	11,082	5,331,322,045	706	206,983,000	1,612	447,227,000	216	44,350,000			17,996,921,258	9.27%
HUETAR NORTE	18,300	10,710,137,067	12,051	5,899,290,431	794	258,584,000	1,357	385,816,000	563	148,062,000			17,401,889,498	8.96%
ALAJUELA	17,519	7,991,090,777	17,383	7,878,785,070	967	233,590,396	2,561	706,852,000	797	167,262,000			16,977,580,243	8.75%
SUROESTE	12,675	7,696,327,046	11,375	5,619,547,156	903	276,461,350	1,283	361,518,000	930	234,791,000	1	162,000	14,188,806,552	7.31%
HEREDIA	11,066	7,300,079,311	9,350	4,934,792,529	751	268,812,093	1,398	385,048,000	547	116,042,000			13,004,773,933	6.70%
Total (sin duplicidades)	201,475	117,315,501,103	135,592	65,794,014,418	9,451	2,805,534,993	23,997	6,630,422,310	7,187	1,567,623,000	1	162,000	194,113,257,824	100.00%

Fuente: SABEN-Reporte Personalizable, con corte al 30/09/2020, generado el 01/10/2020.

Nota: (*) No se registra información y en blanco en SIPO debido a alguna eliminación en el sistema o bien no cuenta con registros en SIPO al ser referidos con la calificación SINIRUBE, ya sea de la persona o de la familia, pero cuando se le aprobó el beneficio se encontraban en condición de pobreza según la normativa institucional.

Resultados para Algunas Poblaciones de Interés

3.1. Información Relacionada a la Población Indígena

Para identificar a las familias de la población indígena, en la base del Sistema de la Población Objetivo (SIPO) se les asigna el código especial 15 (Población indígena) y 15-1 (Población Ngäbe y Buglé). Partiendo de esta identificación se registra un total de **7,656** familias, del total de familias beneficiadas en el III trimestre, estas pudieron recibir más de un beneficio como se refleja en el cuadro 11 y 12 la inversión fue de **¢5,180,545,762**.

El ARDS Brunca registra la mayor inversión presupuestaria **¢2,372,825,213** seguida de ARDS Huetar Caribe con un monto de **¢1,767,805,958** y el ARDS Cartago con un valor de ejecución de **¢801,864,000**.

El beneficio con mayor ejecución presupuestaria es Crecemos con un **38.86%**, seguido de Avancemos con un **23.36%** y Atención a Familias con un **18.95%**.

En las siguientes páginas se puede visualizar en tres partes el cuadro con el detalle de los beneficios y población beneficiaria, según inversión y ARDS:

**Cuadro 11 (Parte 1) IMAS. Familias Indígenas Beneficiarias y Monto Transferido, por Beneficio, según ARDS.
III Trimestre del 2020.**

ARDS	ASIGNACION FAMILIAR H		ATENCION A FAMILIAS		ATENCION DE SITUACIONES DE VIOLENCIA		AVANCEMOS		CAPACITACION	
	N° Familias	Monto Transferido	N° Familias	Monto Transferido	N° Familias	Monto Transferido	N° Familias	Monto Transferido	N° Familias	Monto Transferido
BRUNCA	17	13,681,000	1,210	503,429,447	7	4,150,000	1,571	591,880,000		
HUETAR CARIBE			642	286,061,400			1,289	431,936,000	14	1,990,650
CARTAGO	2	1,800,000	271	123,215,000			401	129,600,000		
SUROESTE	2	1,800,000	47	20,200,000			88	28,624,000		
HUETAR NORTE			91	39,370,000			54	20,600,000		
ALAJUELA			4	1,875,000			7	2,320,000		
CHOROTEGA			7	2,820,000			5	1,990,000		
PUNTARENAS			6	3,840,000			4	2,070,000		
NORESTE			2	855,000			2	504,000		
HEREDIA			1	240,000			3	810,000		
TOTAL	21	17,281,000	2,281	981,905,847	7	4,150,000	3,418	1,210,334,000	14	1,990,650

(Continúa en página siguiente)

Fuente: SABEN-Reporte Personalizable, con corte al 30/09/2020, generado el 01/10/2020.

**Cuadro 12 (Parte 2) IMAS. Familias Indígenas Beneficiarias y Monto Transferido, por Beneficio, según ARDS.
III Trimestre del 2020.**

ARDS	CRECEMOS		CUIDADO Y DESARROLLO INFANTIL		EMERGENCIAS		EMPRESARIOS PRODUCTIVOS INDIVIDUALES		MEJORAMIENTO DE VIVIENDA	
	N° Familias	Monto Transferido	N° Familias	Monto Transferido	N° Familias	Monto Transferido	N° Familias	Monto Transferido	N° Familias	Monto Transferido
BRUNCA	2,158	859,751,000	141	62,297,000	964	288,423,837	3	4,499,287	1	2,963,642
HUETAR CARIBE	1,921	740,420,000	8	11,004,000	813	237,944,252			1	1,736,656
CARTAGO	761	353,522,000	14	5,202,000	505	175,625,000				
SUROESTE	108	32,635,000	1	1,101,591	58	18,550,000				
HUETAR NORTE	56	17,047,000	2	1,834,000	45	17,350,000				
ALAJUELA	13	4,307,000			5	1,375,000				
CHOROTEGA	2	603,000	1	1,703,000	6	2,350,000				
PUNTARENAS	3	1,098,000			2	500,000				
NORESTE	8	2,258,000	1	1,179,000	5	1,350,000				
HEREDIA	5	1,267,000			2	625,000				
TOTAL	5,023	2,012,908,000	168	84,320,591	2,405	744,093,089	3	4,499,287	2	4,700,298

Fuente: SABEN-Reporte Personalizable, con corte al 30/09/2020, generado el 01/10/2020.

**Cuadro 13 (Parte 3) IMAS. Familias Indígenas Beneficiarias y Monto Transferido, por Beneficio, según ARDS.
III Trimestre del 2020.**

ARDS	PROCESOS FORMATIVOS		TMC-PERSONAS TRABAJADORAS MENORES DE EDAD		Monto Total Transferido	%
	N° Familias	Monto Transferido	N° Familias	Monto Transferido		
BRUNCA	134	41,750,000	0	0	2,372,825,213	45.80%
HUETAR CARIBE	141	41,633,000	29	15,080,000	1,767,805,958	34.12%
CARTAGO	43	12,900,000	0	0	801,864,000	15.48%
SUROESTE	0	0	0	0	102,910,591	1.99%
HUETAR NORTE	9	2,700,000	0	0	98,901,000	1.91%
ALAJUELA	0	0	0	0	9,877,000	0.19%
CHOROTEGA	0	0	0	0	9,466,000	0.18%
PUNTARENAS	1	300,000	0	0	7,808,000	0.15%
NORESTE	0	0	0	0	6,146,000	0.12%
HEREDIA	0	0	0	0	2,942,000	0.06%
TOTAL	328	99,283,000	29	15,080,000	5,180,545,762	100.00%

Fuente: SABEN-Reporte Personalizable, con corte al 30/09/2020, generado el 01/10/2020.

3.1.1. Información Población Ngäbe y Buglé

Para identificar a las familias de la población Ngäbe y Buglé, en la base de SIPO se les asigna el código especial 15-1. Partiendo de esta identificación se registra un total de **270** familias beneficiadas con una inversión aproximada de **¢126,459,750**. En la ARDS Brunca registra la mayor inversión presupuestaria con **¢66,218,750**, seguido de Huetar Caribe que presenta un monto de **¢33,886,000**.

Cuadro 14 IMAS. Familias Indígenas Ngäbe y Buglé Beneficiarias y Monto Transferido, por Beneficio, según ARDS. III Trimestre del 2020.

ARDS	ATENCION A FAMILIAS		ATENCION DE SITUACIONES DE VIOLENCIA		AVANCEMOS		CRECEMOS	
	N° Familias	Monto Transferido	N° Familias	Monto Transferido	N° Familias	Monto Transferido	N° Familias	Monto Transferido
BRUNCA	24	7,894,750	1	200,000	21	6,292,000	51	22,142,000
HUETAR CARIBE	10	3,545,000	0	0	29	9,330,000	52	20,711,000
CARTAGO	5	1,675,000	0	0	7	2,298,000	13	5,193,000
HUETAR NORTE	4	1,215,000	0	0	1	270,000	3	1,140,000
CHOROTEGA	2	570,000	0	0	0	0	1	162,000
PUNTARENAS	1	675,000	0	0	2	1,560,000	0	0
SUROESTE	0	0	0	0	1	180,000	1	162,000
ALAJUELA	1	675,000	0	0	1	270,000	1	162,000
HEREDIA	0	0	0	0	1	270,000	1	441,000
NORESTE	0	0	0	0	1	234,000	2	198,000
TOTAL	47	16,249,750	1	200,000	64	20,704,000	125	50,311,000

Fuente: SABEN-Reporte Personalizable, con corte al 30/09/2020, generado el 01/10/2020.

Cuadro 15 IMAS (Parte 2). Familias Indígenas Ngäbe y Buglé Beneficiarias y Monto Transferido, por Beneficio, según ARDS. III Trimestre del 2020.

ARDS	CUIDADO Y DESARROLLO INFANTIL		EMERGENCIAS		PROCESOS FORMATIVOS		Monto Total Transferido	%
	N° Familias	Monto Transferido	N° Familias	Monto Transferido	N° Familias	Monto Transferido		
BRUNCA	108	27,540,000	6	1,550,000	2	600,000	66,218,750	52.36%
HUETAR CARIBE	0	0	2	300,000	0	0	33,886,000	26.80%
CARTAGO	14	5,202,000	2	500,000	0	0	14,868,000	11.76%
HUETAR NORTE	0	0	1	250,000	0	0	2,875,000	2.27%
CHOROTEGA	1	1,703,000	1	225,000	0	0	2,660,000	2.10%
PUNTARENAS	0	0	0	0	0	0	2,235,000	1.77%
SUROESTE	0	0	2	1,125,000	0	0	1,467,000	1.16%
ALAJUELA	0	0	0	0	0	0	1,107,000	0.88%
HEREDIA	0	0	0	0	0	0	711,000	0.56%
NORESTE	0	0	0	0	0	0	432,000	0.34%
TOTAL	123	34,445,000	14	3,950,000	2	600,000	126,459,750	100.00%

Fuente: SABEN-Reporte Personalizable, con corte al 30/09/2020, generado el 01/10/2020

3.2. Información Relacionada a la Población Afrodescendiente

Para identificar a las familias de la población afrodescendiente, en la base del Sistema de la Población Objetivo (SIPO) se les asigna el código especial 234 (Población Afrodescendiente). Partiendo de esta identificación se registra un total de **1,746** personas, del total beneficiadas en el III trimestre, estas pudieron recibir más de un beneficio como se refleja en el cuadro 16 y 17 la inversión fue de **¢590,800,179**.

El ARDS Huetar Caribe registra la mayor inversión presupuestaria **¢586,097,435** seguida de ARDS Heredia con un monto de **¢2,686,744** y el ARDS Cartago con un valor de ejecución de **¢1,179,000**

En las siguientes páginas se puede visualizar en tres partes el cuadro con el detalle de los beneficios y población beneficiaria, según inversión y ARDS:

Cuadro 16 IMAS. Población Afrodescendientes y Monto Transferido, por Beneficio, según ARDS. III Trimestre del 2020.

ARDS	ATENCION A FAMILIAS		ATENCION DE SITUACIONES DE VIOLENCIA		AVANCEMOS		CAPACITACION		CRECEMOS	
	N° Personas	Monto Transferido	N° Personas	Monto Transferido	N° Personas	Monto Transferido	N° Personas	Monto Transferido	N° Personas	Monto Transferido
HUETAR CARIBE	285	119,175,000	1	100,000	497	131,972,000	18	1,217,060	611	89,175,000
HEREDIA	1	675,000	0	0	0	0	0	0	5	612,000
CARTAGO	0	0	0	0	0	0	0	0	0	0
HUETAR NORTE	1	495,000	0	0	0	0	0	0	0	0
ALAJUELA	0	0	0	0	1	180,000	0	0	1	162,000
TOTAL	287	120,345,000	1	100,000	498	132,152,000	18	1,217,060	615	89,949,000

Fuente: SABEN-Reporte Personalizable, con corte al 30/09/2020, generado el 01/10/2020.

Cuadro 17 IMAS. (Parte 2) Población Afrodescendientes y Monto Transferido, por Beneficio, según ARDS. III Trimestre del 2020.

ARDS	CUIDADO Y DESARROLLO INFANTIL		EMERGENCIAS		PROCESOS FORMATIVOS		TMC-PERSONAS TRABAJADORAS MENORES DE EDAD		Monto Transferido	% Monto Transferido
	N° Personas	Monto Transferido	N° Personas	Monto Transferido	N° Personas	Monto Transferido	N° Personas	Monto Transferido		
HUETAR CARIBE	130	125,748,375	401	110,625,000	25	7,500,000	1	585,000	586,097,435	99.20%
HEREDIA	1	1,149,744	1	250,000	0	0	0	0	2,686,744	0.45%
CARTAGO	1	1,179,000	0	0	0	0	0	0	1,179,000	0.20%
HUETAR NORTE	0	0	0	0	0	0	0	0	495,000	0.08%
ALAJUELA	0	0	0	0	0	0	0	0	342,000	0.06%
TOTAL	132	128,077,119	402	110,875,000	25	7,500,000	1	585,000	590,800,179	100%

Fuente: SABEN-Reporte Personalizable, con corte al 30/09/2020, generado el 01/10/2020.

3.3. Información Relacionada a la Población LGTBI

Se identifican las personas Trans en la base del Sistema de la Población Objetivo (SIPO) y SABEN. Partiendo de esta identificación se registra un total de **170 personas**, del total beneficiadas en el III trimestre, estas pudieron recibir más de un beneficio como se refleja en el cuadro 18 la inversión fue de **¢48,787,000**.

El ARDS Noreste registra la mayor inversión presupuestaria **¢10,210,000** seguida de ARDS Suroeste con un monto de **¢8,786,000** y el ARDS Chorotega con un valor de ejecución de **¢7,000,000**.

En las siguientes páginas se puede visualizar en tres partes el cuadro con el detalle de los beneficios y población beneficiaria, según inversión y ARDS:

Cuadro 18 IMAS. (Parte 2) Población Afrodescendientes y Monto Transferido, por Beneficio, según ARDS. III Trimestre del 2020.

ARDS	ATENCIÓN A FAMILIAS		AVANCEMOS		CRECEMOS		CUIDADO Y DESARROLLO INFANTIL		EMERGENCIAS		Monto	% Monto
	Personas	Monto	Personas	Monto	Personas	Monto	Personas	Monto	Personas	Monto		
NORESTE	10	3,525,000	5	1,260,000	0	0	0	0	25	5,425,000	10,210,000	20.93%
SUROESTE	6	2,015,000	1	210,000	3	486,000	0	0	25	6,075,000	8,786,000	18.01%
CHOROTEGA	5	2,275,000	7	1,690,000	0	0	2	1,310,000	7	1,725,000	7,000,000	14.35%
PUNTARENAS	2	550,000	4	1,050,000	1	126,000	1	524,000	17	3,650,000	5,900,000	12.09%
CARTAGO	4	1,625,000	4	870,000	3	378,000	0	0	6	1,800,000	4,673,000	9.58%
ALAJUELA	1	525,000	2	630,000	0	0	0	0	11	2,325,000	3,480,000	7.13%
HUETAR CARIBE	4	1,095,000	2	520,000	2	405,000	0	0	5	1,175,000	3,195,000	6.55%
HUETAR NORTE	2	660,000	1	240,000	3	342,000	1	1,179,000	2	450,000	2,871,000	5.88%
HEREDIA	1	440,000	0	0	1	162,000	0	0	5	1,050,000	1,652,000	3.39%
BRUNCA	0	0	1	270,000	0	0	0	0	4	750,000	1,020,000	2.09%
Total	35	12,710,000	27	6,740,000	13	1,899,000	4	3,013,000	107	24,425,000	48,787,000	100.00%

Fuente: SABEN-Reporte Personalizable, con corte al 30/09/2020, generado el 01/10/2020.

3.4. Información sobre Jefatura Femenina

El IMAS identifica las jefaturas de familias según sexo, en este apartado se hace referencia a la jefatura femenina, por ser notable la feminización de la pobreza. Por lo cual, se tiene que para esta población el IMAS favoreció en el III trimestre a un total de **222,613** familias, del total de familias beneficiadas estas pudieron recibir más de un beneficio como se refleja en los cuadros 19, 20, 21 con una inversión de **¢126,701,829,136**.

Las ARDS que muestran una mayor inversión es Noreste con **¢17,170,275,803**, le sigue la Huetar Caribe con una inversión de **¢16,209,327,600**, luego la Brunca con **¢14,253,942,283**, Chorotega con una inversión de **¢14,197,465,748** y seguido de Cartago con una inversión de **¢12,660,887,206**.

La información detallada por ARDS referente a familias con jefatura femenina beneficiadas y monto transferido, según el beneficio que han recibido se presenta a continuación en los siguientes cuadros:

Cuadro 19 (Parte 1) IMAS. Familias con Jefatura Femenina y Montos Transferidos, por Beneficio, según ARDS. III Trimestre del 2020.

ARDS	ASIGNACION FAMILIAR H		ATENCION A FAMILIAS		ATENCION DE SITUACIONES DE VIOLENCIA		AVANCEMOS		CAPACITACION	
	N° Familias	Monto Transferido	N° Familias	Monto Transferido	N° Familias	Monto Transferido	N° Familias	Monto Transferido	N° Familias	Monto Transferido
NORESTE	220	187,086,000	6,826	3,334,140,418	128	99,915,000	10,039	3,505,273,000	106	54,579,708
HUETAR CARIBE	30	22,875,000	7,653	3,449,314,300	27	6,835,800	12,621	4,375,532,000	187	17,762,380
BRUNCA	296	232,363,000	7,534	3,217,464,786	122	76,229,135	10,443	3,699,972,000	0	0
CHOROTEGA	11	12,306,000	6,935	2,832,708,779	101	75,983,000	10,118	3,498,019,000	0	0
CARTAGO	99	86,054,500	5,193	2,440,227,150	40	28,875,000	9,340	3,180,437,000	184	61,217,198
PUNTARENAS	95	64,963,000	7,824	3,085,965,000	61	35,640,000	7,892	2,684,611,000	0	0
SUROESTE	113	85,823,000	4,912	2,024,872,590	21	14,375,000	7,008	2,395,710,000	1	258,890
ALAJUELA	24	11,506,000	3,176	1,449,195,370	53	35,890,000	8,154	2,833,992,500	0	0
HEREDIA	27	14,470,000	4,015	1,782,208,752	77	63,709,000	6,103	2,113,270,000	66	14,206,600
HUETAR NORTE	88	77,220,720	5,042	1,986,342,150	26	11,350,000	6,554	2,322,458,000	114	21,965,523
TOTAL	1,003	794,667,220	59,075	25,602,439,295	655	448,801,935	88,086	30,609,274,500	658	169,990,299

(Continúa en página siguiente)

Fuente: SABEN-Reporte Personalizable, con corte al 30/09/2020, generado el 01/10/2020.

**Cuadro 20 (Parte 2) IMAS. Familias con Jefatura Femenina y Montos Transferidos, por Beneficio, según ARDS.
III Trimestre del 2020.**

ARDS	CRECEMOS		CUIDADO Y DESARROLLO INFANTIL		EMERGENCIAS		EMPRESARIOS PRODUCTIVOS INDIVIDUALES		MEJORAMIENTO DE VIVIENDA	
	N° Familias	Monto Transferido	N° Familias	Monto Transferido	N° Familias	Monto Transferido	N° Familias	Monto Transferido	N° Familias	Monto Transferido
NORESTE	10,379	2,070,051,000	2,573	4,548,813,963	11,273	3,219,250,194	5	8,625,091	6	8,810,786
HUETAR CARIBE	17,000	3,784,023,000	797	991,479,570	11,215	3,305,698,600	0	0	2	6,616,950
BRUNCA	13,719	3,096,573,000	695	893,421,305	9,388	2,824,395,450	1	1,800,000	5	16,177,821
CHOROTEGA	10,212	1,964,716,000	2,166	2,628,452,707	9,822	2,917,069,532	7	11,283,776	1	2,842,954
CARTAGO	11,983	2,463,498,000	1,684	2,138,266,776	7,410	2,183,536,656	1	1,166,790	3	6,808,136
PUNTARENAS	8,493	1,792,446,000	1,109	1,286,246,500	8,346	2,490,627,670	13	9,874,966	0	0
SUROESTE	6,687	1,287,676,000	1,821	2,676,334,320	7,313	2,176,390,685	0	0	1	597,574
ALAJUELA	9,804	1,971,167,000	1,084	1,809,098,248	7,641	2,115,923,522	0	0	0	0
HEREDIA	7,006	1,396,930,000	1,640	2,779,118,378	5,281	1,629,879,986	8	14,368,386	0	0
HUETAR NORTE	7,762	1,567,021,000	832	1,306,819,101	6,490	1,991,006,347	21	35,906,718	0	0
TOTAL	102,656	21,394,101,000	14,389	21,058,050,868	84,144	24,853,778,642	56	83,025,727	18	41,854,221

(Continúa en página siguiente)

Fuente: SABEN-Reporte Personalizable, con corte al 30/09/2020, generado el 01/10/2020.

Cuadro 21 (Parte 3) IMAS. Familias con Jefatura Femenina y Montos Transferidos, por Beneficio, según ARDS. III Trimestre del 2020.

ARDS	MEJORAMIENTO DE VIVIENDA PARA LA ATENCION DE EMERGENCIAS		PRESTACION ALIMENTARIA K		PROCESOS FORMATIVOS		TMC-PERSONAS TRABAJADORAS MENORES DE EDAD		VEDA		Monto Transferido
	N° Familias	Monto Transferido	N° Familias	Monto Transferido	N° Familias	Monto Transferido	N° Familias	Monto Transferido	N° Familias	Monto Transferido	
NORESTE	4	14,591,643	29	38,314,000	219	65,550,000	35	15,275,000	0	0	17,170,275,803
HUETAR CARIBE	0	0	4	2,000,000	759	227,495,000	41	19,695,000	0	0	16,209,327,600
BRUNCA	1	4,547,786	3	2,048,000	607	182,550,000	13	6,110,000	1	290,000	14,253,942,283
CHOROTEGA	0	0	4	3,900,000	758	230,900,000	9	5,219,000	30	14,065,000	14,197,465,748
CARTAGO	0	0	6	12,600,000	154	45,850,000	27	12,350,000	0	0	12,660,887,206
PUNTARENAS	0	0	3	3,250,000	739	219,600,000	84	33,215,000	236	115,130,000	11,821,569,136
SUROESTE	0	0	2	1,320,000	154	46,050,000	9	5,265,000	0	0	10,714,673,059
ALAJUELA	0	0	2	2,450,000	125	37,200,000	2	1,040,000	0	0	10,267,462,640
HEREDIA	0	0	0	0	337	100,500,000	10	5,200,000	0	0	9,913,861,102
HUETAR NORTE	0	0	7	8,200,000	527	158,550,000	15	5,525,000	0	0	9,492,364,559
TOTAL	5	19,139,429	60	74,082,000	4,379	1,314,245,000	245	108,894,000	267	129,485,000	126,701,829,136

Fuente: SABEN-Reporte Personalizable, con corte al 30/09/2020, generado el 01/10/2020.

Dentro de la categoría de Jefaturas se presentan **88** familias con jefatura intersexo, las cuales representan una inversión total de **¢51,218,864**. Por ello, se adjunta el siguiente cuadro con los montos de inversión total por categoría de jefaturas:

Cuadro 22 IMAS. Montos Transferidos Totales, según Sexo y ARDS. III Trimestre del 2020.

ARDS	FEMENINO		MASCULINO		INTERSEXO		EN BLANCO O EXCLUIDOS		TOTAL	
	N° Familias	Monto Transferido	N° Familias	Monto Transferido	N° Familias	Monto Transferido	N° Familias	Monto Transferido	Monto Transferido	%
BRUNCA	24,826	14,253,942,283	20,610	11,027,016,817	14	8,570,000	3,333	877,733,090	26,167,262,190	13.48%
NORESTE	28,361	17,170,275,803	10,810	4,839,527,707	12	6,329,000	4,962	1,325,523,000	23,341,655,510	12.02%
HUETAR CARIBE	30,688	16,209,327,600	12,851	5,270,689,579	17	10,898,000	4,646	1,196,369,000	22,687,284,179	11.69%
CARTAGO	22,929	12,660,887,206	16,680	7,747,213,729	3	2,361,864	4,194	1,091,493,000	21,501,955,799	11.08%
CHOROTEGA	24,259	14,197,465,748	11,848	5,898,824,351	6	2,586,000	2,839	726,331,220	20,825,207,319	10.73%
PUNTARENAS	19,415	11,821,569,136	10,531	5,674,138,122	7	4,691,000	1,836	494,038,000	17,994,436,258	9.27%
HUETAR NORTE	16,988	9,492,364,559	14,261	7,367,420,939	6	3,158,000	1,920	533,878,000	17,396,821,498	8.96%
ALAJUELA	21,379	10,267,462,640	14,604	5,832,454,830	8	3,390,000	3,365	876,244,000	16,979,551,470	8.75%
SUROESTE	18,704	10,714,673,059	6,382	2,881,495,793	10	5,301,000	2,213	596,309,000	14,197,778,852	7.31%
HEREDIA	15,801	9,913,861,102	5,485	2,601,669,647	5	3,934,000	1,947	501,840,000	13,021,304,749	6.71%
TOTAL	222,613	126,701,829,136	123,747	59,140,451,514	88	51,218,864	31,255	8,219,758,310	194,113,257,824	100%

Fuente: SABEN-Reporte Personalizable, con corte al 30/09/2020, generado el 01/10/2020.

(*)Nota: El término “En Blanco o Excluidos”, se refiere a las personas que ya se no se encuentran en la base de datos porque fueron eliminados.

3.5. Información sobre las Mujeres en Conflicto con la Ley

En el cuadro 23, 24 y 25 se detalla la inversión y cobertura según beneficio y monto transferido por ARDS. El IMAS otorgó beneficio a **436 familias** que tienen el código especial 210 con una inversión total de **¢316,490,817**.

El ARDS que presenta mayor ejecución presupuestaria favoreciendo a este grupo de familias es la Noreste, con **¢63,334,000**. Le sigue la ARDS Chorotega, con **¢54,189,100** y en tercera posición el ARDS Huetar Caribe, con **¢42,114,272**.

El beneficio de Atención a Familias presenta la mayor ejecución presupuestaria, con una inversión de **¢75,012,000**. En segunda posición se encuentra el beneficio de Cuidado y Desarrollo Infantil con un monto de **¢70,684,417**.

Cuadro 23 IMAS. (Parte 1) N° de Mujeres en Conflicto con la Ley Beneficiarias, por Beneficio Otorgado y Monto Transferido, según ARDS. III Trimestre del 2020.

ARDS	ASIGNACION FAMILIAR H		ATENCION A FAMILIAS		ATENCION DE SITUACIONES DE VIOLENCIA		AVANCEMOS	
	N° Familias	Monto Transferido	N° Familias	Monto Transferido	N° Familias	Monto Transferido	N° Familias	Monto Transferido
NORESTE			31	15,670,000			22	6,532,000
CHOROTEGA			32	12,002,000	10	9,250,000	23	7,450,000
HUETAR CARIBE			21	9,075,000			25	9,194,000
SUROESTE	1	900,000	34	12,285,000			29	9,478,000
PUNTARENAS			19	8,425,000			16	5,284,000
ALAJUELA			13	5,675,000			13	4,410,000
BRUNCA	1	900,000	10	4,445,000			11	4,074,000
CARTAGO			6	2,610,000	1	1,000,000	9	2,610,000
HEREDIA			7	2,760,000			9	3,120,000
HUETAR NORTE			6	2,065,000			3	2,310,000
Total	2	1,800,000	179	75,012,000	11	10,250,000	160	54,462,000

Fuente: SABEN-Reporte Personalizable, con corte al 30/09/2020, generado el 01/10/2020.

Cuadro 24 IMAS. (Parte 2) N° de Mujeres en Conflicto con la Ley Beneficiarias, por Beneficio Otorgado y Monto Transferido, según ARDS. III Trimestre del 2020.

ARDS	CRECEMOS		CUIDADO Y DESARROLLO INFANTIL		EMERGENCIAS		PROCESOS FORMATIVOS	
	N° Familias	Monto Transferido	N° Familias	Monto Transferido	N° Familias	Monto Transferido	N° Familias	Monto Transferido
NORESTE	28	8,639,000	12	23,973,000	31	8,195,000		
CHOROTEGA	28	7,599,000	8	9,838,100	24	6,850,000	4	1,200,000
Huetar Atlántica	32	8,811,000	4	5,859,272	25	8,575,000	2	600,000
SUROESTE	30	5,350,000	3	3,406,000	27	9,275,000		
PUNTARENAS	22	5,499,000	3	3,150,000	20	6,987,400	2	600,000
ALAJUELA	16	3,950,000	4	7,592,045	13	2,925,000	3	900,000
BRUNCA	12	3,725,000	1	2,358,000	13	4,000,000		
CARTAGO	12	2,578,000	2	5,895,000	5	1,375,000	1	300,000
HEREDIA	7	1,791,000	3	6,026,000	4	1,225,000		
HUETAR NORTE	3	603,000	2	2,587,000	6	1,825,000		
Total	190	48,545,000	42	70,684,417	168	51,232,400	12	3,600,000

Fuente: SABEN-Reporte Personalizable, con corte al 30/09/2020, generado el 01/10/2020.

Cuadro 25 IMAS. (Parte 3) N° de Mujeres en Conflicto con la Ley Beneficiarias, por Beneficio Otorgado y Monto Transferido, según ARDS. III Trimestre del 2020.

ARDS	TMC-PERSONAS TRABAJADORAS MENORES DE EDAD		VEDA		Monto Total Transferido	% Total Monto Transferido
	N° Familias	Monto Transferido	N° Familias	Monto Transferido		
NORESTE	1	325,000			63,334,000	20.01%
CHOROTEGA					54,189,100	17.12%
Huetar Atlántica					42,114,272	13.31%
SUROESTE					40,694,000	12.86%
PUNTARENAS			2	580,000	30,525,400	9.64%
ALAJUELA					25,452,045	8.04%
BRUNCA					19,502,000	6.16%
CARTAGO					16,368,000	5.17%
HEREDIA					14,922,000	4.71%
HUETAR NORTE					9,390,000	2.97%
Total	1	325,000	2	580,000	316,490,817	100.00%

Fuente: SABEN-Reporte Personalizable, con corte al 30/09/2020, generado el 01/10/2020.

3.6. Información sobre la Población que Presenta Violencia Intrafamiliar y/o de Género, CE: 251.

Se beneficiaron a 886 familias asociadas al código especial 251, con una inversión total de ¢767,684,485. El ARDS Brunca es la que encabeza la lista con un monto desembolsado de ¢190,149,868, seguido por la ARDS Noreste con ¢124,720,777 y la ARDS Alajuela con ¢78,625,318, según se muestra a continuación:

Cuadro 26. (Parte 1) IMAS. N° de Familias con Código Especial 251, por Beneficio Otorgado y Monto Transferido, según ARDS. III Trimestre del 2020.

ARDS	ASIGNACION FAMILIAR H		ATENCION A FAMILIAS		ATENCION DE SITUACIONES DE VIOLENCIA		AVANCEMOS		CAPACITACION	
	N° Familias	Monto Transferido	N° Familias	Monto Transferido	N° Familias	Monto Transferido	N° Familias	Monto Transferido	N° Familias	Monto Transferido
NORESTE	0	0	50	25,033,000	40	27,100,000	40	14,824,000	2	1,310,000
SUROESTE	0	0	23	11,300,000	5	2,495,000	18	6,320,000	0	0
ALAJUELA	0	0	16	5,900,000	35	25,170,000	24	8,034,000	0	0
CARTAGO	1	546,000	28	13,660,000	9	6,895,000	24	6,446,000	1	240,000
HEREDIA	1	630,000	20	9,960,000	24	25,400,000	17	4,846,000	2	600,000
CHOROTEGA	0	0	35	20,510,000	21	21,675,000	25	7,426,000	0	0
PUNTARENAS	1	400,000	20	8,185,000	16	9,360,000	18	6,790,000	0	0
HUETAR CARIBE	1	800,000	25	10,315,000	5	2,070,800	45	14,238,000	0	0
BRUNCA	3	1,966,000	97	45,508,100	61	37,212,598	81	29,112,000	0	0
HUETAR NORTE	0	0	12	3,240,000	2	1,225,000	12	4,232,000	1	111,111
TOTAL	7	4,342,000	326	153,611,100	217	158,603,398	301	102,268,000	6	2,261,111

Fuente: SABEN-Reporte Personalizable, con corte al 30/09/2020, generado el 01/10/2020.

Cuadro 27. (Parte 2) IMAS. N° de Familias con Código Especial 251, por Beneficio Otorgado y Monto Transferido, según ARDS. III Trimestre del 2020.

ARDS	CRECEMOS		CUIDADO Y DESARROLLO INFANTIL		EMERGENCIAS		PROCESOS FORMATIVOS		TMC-PERSONAS TRABAJADORAS MENORES DE EDAD		Monto Total Transferido	%
	N° Familias	Monto Transferido	N° Familias	Monto Transferido	N° Familias	Monto Transferido	N° Familias	Monto Transferido	N° Familias	Monto Transferido		
NORESTE	62	14,232,000	18	29,846,777	46	11,475,000	3	900,000	0	0	124,720,777	16.25%
SUROESTE	26	4,552,000	15	17,985,726	19	5,300,000	3	900,000	0	0	48,852,726	6.36%
ALAJUELA	44	10,394,000	16	21,202,318	28	7,625,000	1	300,000	0	0	78,625,318	10.24%
CARTAGO	34	8,998,000	14	24,260,263	16	4,275,000	0	0	1	195,000	65,515,263	8.53%
HEREDIA	26	5,985,000	7	15,327,000	17	4,450,000	5	1,500,000	0	0	68,698,000	8.95%
CHOROTEGA	33	6,342,000	7	10,067,350	14	4,150,000	4	1,200,000	0	0	71,370,350	9.30%
PUNTARENAS	19	4,248,000	4	3,144,000	8	2,350,000	3	900,000	1	585,000	35,962,000	4.68%
HUETAR CARIBE	56	16,155,000	8	10,575,272	39	10,150,000	1	253,000	0	0	64,557,072	8.41%
BRUNCA	142	36,127,000	14	21,389,180	58	18,234,990	2	600,000	0	0	190,149,868	24.77%
HUETAR NORTE	20	3,925,000	0	0	17	5,000,000	5	1,500,000	0	0	19,233,111	2.51%
TOTAL	448	110,958,000	101	153,797,886	261	73,009,990	27	8,053,000	2	780,000	767,684,485	100%

Fuente: SABEN-Reporte Personalizable, con corte al 30/09/2020, generado el 01/10/2020

3.7. Información sobre la Población Adulta Mayor

La Ley N.º 7935 del 25/10/1999, denominada “Ley Integral para la Persona Adulta Mayor”, publicada en la Gaceta No, 221 del 15 de noviembre de 1999; y el Decreto Ejecutivo N.º 30438-MP del 19/04/2002. “Reglamento a la Ley No. 7935 ley Integral para la Persona Adulta Mayor”, publicada en la Gaceta No. 93 del 16 de mayo del 2002; establecen la atención de este grupo poblacional.

En el cuadro 28 se detalla la inversión y cobertura según beneficio y monto transferido por ARDS. El IMAS otorgó beneficios a **16,393** personas adultas mayores de 65 años o más (beneficiarios directos); de los cuales **5,557** son hombres, **10,831** son mujeres y **5** son intersexo, con una inversión total de **¢5,857,739,149**.

El ARDS que presenta mayor ejecución presupuestaria favoreciendo a este grupo poblacional es Huetar Norte con **¢840,239,600**, le sigue el ARDS Puntarenas con **¢794,637,600** y en tercera posición la ARDS Noreste con **¢792,363,523**.

El beneficio de Atención a Familias presenta la mayor ejecución presupuestaria, con una inversión de **¢4,217,361,944**, que beneficia a **9,963** personas adultas mayores a nivel nacional. Le sigue el beneficio de emergencias con un monto invertido de **¢1,503,354,666** favoreciendo a **6,440** personas adultas mayores.

Cuadro 28 (Parte 1) IMAS. N° de Personas Adultas Mayores Beneficiarias, por Beneficio Otorgado y Monto Transferido, según ARDS. III Trimestre del 2020.

ARDS	ASIGNACION FAMILIAR H		ATENCION A FAMILIAS		ATENCION DE SITUACIONES DE VIOLENCIA		AVANCEMOS		CAPACITACION		CRECEMOS		EMERGENCIAS	
	N° de Personas	Monto Transferido	N° de Personas	Monto Transferido	N° de Personas	Monto Transferido	N° de Personas	Monto Transferido	N° de Personas	Monto Transferido	N° de Personas	Monto Transferido	N° de Personas	Monto Transferido
HUETAR NORTE	9	8,100,000	1,548	655,371,350			2	630,000	1	240,000	13	1,854,000	674	168,445,000
PUNTARENAS	8	5,200,000	1,642	662,695,000			8	1,880,000			7	1,026,000	463	110,494,600
NORESTE	10	9,000,000	1,124	514,388,000	1	900,000	12	2,190,000			19	1,980,000	1,115	258,642,060
CHOROTEGA	1	742,000	1,145	488,322,980	3	1,070,000	1	270,000					774	177,439,900
SUROESTE	3	2,484,000	1,189	481,520,420			1	360,000					473	107,788,843
BRUNCA	51	39,260,000	801	348,780,449			1	120,000			36	5,256,000	695	165,224,067
ALAJUELA	1	500,000	640	281,620,200	1	500,000	6	1,350,000					885	198,004,196
HUETAR CARIBE	1	800,000	612	246,535,000			4	1,170,000			4	468,000	543	125,841,000
CARTAGO	1	900,000	620	252,970,795			3	760,000			5	810,000	473	112,425,000
HEREDIA	1	630,000	642	285,157,750					1	154,000	3	414,000	345	79,050,000
TOTAL	86	67,616,000	9,963	4,217,361,944	5	2,470,000	38	8,730,000	2	394,000	87	11,808,000	6,440	1,503,354,666

(Continúa en página siguiente)

Fuente: SABEN-Reporte Personalizable, con corte al 30/09/2020, generado el 01/10/2020.

Cuadro 29 (Parte 2) IMAS. N° de Personas Adultas Mayores Beneficiarias, por Beneficio Otorgado y Monto Transferido, según ARDS. III Trimestre del 2020.

ARDS	EMPRESARIOS PRODUCTIVOS INDIVIDUALES		MEJORAMIENTO DE VIVIENDA		PROCESOS FORMATIVOS		TMC-PERSONAS TRABAJADORAS MENORES DE EDAD		VEDA		Monto Total Transferido	%
	N° de Personas	Monto Transferido	N° de Personas	Monto Transferido	N° de Personas	Monto Transferido	N° de Personas	Monto Transferido	N° de Personas	Monto Transferido		
HUETAR NORTE	1	1,699,250			13	3,900,000					840,239,600	14.34%
PUNTARENAS	1	452,000					1	130,000	30	12,760,000	794,637,600	13.57%
NORESTE			2	4,963,463	1	300,000					792,363,523	13.53%
CHOROTEGA	5	8,158,437	1	2,842,954					13	5,655,000	684,501,271	11.69%
SUROESTE					1	300,000					592,453,263	10.11%
BRUNCA			1	3,663,435	2	600,000			2	580,000	563,483,951	9.62%
ALAJUELA											481,974,396	8.23%
HUETAR CARIBE											374,814,000	6.40%
CARTAGO											367,865,795	6.28%
HEREDIA											365,405,750	6.24%
TOTAL	7	10,309,687	4	11,469,852	17	5,100,000	1	130,000	45	18,995,000	5,857,739,149	100.00%

Fuente: SABEN-Reporte Personalizable, con corte al 30/09/2020, generado el 01/10/2020.

3.8. Información sobre Población con Discapacidad

En el siguiente cuadro se detalla la inversión y cobertura según discapacidad y monto transferido por hombres, mujeres e intersexo, por lo que, el IMAS otorgó beneficios a **50,795** personas con discapacidad (personas beneficiarias directas); de los cuales **20,816** son hombres, **29,962** mujeres y **17** personas intersexos, con una inversión total de **¢17,167,129,072**.

Cuadro 30. IMAS. N° de Personas con Discapacidad Beneficiarias. III Trimestre del 2020.

Discapacidades	Hombres		Mujeres		Intersexo		TOTAL		
	Número de Personas	Monto Transferido	Número de Personas	Monto Transferido	Número de Personas	Monto Transferido	Número de Personas	Monto Transferido	% Total del Monto Transferido
AUDITIVA	676	208,321,322	1,061	368,596,237	0	0	1,737	576,917,559	3.36%
COGNITIVA	2,033	577,771,413	1,505	490,923,435	2	699,000	3,540	1,069,393,848	6.23%
DOS O MAS DE LAS ANTERIORES	7,504	2,370,087,212	12,629	4,470,903,199	8	2,150,000	20,141	6,843,140,411	39.86%
FISICA	6,961	2,305,181,935	9,854	3,512,361,426	3	710,000	16,818	5,818,253,361	33.89%
PSICOSOCIAL	1,311	385,592,867	1,261	462,461,046	2	394,000	2,574	848,447,913	4.94%
VISUAL	2,331	727,209,885	3,652	1,282,766,095	2	1,000,000	5,985	2,010,975,980	11.71%
TOTAL (sin duplicidades)	20,816	6,574,164,634	29,962	10,588,011,438	17	4,953,000	50,795	17,167,129,072	100%

Fuente: SABEN-Reporte Personalizable, con corte al 30/09/2020, generado el 01/10/2020.

En cuanto a la ejecución por ARDS se tiene que la Noreste invirtió **¢2,011,462,066** para dicho grupo poblacional, le sigue Huetar Caribe con **¢1,983,269,779** y en tercera posición Brunca con **¢1,934,674,200**.

El beneficio de Atención a Familias presenta la mayor ejecución presupuestaria, con una inversión de **¢7,174,518,114** que beneficia a **16,427** personas con discapacidad. Emergencias se ubica en el segundo lugar con un monto de **¢3,836,109,955** de **14,753** personas con discapacidad beneficiadas. En tercer puesto se encuentra el beneficio de Avancemos con una inversión de **¢2,693,825,000** que favoreció a **9,595** personas con discapacidad.

En las siguientes tres páginas se presentan los cuadros con el detalle de personas beneficiadas por beneficio, según el monto de inversión y ARDS:

Cuadro 31 (Parte 1) IMAS. Cantidad de Personas con Discapacidad, según Beneficio y ARDS. III Trimestre del 2020.

ARDS	ASIGNACION FAMILIAR H		ATENCION A FAMILIAS		ATENCION DE SITUACIONES DE VIOLENCIA		AVANCEMOS		CAPACITACION	
	Nº de Personas	Monto Transferido	Nº de Personas	Monto Transferido	Nº de Personas	Monto Transferido	Nº de Personas	Monto Transferido	Nº de Personas	Monto Transferido
NORESTE	33	28,024,000	1,582	758,917,843	13	9,280,000	959	276,360,000	10	4,926,460
HUETAR CARIBE	4	3,200,000	1,827	808,030,000	4	705,000	1,298	361,783,000	15	1,429,330
BRUNCA	95	77,667,000	1,866	830,653,476	14	6,752,230	1,053	289,281,000	0	0
HUETAR NORTE	14	12,600,000	2,341	979,253,003	0	0	794	218,858,000	25	4,952,585
CHOROTEGA	3	3,570,000	1,675	703,163,170	10	9,360,000	1,126	316,336,000	0	0
ALAJUELA	6	3,850,000	1,084	474,174,200	7	3,600,000	1,233	359,977,000	0	0
PUNTARENAS	14	7,700,000	2,087	878,695,000	4	2,975,000	750	203,292,000	0	0
SUROESTE	16	12,392,000	1,695	722,067,420	3	1,680,000	930	259,272,000	0	0
CARTAGO	11	8,486,000	1,342	602,490,000	7	5,610,000	1,103	305,952,000	16	5,399,800
HEREDIA	5	2,000,000	942	417,074,002	5	4,170,000	367	102,714,000	4	1,080,000
TOTAL	201	159,489,000	16,427	7,174,518,114	67	44,132,230	9,595	2,693,825,000	70	17,788,175

Fuente: SABEN-Reporte Personalizable, con corte al 30/09/2020, generado el 01/10/2020.

Cuadro 32 (Parte 2) IMAS. Cantidad de Personas con Discapacidad, según Beneficio y ARDS. III Trimestre del 2020.

ARDS	CRECEMOS		CUIDADO Y DESARROLLO INFANTIL		EMERGENCIAS		EMPRESARIOS PRODUCTIVOS INDIVIDUALES		MEJORAMIENTO DE VIVIENDA	
	Nº de Personas	Monto Transferido	Nº de Personas	Monto Transferido	Nº de Personas	Monto Transferido	Nº de Personas	Monto Transferido	Nº de Personas	Monto Transferido
NORESTE	1,278	257,212,000	202	219,880,813	1,585	403,500,000	1	985,717	3	7,393,233
HUETAR CARIBE	1,391	256,499,000	19	17,491,049	2,003	517,746,400	0	0	0	0
BRUNCA	1,367	261,100,000	39	36,995,660	1,580	412,434,356	2	2,900,478	1	3,000,000
HUETAR NORTE	1,036	181,323,000	48	52,106,000	1,496	408,542,204	6	10,220,201	0	0
CHOROTEGA	1,052	176,610,000	79	68,061,451	2,126	547,119,900	1	2,588,623	0	0
ALAJUELA	1,314	245,943,000	82	91,985,453	1,986	499,129,658	0	0	0	0
PUNTARENAS	817	146,809,000	60	51,858,500	1,188	308,183,158	0	0	0	0
SUROESTE	966	179,224,000	135	136,181,215	1,216	326,559,289	0	0	0	0
CARTAGO	1,545	296,185,000	138	130,716,706	1,058	275,020,000	0	0	1	2,102,700
HEREDIA	618	123,466,000	90	96,562,799	522	137,874,990	0	0	0	0
TOTAL	11,333	2,124,371,000	890	901,839,646	14,753	3,836,109,955	10	16,695,019	5	12,495,933

Fuente: SABEN-Reporte Personalizable, con corte al 30/09/2020, generado el 01/10/2020.

Cuadro 33 (Parte 3) IMAS. Cantidad de Personas con Discapacidad, según Beneficio y ARDS. III Trimestre 2020.

ARDS	PRESTACION ALIMENTARIA K		PROCESOS FORMATIVOS		TMC-PERSONAS TRABAJADORAS MENORES DE EDAD		VEDA		Monto Total Transferido	%
	N° de Personas	Monto Transferido	N° de Personas	Monto Transferido	N° de Personas	Monto Transferido	N° de Personas	Monto Transferido		
NORESTE	32	41,972,000	7	2,100,000	2	910,000	0	0	2,011,462,066	11.72%
HUETAR CARIBE	0	0	50	15,216,000	2	1,170,000	0	0	1,983,269,779	11.55%
BRUNCA	1	700,000	43	12,900,000	0	0	1	290,000	1,934,674,200	11.27%
HUETAR NORTE	0	0	59	17,550,000	1	195,000	0	0	1,885,599,993	10.98%
CHOROTEGA	2	792,000	62	18,375,000	0	0	23	10,005,000	1,855,981,144	10.81%
ALAJUELA	0	0	19	5,700,000	0	0	0	0	1,684,359,311	9.81%
PUNTARENAS	1	700,000	52	15,450,000	4	1,495,000	63	27,115,000	1,644,272,658	9.58%
SUROESTE	0	0	15	4,500,000	0	0	0	0	1,641,875,924	9.56%
CARTAGO	0	0	10	3,000,000	3	1,755,000	0	0	1,636,717,206	9.53%
HEREDIA	0	0	14	3,975,000	0	0	0	0	888,916,791	5.18%
TOTAL	36	44,164,000	331	98,766,000	12	5,525,000	87	37,410,000	17,167,129,072	100%

Fuente: SABEN-Reporte Personalizable, con corte al 30/09/2020, generado el 01/10/2020.

3.9. Información para la Población Beneficiaria Total según Nacionalidad y Sexo

De **639,493** personas beneficiarias, se tiene que para las personas costarricenses, el IMAS ha invertido **¢176,272,074,705**, en el caso de las personas nicaragüenses se transfirió una inversión de **¢8,529,022,560**. Según sexo se benefició en el III trimestre del 2020 a un total de **390,088** mujeres, **249,257** hombres, **145** personas intersexo y **3** con el sexo en blanco. Los detalles respecto a otras nacionalidades se muestran en el siguiente cuadro:

Cuadro 34 IMAS. Población Beneficiaria Total y Monto Transferido, por Sexo, según Nacionalidad. III Trimestre del 2020.

Nacionalidades	N° de Hombres	Monto Transferido	N° de Mujeres	Monto Transferido	N° de Intersexo	Monto Transferido	En blanco	Monto Transferido	Total de Personas	Total del Monto Transferido	% Total del Monto Transferido
COSTARRICENSE	240,596	68,282,067,461	338,775	107,945,154,062	133	44,853,182			579,504	176,272,074,705	90.81%
NICARAGUENSE	6,439	2,072,182,609	18,386	6,452,477,951	9	4,362,000			24,834	8,529,022,560	4.39%
SIN INFORMACIÓN	937	169,328,000	31,213	8,228,912,485			3	1,143,090	32,153	8,399,383,575	4.33%
OTRO CENTROAMERICA	570	157,109,586	820	254,537,445	1	1,159,350			1,391	412,806,381	0.21%
OTRO LATINOAMERICA	352	149,337,832	500	185,523,635	2	1,404,000			854	336,265,467	0.17%
RESTO DEL MUNDO	368	76,656,000	399	87,049,136					767	163,705,136	0.08%
Total (sin duplicidades)	249,257	42,368,588,411	390,088	72,742,002,319	145	31,699,532	3	1,143,090	639,493	194,113,257,824	100.00%

Fuente: SABEN-Reporte Personalizable, con corte al 30/09/2020, generado el 01/10/2020.

Resultados de la Oferta Programática del IMAS en su Programa Protección y Promoción Social, a partir de las Áreas Técnicas Asesoras y Procesos Estratégicos

La ejecución de este Programa y de los recursos asignados al mismo está a cargo de la Subgerencia de Desarrollo Social; instancia conformada por un nivel central con tres Áreas Asesoras: Bienestar Familiar, Desarrollo Socioeducativo y Desarrollo Socio Productivo-Comunal. A nivel regional por 10 Unidades Ejecutoras denominadas Áreas Regionales de Desarrollo Social (ARDS) distribuidas en el país para dar cobertura a todo el territorio nacional mediante las Unidades Locales de Desarrollo Social (ULDS), y una Unidad Ejecutora Centralizada denominada Área de Acción Social y Administración de Instituciones (AASAI). Asimismo, dicha Subgerencia cuenta con dos Procesos Estratégicos para el apoyo institucional, a saber: Sistemas de Información Social y Puente al Desarrollo.

4.1 Área Bienestar Familiar

Mediante esta área estratégica se propiciará el fortalecimiento de la estructura familiar, por medio de apoyos económicos para la satisfacción de necesidades básicas y servicios específicos a aquellos grupos de población que por su condición de pobreza extrema y pobreza requieren del aporte temporal del Estado, bajo procesos de corresponsabilidad familiar, excepto en el caso de Emergencias.

Perfil de las Personas Beneficiarias

Familias e individuos en condición de pobreza según perfil definido con prioridad en:

- Hogares con Jefatura femenina.
- Familias con niños entre los 0 y 7 años y posteriormente entre los 7 y 12 años. cuyos padres estudian, se capacitan o trabajan.
- Familias con personas con discapacidad.
- Jefas de hogar con personas menores de edad.
- Familias y personas adultas mayores.
- Familias indígenas.
- Familias afectadas por la veda en proceso de pesca.
- Jóvenes egresados de alternativas del PANI.
- Personas en condición de indigencia.
- Familias con personas que presenten enfermedades terminales
- Personas en trata. niños y niñas en trabajo infantil o en situación de explotación sexual comercial.

4.1.1. Beneficio Atención a Familias

Con el beneficio Atención a Familias se favorecieron **81,856** familias con una inversión social de **¢35,218,567,788**. De este monto total, **¢5,377,020,293 (15.27%)** fue financiado con la Fuente 4 de Seguridad Alimentaria (Gobierno Central).

Las tres ARDS que presentan una mayor ejecución y de familias beneficiarias, son: la Brunca con **¢5,209,782,211**, Puntarenas con **¢4,336,783,462** y Noreste con **¢4,162,862,218**.

Cuadro 35 IMAS. Atención a Familias. Familias Beneficiarias y Monto Transf., según ARDS. III Trimestre del 2020.

ARDS	N° Familias	Monto Transferido	% Monto Transferido
BRUNCA	12,076	5,209,782,211.00	14.79%
PUNTARENAS	10,961	4,336,783,462.00	12.31%
NORESTE	8,605	4,162,862,218.00	11.82%
HUETAR CARIBE	9,126	4,055,137,810.00	11.51%
CHOROTEGA	9,557	3,936,709,668.00	11.18%
HUETAR NORTE	8,876	3,543,930,442.00	10.06%
CARTAGO	7,214	3,328,921,655.00	9.45%
SUROESTE	6,145	2,517,427,590.00	7.15%
HEREDIA	5,050	2,211,290,752.00	6.28%
ALAJUELA	4,290	1,915,721,980.00	5.44%
TOTAL	81,856	35,218,567,788	100%

Fuente: SABEN-Reporte Personalizable, con corte al 30/09/2020, generado el 01/10/2020.

De acuerdo con la directriz MP-104-2018 la cual corresponde al “Plan de atención Integral al sector de pesca de arrastre de Camarón”, el IMAS mediante el beneficio Atención a Familias con el motivo 9 “otras actividades pesqueras”, favoreció durante el III Trimestre del 2020 a **582 familias** que representan **582 personas** con un monto de **¢309.205.000**.

4.1.2. Beneficio Asignación Familiar Inciso H

Beneficio de la oferta programática institucional; tiene su origen en la Reforma a la Ley 8783 (13 de octubre del 2009) de Desarrollo Social y de Asignaciones Familiares, artículo 3, Inciso H y su Reglamento. Decreto N°35873-MTSS, artículo 20. Para este beneficio se otorgarán aportes en dinero efectivo, como asignación familiar por un porcentaje de 0.25% a los trabajadores de bajos ingresos que tengan hijos o hijas con discapacidad permanente o menores de dieciocho años o mayores de dieciocho años y menores de veinticinco años siempre y cuando sean estudiantes de una institución de educación superior.

Los aportes anteriores se otorgarán según se determine en el reglamento sobre las escalas y los montos de estos, en casos muy calificados, que se determinarán en el reglamento respectivo, podrá girarse el importe de la asignación familiar a favor de la persona o institución

que tenga a su cuidado o cargo la crianza y educación de los hijos, hijas u otros dependientes de dichos trabajadores.

Durante el III Trimestre 2020 se benefició a **1,413** familias con una inversión social de **¢1,123,108,220**. Las ARDS con mayor ejecución presupuestaria en dicho período, se encuentran: Brunca (**34.02%**), Noreste (**20.72%**) y Cartago (**11.10%**).

Cuadro 36 IMAS. Asignación Familiar H. Familias Beneficiarias y Monto Transferido, según ARDS. III Trimestre del 2020.

ARDS	N° Familias	Monto Transferido	% Monto Transferido
BRUNCA	482	382,089,000.00	34.02%
NORESTE	273	232,724,000.00	20.72%
CARTAGO	144	124,700,500.00	11.10%
HUETAR NORTE	136	116,120,720.00	10.34%
SUROESTE	135	104,123,000.00	9.27%
PUNTARENAS	127	84,663,000.00	7.54%
HUETAR CARIBE	35	26,450,000.00	2.36%
CHOROTEGA	17	19,732,000.00	1.76%
HEREDIA	31	16,300,000.00	1.45%
ALAJUELA	33	16,206,000.00	1.44%
TOTAL	1,413	1,123,108,220	100%

Fuente: SABEN-Reporte Personalizable, con corte al 30/09/2020, generado el 01/10/2020.

4.1.3. Beneficio Prestación Alimentaria Inciso K

Beneficio de la oferta programática institucional. Tiene su origen en la Reforma a Ley 8783 (13 de octubre del 2009) de Desarrollo Social y de Asignaciones Familiares, artículo 3, Inciso H y su Reglamento Decreto N°35873-MTSS, artículo 20. Este beneficio se destinará un cero coma veinticinco por ciento (0.25%) a la creación de un Programa de Prestaciones Alimentarias a cargo del Estado, cuyas personas beneficiarias serán jóvenes de albergues operados por el Sistema Nacional de Protección Especial, egresados en razón de haber alcanzado su mayoría de edad y al momento de dicho egreso presenten las condiciones siguientes: carencia de recursos familiares, personales o laborales suficientes para cubrir sus necesidades básicas de subsistencia y educación continua, debidamente atestada por el PANI; ser estudiante en cualquiera de los ciclos educativos. Las personas estudiantes de postsecundaria que cumplan los requisitos del primer párrafo de este inciso y que, por su situación socioeconómica o de salud, no hayan podido matricular la carga académica completa, podrán recibir el beneficio, el cual empezará a girarse a partir del momento en que matricule, como mínimo, dos materias del plan de estudios. Para disfrutar dicho beneficio, las calificaciones obtenidas no deberán ser inferiores al mínimo establecido por el órgano competente para aprobar el curso.

Este beneficio se suspenderá en caso de que la persona beneficiaria cometa una falta grave que amerite la expulsión o suspensión del centro educativo, o en el momento en que decida no continuar en el sistema. Igual derecho tendrá la persona mayor de dieciocho años y menor de veinticinco años que demuestre su imposibilidad de estudiar o trabajar, por razón de discapacidad permanente o temporal.

Para todos los casos aquí contemplados, el derecho establecido se extingue al cumplir la persona beneficiaria los veinticinco años o cuando se verifique que quien lo recibe deje de necesitarlo.

Se beneficiaron a **117** familias, con una inversión social correspondiente a **¢159,269,500**. El ARDS Noreste tiene la mayor inversión con un **(39.48%)** y el mayor número de familias beneficiarias con **(45)**, seguido de la ARDS Cartago con **(22.04%)** del monto transferido y **19** familias beneficiadas.

Cuadro 37 IMAS. Prestación Alimentaria Inciso K. Familias Beneficiarias y Monto Transferido, según ARDS. III Trimestre del 2020.

ARDS	N° Familias	Monto Transferido	% Monto Transferido
NORESTE	45	62,872,000.00	39.48%
CARTAGO	19	35,100,000.00	22.04%
BRUNCA	25	32,716,000.00	20.54%
HUETAR NORTE	7	8,200,000.00	5.15%
SUROESTE	6	7,689,500.00	4.83%
CHOROTEGA	5	4,392,000.00	2.76%
PUNTARENAS	3	3,250,000.00	2.04%
HUETAR CARIBE	5	2,600,000.00	1.63%
ALAJUELA	2	2,450,000.00	1.54%
TOTAL	117	159,269,500	100%

Fuente: SABEN-Reporte Personalizable, con corte al 30/09/2020, generado el 01/10/2020.

4.1.4. Beneficio Cuidado y Desarrollo Infantil

A partir del año 2016 se constituyó en un beneficio específico en el marco de la ley No. 9220, por la importancia que éste presenta en sus fines y la ejecución presupuestaria que representa.

En cuanto a niños y niñas durante el III trimestre 2020, se beneficiaron a **24,838** personas de estas **24,823** fue girado a nombre de los menores de edad y **15** a nombre de las personas encargadas, en total se benefician **16,891** familias. En este beneficio se contó con un monto total invertido de **¢24,529,0803,020**. En relación con la ejecución total las ARDS que presentan mayor ejecución presupuestaria Noreste (**¢5,033,747,415**), Suroeste (**¢3,002,159,724**), Alajuela (**¢2,104,747,247**), y Cartago (**¢2,671,808,306**).

En el siguiente cuadro se exponen los detalles según ARDS y población beneficiaria por alternativa de atención:

Cuadro 38 IMAS. Total de Personas Menores de Edad Beneficiadas según Tipología de las Alternativas de Cuidado y Desarrollo Infantil, Monto Transferido y ARDS. III Trimestre del 2020.

ARDS	ASOCIACIÓN DE BIENESTAR FAMILIAR (B)		CENTROS INFANTILES (F)		HOGARES COMUNITARIOS (H)		CASAS DE LA ALEGRÍA (T)		CECUDI (U)	
	N° Niños(as)	Monto Transferido	N° Niños(as)	Monto Transferido	N° Niños(as)	Monto Transferido	N° Niños(as)	Monto Transferido	N° Niños(as)	Monto Transferido
NORESTE	0	0	4,158	4,549,875,317	96	57,280,000	0	0	342	331,736,135
SUROESTE	200	199,236,950	2,213	2,262,610,523	234	151,998,800	0	0	329	344,246,567
ALAJUELA	0	0	1,758	1,914,869,710	46	31,548,000	16	1,564,590	133	142,354,947
CARTAGO	0	0	2,190	2,098,924,102	71	49,808,000	0	0	633	503,503,119
HEREDIA	0	0	2,465	2,655,707,071	99	62,316,650	0	0	362	360,170,981
CHOROTEGA	0	0	3,067	2,760,567,669	39	19,712,000	0	0	432	364,020,780
PUNTARENAS	0	0	813	750,933,650	260	179,784,000	0	0	698	594,261,850
HUETAR CARIBE	0	0	650	597,053,452	26	15,048,000	0	0	498	488,897,118
BRUNCA	0	0	698	559,548,500	426	297,950,000	236	25,602,000	279	262,024,735
HUETAR NORTE	0	0	1,338	1,337,370,892	70	44,455,304	0	0	126	119,765,585
TOTAL (sin duplicados)	200	199,236,950	#¡REF!	19,487,460,886	1,367	909,900,754	252	27,166,590	3,832	3,510,981,817

Fuente: SABEN-Reporte Personalizable, con corte al 30/09/2020, generado el 01/10/2020.

NOTA: El total se da sin duplicidad de niños(as) por alternativa de atención.

Cuadro 39 IMAS. Total de Personas Menores de Edad y Familias, según ARDS. III Trimestre del 2020.

ARDS	N° Niños (as)	N° Familias	Monto Transferido	% Monto Transferido
NORESTE	4,614	2,845	5,033,747,415.00	20.52%
SUROESTE	2,963	2,039	3,002,159,724.00	12.24%
ALAJUELA	1,958	1,260	2,104,747,247.00	8.58%
CARTAGO	2,879	2,137	2,671,808,306.00	10.89%
HEREDIA	2,885	1,836	3,106,822,965.00	12.67%
CHOROTEGA	3,508	2,586	3,144,431,449.00	12.82%
PUNTARENAS	1,723	1,314	1,524,979,500.00	6.22%
HUETAR CARIBE	1,166	877	1,100,998,570.00	4.49%
BRUNCA	1,618	946	1,171,376,135.00	4.78%
HUETAR NORTE	1,547	1,063	1,668,011,709.00	6.80%
TOTAL	24,838	16,891	24,529,083,020	100%

Fuente: SABEN-Reporte Personalizable, con corte al 30/09/2020, generado el 01/10/2020.

Aunado a lo anterior, se indica la cantidad de niños y niñas beneficiarios en Cuidado y Desarrollo Infantil con alguna discapacidad, III Trimestre del 2020:

Cuadro 40 IMAS. Número Total de Niños y Niñas Beneficiados según Discapacidad III Trimestre del 2020.

Sexo	Tipo de Discapacidades	Total de Niños y Niñas (sin duplicidades)
Niños	AUDITIVA	17
	COGNITIVA	72
	DOS O MAS DE LAS ANTERIORES	187
	FISICA	163
	PSICOSOCIAL	42
	VISUAL	34
Total de Niños		515
Niñas	AUDITIVA	10
	COGNITIVA	37
	DOS O MAS DE LAS ANTERIORES	140
	FISICA	133
	PSICOSOCIAL	18
	VISUAL	37
Total de Niñas		375
Total de Niños y Niñas		890

Fuente: SABEN-Reporte Personalizable, con corte al 30/09/2020, generado el 01/10/2020.

Se presenta la cantidad de personas menores de edad indígenas y afrodescendientes atendidos según el tipo de Alternativa de Atención del Beneficio de Cuidado y Desarrollo Infantil durante el III Trimestre del 2020:

Cuadro 41 IMAS. Número Total de Niños y Niñas Indígenas Beneficiados según Alternativas de Cuidado y Desarrollo Infantil. III Trimestre del 2020.

Sexo	Alternativa de Cuido	Total de Niños y Niñas (sin duplicidades)
Niños	CENTROS INFANTILES (F)	44
	HOGARES COMUNITARIOS (H)	24
	CASAS DE LA ALEGRÍA (T)	125
	CECUDI (U)	5
Total de Niños		198
Niñas	CENTROS INFANTILES (F)	30
	HOGARES COMUNITARIOS (H)	19
	CASAS DE LA ALEGRÍA (T)	107
	CECUDI (U)	7
Total de Niñas		163
Total de Niños y Niñas		361

Fuente: SABEN-Reporte Personalizable, con corte al 30/09/2020, generado el 01/10/2020.

*Los totales se muestran sin duplicidad por niño(a)

Cuadro 42 IMAS. Número Total de Niños y Niñas Afrodescendientes Beneficiados según Alternativas de Cuidado y Desarrollo Infantil. III Trimestre del 2020.

Sexo	Tipo de Discapacidades	Total de Niños y Niñas (sin duplicidades)
Niños	CENTROS INFANTILES (F)	60
	CECUDI (U)	10
Total de Niños		69
Niñas	CENTROS INFANTILES (F)	46
	CECUDI (U)	19
Total de Niñas		63
Total de Niños y Niñas		132

Fuente: SABEN-Reporte Personalizable, con corte al 30/09/2020, generado el 01/10/2020.

*Los totales se muestran sin duplicidad por niño(a).

4.1.5. Beneficio de Atención de Situaciones de Violencia

Este beneficio es de Atención de hogares, familias o personas que enfrentan situaciones de violencia intrafamiliar y/o de género, orientada a coadyuvar la satisfacción de sus necesidades inmediatas.

En este beneficio se otorgó a **679** familias que representa a **679** personas, con una inversión total de **¢461,056,935**. El ARDS Noreste es la que encabeza la lista con un monto desembolsado de **¢104,565,000**, seguido por la ARDS Brunca con **¢78,829,135** y ARDS Chorotega con **¢76,583,000** según se muestra a continuación:

Cuadro 43 IMAS. N° de Familias con Atención de Situaciones de Violencia, por Familias, Personas y Monto Transferido, según ARDS. III Trimestre del 2020.

ARDS	N° Familias	Monto Transferido	% Monto Transferido
NORESTE	134	104,565,000.00	22.68%
BRUNCA	126	78,829,135.00	17.10%
CHOROTEGA	103	76,583,000.00	16.61%
HEREDIA	78	64,109,000.00	13.90%
PUNTARENAS	64	36,775,000.00	7.98%
ALAJUELA	55	36,590,000.00	7.94%
CARTAGO	41	29,475,000.00	6.39%
SUROESTE	23	15,345,000.00	3.33%
HUETAR NORTE	27	11,550,000.00	2.51%
HUETAR CARIBE	29	7,235,800.00	1.57%
TOTAL	679	461,056,935	100%

Fuente: SABEN-Reporte Personalizable, con corte al 30/09/2020, generado el 01/10/2020.

4.1.6. Beneficio Emergencia

La Ley No. 8488 denominada Ley Nacional de Emergencias y prevención del Riesgo, en el artículo 1º, establece como objeto regular las acciones ordinarias establecidas en el artículo 14 de dicho cuerpo normativo, para reducir las causas de las pérdidas de vidas y las consecuencias sociales, económicas y ambientales, inducidas por los factores de riesgo de origen natural y entrópica; así como la actividad extraordinaria que el Estado deberá efectuar en caso de emergencia.

En este sentido las acciones institucionales están encaminadas a brindar subsidios para compra de alimentación, vestido, enseres, entre otros, para las familias que han sufrido algún tipo de emergencia producto de desastre natural o provocado por el hombre, que sean de carácter imprevisible y que afecten a las familias o personas que requieran de la intervención Institucional, tal como: inundación, terremoto, incendio, derrumbe o deslizamiento, temblor, tornado, contaminación ambiental y pago de alquiler debido a la emergencia.

Referente a la atención de Emergencias, la inversión total corresponde a **¢47,547,960,069**; beneficiando a **157,840** familias, incrementando en el tercer trimestre por el depósito de los motivos 11,12,13 y 14 de la emergencia COVID-19. El ARDS Noreste reporta la mayor cantidad de familias beneficiadas **20,144**; le sigue Brunca con **19,999** familias. Asimismo, para ver el detalle de monto transferido por cada ARDS, se muestra la siguiente información:

Cuadro 44 IMAS. Familias Beneficiarias y Monto Transferido, según ARDS. III Trimestre del 2020.

ARDS	Total Cantidad de familias	Total Monto transferido	% Total Monto transferido
BRUNCA	19,999	6,185,895,306	13.01%
HUETAR CARIBE	19,809	5,863,142,009	12.33%
NORESTE	20,144	5,807,849,185	12.21%
CHOROTEGA	17,263	5,219,654,762	10.98%
CARTAGO	16,597	4,978,922,181	10.47%
PUNTARENAS	15,003	4,607,438,171	9.69%
HUETAR NORTE	13,426	4,330,767,092	9.11%
ALAJUELA	15,034	4,279,460,743	9.00%
SUROESTE	11,807	3,546,147,574	7.46%
HEREDIA	8,841	2,728,683,046	5.74%
Total (sin duplicidades)	157,840	47,547,960,069	100.00%

Fuente: SABEN-Reporte Personalizable, con corte al 30/09/2020, generado el 01/10/2020.

A continuación se detalla los cuadros por ARDS y sexo para los 4 motivos de emergencias COVID 19.

Cuadro 45 IMAS. Personas Beneficiarias con Emergencias (Motivo 11). III Trimestre del 2020.

ARDS	Mujeres		Hombres		Intersexo		Total Cantidad de personas	Total Monto transferido	% Total Monto transferido
	Cantidad de personas	Monto transferido	Cantidad de personas	Monto transferido	Cantidad de personas	Monto transferido			
NORESTE	5,460	1,157,112,000	662	137,290,000	3	575,000	6,125	1,294,977,000	17.14%
ALAJUELA	4,120	866,270,000	372	80,170,000	3	675,000	4,495	947,115,000	12.54%
CHOROTEGA	3,407	715,895,000	301	61,680,000			3,708	777,575,000	10.29%
BRUNCA	3,221	666,045,000	305	66,520,000	1	225,000	3,527	732,790,000	9.70%
SUROESTE	3,142	657,550,000	257	55,834,000	2	450,000	3,401	713,834,000	9.45%
HUETAR CARIBE	3,235	683,125,000	141	27,667,500	2	350,000	3,378	711,142,500	9.41%
PUNTARENAS	2,183	475,005,000	654	182,335,000			2,837	657,340,000	8.70%
CARTAGO	2,795	613,475,000	155	36,875,000			2,950	650,350,000	8.61%
HUETAR NORTE	2,458	522,245,000	210	44,045,000	2	350,000	2,670	566,640,000	7.50%
HEREDIA	2,226	475,010,000	126	27,065,000	1	125,000	2,353	502,200,000	6.65%
Total (sin duplicidades)	32,215	6,831,732,000	3,177	719,481,500	14	2,750,000	35,406	7,553,963,500	100.00%

Fuente: SABEN-Reporte Personalizable, con corte al 30/09/2020, generado el 01/10/2020.

Cuadro 46 IMAS. Personas Beneficiarias con Emergencias (Motivo 12). III Trimestre del 2020.

ARDS	Mujeres		Hombres		Intersexo		Total Cantidad de personas	Total Monto transferido	% Total Monto transferido
	Cantidad de personas	Monto transferido	Cantidad de personas	Monto transferido	Cantidad de personas	Monto transferido			
BRUNCA	13,426	3,722,375,000	6,123	1,645,375,000	3	1,000,000	19,552	5,368,750,000	13.68%
HUETAR CARIBE	14,654	4,027,250,000	3,901	1,040,125,000	7	2,125,000	18,562	5,069,500,000	12.92%
CHOROTEGA	11,653	3,248,125,000	4,245	1,149,250,000			15,898	4,397,375,000	11.21%
NORESTE	12,355	3,480,000,000	3,370	916,500,000	3	625,000	15,728	4,397,125,000	11.21%
CARTAGO	11,580	3,187,000,000	4,192	1,119,625,000	1	375,000	15,773	4,307,000,000	10.98%
PUNTARENAS	10,012	2,780,125,000	3,984	1,065,750,000	2	500,000	13,998	3,846,375,000	9.80%
HUETAR NORTE	8,967	2,630,625,000	3,872	1,118,625,000	2	500,000	12,841	3,749,750,000	9.56%
ALAJUELA	9,148	2,539,500,000	2,794	763,625,000	2	625,000	11,944	3,303,750,000	8.42%
SUROESTE	7,407	2,224,250,000	2,016	588,875,000	2	750,000	9,425	2,813,875,000	7.17%
HEREDIA	5,466	1,531,750,000	1,648	453,625,000			7,114	1,985,375,000	5.06%
Total (sin duplicidades)	104,668	29,371,000,000	36,145	9,861,375,000	22	6,500,000	140,835	39,238,875,000	100.00%

Fuente: SABEN-Reporte Personalizable, con corte al 30/09/2020, generado el 01/10/2020.

Cuadro 47 IMAS. Personas Beneficiarias con Emergencias (Motivo 13). III Trimestre del 2020.

ARDS	Mujeres		Hombres		Total Cantidad de personas	Total Monto transferido	% Total Monto transferido
	Cantidad de personas	Monto transferido	Cantidad de personas	Monto transferido			
NORESTE	2	1,472,500	4	2,469,875	6	3,942,375	37.98%
HEREDIA	1	485,000	2	1,150,000	3	1,635,000	15.75%
SUROESTE	3	1,302,000			3	1,302,000	12.54%
HUETAR CARIBE	2	736,000	1	325,000	3	1,061,000	10.22%
CHOROTEGA	2	1,000,000			2	1,000,000	9.63%
PUNTARENAS	1	100,000	1	450,000	2	550,000	5.30%
HUETAR NORTE	1	508,500			1	508,500	4.90%
ALAJUELA	1	282,500			1	282,500	2.72%
BRUNCA	1	100,000			1	100,000	0.96%
Total (sin duplicidades)	14	5,986,500	8	4,394,875	22	10,381,375	100.00%

Fuente: SABEN-Reporte Personalizable, con corte al 30/09/2020, generado el 01/10/2020.

Cuadro 48 IMAS. Personas Beneficiarias con Emergencias (Motivo 14). III Trimestre del 2020.

ARDS	Mujeres		Hombres		Total Cantidad de personas	Total Monto transferido	% Total Monto transferido
	Cantidad de personas	Monto transferido	Cantidad de personas	Monto transferido			
HUETAR CARIBE	108	5,640,000	48	2,472,299	156	8,112,299	30.80%
SUROESTE	59	4,145,000	18	1,345,000	77	5,490,000	20.84%
NORESTE	38	3,085,000	5	355,000	43	3,440,000	13.06%
HEREDIA	24	1,715,000	8	560,000	32	2,275,000	8.64%
CHOROTEGA	22	1,530,000	6	420,000	28	1,950,000	7.40%
ALAJUELA	18	1,140,000	7	480,000	25	1,620,000	6.15%
PUNTARENAS	17	1,020,000	4	240,000	21	1,260,000	4.78%
BRUNCA	12	855,000	4	260,000	16	1,115,000	4.23%
HUETAR NORTE	5	350,000	3	215,000	8	565,000	2.15%
CARTAGO	7	460,000	1	50,000	8	510,000	1.94%
Total (sin duplicidades)	310	19,940,000	104	6,397,299	414	26,337,299	100.00%

Fuente: SABEN-Reporte Personalizable, con corte al 30/09/2020, generado el 01/10/2020.

4.1.7. Beneficio de Veda

En relación con el beneficio de Veda y según lo estipulado en el Decreto 36043-MAG-SP-MS y Acuerdo AJDIP/127-2016 del Instituto Costarricense de Pesca y Acuicultura, se dio el beneficio a **1,384** personas de la ARDS Brunca, Chorotega y Puntarenas, con un monto total de inversión de **¢592,180,000**, según se muestra a continuación:

Cuadro 49 IMAS. Veda. Personas Beneficiarias y Monto Transf., según ARDS. III Trimestre del 2020.

ARDS	N° Familias	Monto Transferido	% Monto Transferido
PUNTARENAS	1,001	525,190,000	88.69%
CHOROTEGA	130	63,220,000	10.68%
BRUNCA	11	3,770,000	0.64%
TOTAL	1,142	592,180,000	100%

Fuente: SABEN-Reporte Personalizable, con corte al 30/09/2020, generado el 01/10/2020.

4.2. Área Desarrollo Socio Educativo

A esta Área le corresponde la coordinación, articulación y ejecución de cinco acciones de cobertura nacional que son; facilitar la permanencia de la población estudiantil en el Sistema Educativo Formal, la entrega de implementos escolares, contribuir a la erradicación del trabajo de la persona menor de edad y, fortalecer las capacidades humanas de las personas, el desarrollo de procesos formativos y generación al cambio tecnológico. Dichos procesos se desarrollan con la siguiente oferta:

- **Avancemos:** consiste en una transferencia monetaria condicionada para promover la inserción, el mantenimiento y reinserción de los/as adolescentes en el sistema educativo formal de secundaria.
- **Creceamos:** consiste en una transferencia monetaria condicionada para promover la inserción y el mantenimiento en el sistema educativo formal de preescolar y primaria.
- **Programa de Cuadernos e Implementos Escolares:** dirigido a estudiantes del sistema de enseñanza primaria del Programa de Mejoramiento de la Calidad de Vida en comunidades Urbano-Marginales (PROMECUN), indígenas, unidocentes y otros centros de menor desarrollo relativo. Tiene como objetivo reforzar las condiciones necesarias para asegurar la permanencia de los/as estudiantes en el sistema educativo formal y la conclusión de sus estudios primarios.
- **Procesos Formativos:** Dirigidos al desarrollo de capacidades y/o educación formal para personas adultas prioritariamente para su incorporación en educación primaria y secundaria y en procesos de fortalecimiento personal establecidos en la Ley 7769.
- **Transferencia Monetaria Condicionada-Personas Trabajadoras Menores de Edad:** aprobada en julio de 2017 por el Consejo Directivo orientada a niños y niñas, adolescentes y jóvenes trabajadores menores de 18 años remitidos al IMAS por el Ministerio de Trabajo y Seguridad Social, de acuerdo con los términos del convenio interinstitucional.
- **Hogares conectados:** Programa de la Estrategia CRDIGIT@L para reducir la brecha digital que consiste en dotar de computadoras e internet a precios diferenciados a familias en pobreza extrema y pobreza seleccionadas por el IMAS, mediante la entrega de un subsidio por parte del Fondo Nacional de las Telecomunicaciones (FONATEL), con la participación de distintas operadoras de telecomunicaciones que participan en este.

Perfil de las familias beneficiarias

- Personas adolescentes, jóvenes y adultas en el Sistema Educativo de Secundaria, a partir de los once años, que sean pertenecientes a familias que viven en situación de

pobreza o vulnerabilidad educativa que necesiten apoyo económico para mantenerse en el sistema educativo a nivel de secundaria, ello a partir de la publicación del Decreto Ejecutivo N° 40314-MP-MEP-MDIS "Reforma a los Artículos 6 y 8 del Decreto Ejecutivo N° 34786 del 01 de Octubre de 2008" (La Gaceta, 05/04/2017, Alcance No. 77).

- Familias con estudiantes de primaria matriculados en centros educativos que cuentan con la modalidad del programa PROMECUM. que residen en territorios indígenas o en comunidades prioritarias debidamente identificados que requieren implementos escolares para asistir al Centro Educativo.
- Mujeres Jefas de Hogar. con dependientes a cargo.
- Mujeres adolescentes embarazadas.

4.2.1. Beneficio Avancemos

Está dirigido a las familias en situación de pobreza con el objetivo de promover la reinserción y permanencia en el Sistema Educativo Formal de las personas adolescentes y jóvenes que se encuentran matriculados. Implica una transferencia monetaria que estará orientada al apoyo familiar para que el estudiante obtenga el título de Educación Media (bachillerato); participe en procesos socioeducativos para mantenerse en el Sistema Educativo.

Con el beneficio Avancemos se atendieron **172.308** estudiantes con un monto total de **¢ 47.943.634.500,00** en el III trimestre 2020. Las ARDS que reportan la mayor cantidad de estudiantes beneficiados son: Brunca (**25,405**), Huetar Caribe (**21,229**), Cartago (**20,395**) y Chorotega (**18,624**), representado estos en forma porcentual: Brunca **14,61%**, Huetar Caribe **12,12**, Cartago **11,69%** y Chorotega **10,72%**.

Cuadro 50 IMAS. Avancemos. Estudiantes por Sexo y Montos Transferidos, según ARDS. III Trimestre del 2020.

ARDS	Hombres		Mujeres		Intersexo		Total No. Personas	Total Monto Transferido	% Total Monto Transferido
	N° Personas	Monto Transferido	N° Personas	Monto Transferido	N° Personas	Monto Transferido			
BRUNCA	11,988	3,303,369,000	13,412	3,698,928,000	5	1,164,000	25,405	7,003,461,000	14.61%
HUETAR CARIBE	9,412	2,570,960,000	11,807	3,238,318,000	10	3,120,000	21,229	5,812,398,000	12.12%
CARTAGO	9,676	2,647,180,000	10,718	2,957,875,000	1	90,000	20,395	5,605,145,000	11.69%
CHOROTEGA	8,380	2,316,548,000	10,241	2,820,576,000	3	530,000	18,624	5,137,654,000	10.72%
ALAJUELA	8,451	2,457,020,500	9,117	2,664,510,000	1	360,000	17,569	5,121,890,500	10.68%
NORESTE	8,213	2,320,642,000	8,904	2,537,573,000	2	420,000	17,119	4,858,635,000	10.13%
HUETAR NORTE	7,257	1,988,613,000	8,475	2,349,756,000	2	600,000	15,734	4,338,969,000	9.05%
PUNTARENAS	6,605	1,775,266,000	7,967	2,166,319,000	1	270,000	14,573	3,941,855,000	8.22%
SUROESTE	5,393	1,495,956,000	6,267	1,738,076,000			11,660	3,234,032,000	6.75%
HEREDIA	4,905	1,382,286,000	5,397	1,506,229,000	3	1,080,000	10,305	2,889,595,000	6.03%

Total sin duplicidades	80,145	22,257,840,500	92,135	25,678,160,000	28	7,634,000	172,308	47,943,634,500	100%
-------------------------------	---------------	-----------------------	---------------	-----------------------	-----------	------------------	----------------	-----------------------	-------------

Fuente: SABEN-Reporte Personalizable, con corte al 30/09/2020, generado el 01/10/2020.

4.2.2. Beneficio Crecemos

Mediante el decreto 41569 MEP-MTSS-MDHIS, se aprobó el Programa de Transferencias Monetarias Condicionadas (TMC) para estudios denominado Crecemos, el cual promueve la permanencia y reinserción de las personas estudiantes de preescolar y primaria, pertenecientes a familias en condición de pobreza y pobreza extrema y que por sus circunstancias económicas se les dificulta la permanencia en el sistema educativo formal.

Para el III trimestre del 2020, se destinó una inversión de **¢34,166,428,000** favoreciendo a **110,707** hombres, **105,091** mujeres y **48** personas intersexo. A nivel de las ARDS, las de mayor ejecución presupuestaria fueron: Brunca con un **16.82%**, Huetar Caribe con el **16.12%** y Cartago con el **13.33%**.

Cuadro 51 IMAS. Crecemos. Estudiantes por Sexo y Montos Transferidos, según ARDS. III Trimestre del 2020.

ARDS	Hombres		Mujeres		Intersexo		Total No, Personas	Total Monto Transferido	% Total Monto Transferido
	N° Personas	Monto Transferido	N° Personas	Monto Transferido	N° Personas	Monto Transferido			
BRUNCA	17,627	2,919,281,000	16,952	2,827,563,000	11	1,539,000	34,590	5,748,383,000	16.82%
HUETAR CARIBE	16,703	2,807,912,000	15,899	2,698,225,000	16	2,360,000	32,618	5,508,497,000	16.12%
CARTAGO	14,538	2,332,455,000	13,893	2,222,036,000	5	837,000	28,436	4,555,328,000	13.33%
ALAJUELA	11,060	1,782,398,000	10,477	1,676,462,000	6	785,000	21,543	3,459,645,000	10.13%
HUETAR NORTE	10,216	1,544,746,000	9,604	1,451,988,000	1	162,000	19,821	2,996,896,000	8.77%
NORESTE	9,636	1,497,497,000	9,052	1,390,482,000	1	162,000	18,689	2,888,141,000	8.45%
CHOROTEGA	10,185	1,483,116,000	9,730	1,403,995,000	2	234,000	19,917	2,887,345,000	8.45%
PUNTARENAS	8,747	1,324,868,000	8,151	1,230,486,000	3	486,000	16,901	2,555,840,000	7.48%
HEREDIA	6,310	947,346,000	6,070	906,954,000	4	540,000	12,384	1,854,840,000	5.43%
SUROESTE	6,032	900,679,000	5,584	810,834,000			11,616	1,711,513,000	5.01%
Total sin duplicidades	110,707	17,540,298,000	105,091	16,619,025,000	48	7,105,000	215,846	34,166,428,000	100%

Fuente: SABEN-Reporte Personalizable, con corte al 30/09/2020, generado el 01/10/2020.

4.2.3. Beneficio Procesos Formativos

Ley N.ª 7769 del 24/04/1998, denominada “Atención a las Mujeres en Condiciones de Pobreza”, publicado en la Gaceta No. 96 del 20 de mayo de 1998, Reformada por Ley N.º 8184 y por la Ley 8563. A fin de garantizar el mejoramiento en las condiciones de vida de las mujeres a través de un proceso de formación integral, que comprenda: capacitación en formación humana, capacitación técnico-laboral, inserción laboral y productividad, acceso a vivienda digna y un incentivo económico, según lo establece el artículo 2 de dicho cuerpo normativo.

Los recursos con los que se financia y ejecuta este programa, se encuentran establecidos en el artículo 7 de esta Ley: “Artículo 7º-Financiamiento y ejecución de programas.

El beneficio Procesos Formativos incorpora los motivos Formación Humana, Articulación y Otros Procesos Formativos. Durante el III trimestre del 2020, la inversión fue de **¢1,696,733,000**, beneficiando a **5,665 personas**, de las cuales **50** fueron hombres, **5,614** mujeres y **1** persona intersexo. La ARDS con mayor ejecución presupuestaria son: Chorotega (**16.95%**), Brunca (**16.84%**) y Puntarenas (**16.13%**) como se muestra a continuación:

Cuadro 52 IMAS. Procesos Formativos. Beneficiarios por Sexo y Monto Transferido. III Trimestre del 2020.

ARDS	Hombres		Mujeres		Intersexo		Total N° Personas	Monto Transferido	% Total Monto Transferido
	N° Personas	Monto Transferido	N° Personas	Monto Transferido	N° Personas	Monto Transferido			
CHOROTEGA	6	1,800,000	941	285,750,000			947	287,550,000	16.95%
BRUNCA	10	2,850,000	940	282,550,000	1	300,000	951	285,700,000	16.84%
PUNTARENAS	5	1,050,000	920	272,550,000			925	273,600,000	16.13%
HUETAR NORTE	21	6,300,000	851	255,225,000			872	261,525,000	15.41%
HUETAR CARIBE	1	300,000	845	252,708,000			846	253,008,000	14.91%
HEREDIA	2	600,000	378	112,500,000			380	113,100,000	6.67%
NORESTE	2	600,000	231	69,150,000			233	69,750,000	4.11%
CARTAGO	1	300,000	201	59,950,000			202	60,250,000	3.55%
SUROESTE	2	600,000	172	51,450,000			174	52,050,000	3.07%
ALAJUELA			135	40,200,000			135	40,200,000	2.37%
Total sin duplicidades	50	14,400,000	5,614	1,682,033,000	1	300,000	5,665	1,696,733,000	100.00%

Fuente: SABEN-Reporte Personalizable, con corte al 30/09/2020, generado el 01/10/2020.

4.2.4. Beneficio TMC-Personas Trabajadoras Menores de Edad

Mediante el acuerdo No. 355-07-2017 del 29 de julio de 2017 el Consejo Directivo aprobó “...la creación e incorporación del beneficio 1019 “TMC-Personas trabajadora menores de edad” al Plan Operativo Institucional 2016 y a la Tabla de Límites de Autoridad Financiera 2016”, ratificado mediante acuerdo No. 360-08-2016 del 01 de agosto de 2016 por dicha instancia.

Dicho beneficio responde al Convenio de Cooperación Interinstitucional entre el Ministerio de Trabajo y Seguridad Social (MTSS) y el IMAS cuya población meta, según el artículo séptimo del mismo, son “... los niños y niñas, adolescentes y jóvenes trabajadores menores de 18 años, remitidos por la OATIA del MTSS, que cumplan con los parámetros establecidos por el IMAS y según la disponibilidad presupuestaria (...)”.

Durante el III trimestre del 2020, la inversión social fue de **¢203,534,000** beneficiando a **466 personas**; de las cuales **310** fueron hombres y **156** mujeres. Las ARDS con mayor ejecución

presupuestaria son: Puntarenas (**42.38%**), Huetar Caribe (**15.74%**) y Cartago (**10.38%**) como se muestra a continuación:

Cuadro 53 MAS. Personas Trabajadoras Menores de Edad Beneficiadas por Sexo y Monto Transferido, según ARDS. III Trimestre del 2020.

ARDS	Hombres		Mujeres		Total N° Personas	Monto Transferido	% Total Monto Transferido
	N° Personas	Monto Transferido	N° Personas	Monto Transferido			
PUNTARENAS	123	47,385,000	93	38,870,000	216	86,255,000	42.38%
HUETAR CARIBE	49	24,310,000	17	7,735,000	66	32,045,000	15.74%
CARTAGO	33	15,275,000	10	5,850,000	43	21,125,000	10.38%
NORESTE	27	11,180,000	12	5,525,000	39	16,705,000	8.21%
HUETAR NORTE	30	12,220,000	3	1235000	33	13,455,000	6.61%
BRUNCA	16	8,255,000	7	3,120,000	23	11,375,000	5.59%
CHOROTEGA	10	4,595,000	7	3,419,000	17	8,014,000	3.94%
HEREDIA	11	5,525,000	4	1,560,000	15	7,085,000	3.48%
SUROESTE	9	4,680,000	3	1,755,000	12	6,435,000	3.16%
ALAJUELA	2	1,040,000			2	1,040,000	0.51%
Total sin duplicidades	310	134,465,000	156	69,069,000	466	203,534,000	100.00%

Fuente: SABEN-Reporte Personalizable, con corte al 30/09/2020, generado el 01/10/2020.

4.3. Área Desarrollo Socio-Productivo y Comunal

Esta Área se orienta al beneficio de familias, grupos y comunidades según perfil definido con énfasis en los territorios priorizados. El objetivo de la intervención institucional es mejorar las condiciones de vida y facilitar el acceso a los servicios básicos, así como la promoción de emprendimientos y el desarrollo de capacidades socio productivas y de generación de empleo de las personas, familias grupos y organizaciones en estrecha alianza con instancias institucionales gubernamentales y no gubernamentales. Además, contempla la atención de requerimientos en mejoramiento de vivienda y titulación de tierras y levantamiento de limitaciones de familias en condición de pobreza.

Perfil de las personas beneficiarias

- Comunidades priorizadas según nivel de incidencia de la pobreza y necesidades básicas insatisfechas. así como por la información extraída del SIPO.
- Organizaciones regidas por derecho público. tales como Instituciones Públicas. Municipalidades. Juntas de Educación. Ministerios y Organizaciones creadas por ley especial. Estas últimas que sean de derecho privado y que ejerzan una función pública o su

actividad es de interés público. y que incluya dentro de sus prácticas el desarrollo y ejecución de programas y proyectos de carácter social. económico y productivo.

- Familias con vivienda propia o adjudicada por otras instituciones públicas. en mal estado o en condiciones de riesgo. que presenten alguna de las condiciones descritas como prioritarias: condición de hacinamiento. que requieren adaptaciones por tener integrantes de la familia con situaciones de enfermedad. discapacidad o personas adultas mayores. viviendas cuyas estructuras ponen en riesgo la seguridad de sus integrantes. entre otras.
- Familias que habitan en inmuebles del IMAS.
- Familias con unidades productivas de las que dependen su subsistencia.
- Familias cuyos integrantes requieran la formación técnica para mejorar sus condiciones de empleo.
- Familias afectadas por emergencias o en situaciones especiales y de acuerdo con la valoración social requieren de la compra de lotes con servicios.

4.3.1. Beneficio Emprendimientos Productivos Individuales

Procesos inclusivos que buscan facilitar el acceso de recursos para la producción a familias que desean iniciar o fortalecer una unidad productiva generadora de ingresos familiares. Contempla cualquier actividad económica lícita: agropecuaria. Industria, comercio, producción de bienes y servicios. Son actividades de producción que podrían estar clasificadas como de autoconsumo, subsistencia, o unidades productivas consolidadas, que generan ingresos y les permite comercializar excedentes en un mercado determinado. Es un proceso socio productivo individual y se otorga según los criterios de selección establecidos en la institución.

Se registra para este beneficio un total de **110** personas beneficiarias hasta el III trimestre del 2020, para un monto invertido de **¢174,599,121**. En cuanto al sexo de las personas beneficiarias directas, **39** son hombres y **71** mujeres.

El ARDS Huetar Norte lidera en cuanto a la ejecución presupuestaria (**40.09%**), seguida por Chorotega (**21.24%**) y Brunca (**10.89%**) como se refleja en el siguiente cuadro:

Cuadro 54 IMAS. Emprendimientos Productivos Individuales. Beneficiarios por Sexo y Monto Transferido, según ARDS. III Trimestre del 2020.

ARDS	Hombres		Mujeres		Total Monto Transferido	Total Monto Transferido	% Total Monto Transferido
	N° Personas	Monto Transferido	N° Personas	Monto Transferido			
HUETAR NORTE	11	18,793,526	30	51,200,420	41	69,993,946	40.09%
CHOROTEGA	12	21,098,108	10	15,980,378	22	37,078,486	21.24%
BRUNCA	7	11,809,619	4	7,197,245	11	19,006,864	10.89%
PUNTARENAS	6	9,679,600	12	8,127,525	18	17,807,125	10.20%
HEREDIA			8	14,368,386	8	14,368,386	8.23%
NORESTE	3	6,257,615	4	6,166,476	7	12,424,091	7.12%
CARTAGO			2	2,320,223	2	2,320,223	1.33%
ALAJUELA			1	1,600,000	1	1,600,000	0.92%

TOTAL	39	67,638,468	71	106,960,653	110	174,599,121	100.00%
-------	----	------------	----	-------------	-----	-------------	---------

Fuente: SABEN-Reporte Personalizable, con corte al 30/09/2020, generado el 01/10/2020.

Con relación al cuadro anterior, se refleja a continuación los motivos que presentan mayor ejecución presupuestaria, son: el motivo 1 “Producción agropecuaria” (32.16%) y el motivo 2 “Comercio” (31.26%).

Cuadro 55 IMAS. Emprendimientos productivos individuales. Beneficiarios por Sexo y Monto Transferido, según Motivo. III Trimestre del 2020.

Motivo	Hombres		Mujeres		Total Monto Transferido	Total Monto Transferido	% Total Monto Transferido
	N° Personas	Monto Transferido	N° Personas	Monto Transferido			
Mot: 1: PRODUCCIÓN AGROPECUARIA	24	40,122,408	10	16,031,563	34	56,153,971	32.16%
Mot: 2: COMERCIO	6	10,207,449	26	44,379,099	32	54,586,548	31.26%
Mot: 4: VESTUARIO Y CALZADO	1	1,699,250	11	18,281,108	12	19,980,358	11.44%
Mot: 5: PRODUCTOS ALIMENTICIOS	2	3,465,601	15	13,373,270	17	16,838,871	9.64%
Mot: 9: OTROS	2	4,258,615	6	9,943,856	8	14,202,471	8.13%
Mot: 3: ARTESANÍA	3	6,366,792	3	4,951,757	6	11,318,549	6.48%
MÁS DE UN MOTIVO	1	1,518,353			1	1,518,353	0.87%
Total (sin duplicidades)	39	67,638,468	71	106,960,653	110	174,599,121	100.00%

Fuente: SABEN-Reporte Personalizable, con corte al 30/09/2020, generado el 01/10/2020.

4.3.2. Beneficio Capacitación

Este beneficio pretende coadyuvar a la incorporación al mercado laboral y productivo o social de hombres, mujeres, jóvenes, niños y niñas, mejorando sus capacidades y destrezas de formación humana, personal, académica y técnica.

Hasta el III trimestre, se realizó una inversión institucional de **¢212,934,159**, que para el motivo 1 “Capacitación técnica” se invirtió el **97.22%**, representando a **45** hombres y **794** mujeres.

Cuadro 56 IMAS. Capacitación. Cantidad de Personas y Monto Transferido, según Sexo y Motivo. III Trimestre del 2020.

Motivo	Hombres		Mujeres		Total Monto Transferido	Total Monto Transferido	% Total Monto Transferido
	N° Personas	Monto Transferido	N° Personas	Monto Transferido			
Mot: 1: CAPACITACIÓN TÉCNICA	36	11,660,786	755	195,353,382	791	207,014,168	97.22%
Mot: 2: CAPACITACIÓN MICROEMPRESARIAL	9	1,066,665	39	4,853,326	48	5,919,991	2.78%
Total (sin duplicidades)	45	12,727,451	794	200,206,708	839	212,934,159	100.00%

Fuente: SABEN-Reporte Personalizable, con corte al 30/09/2020, generado el 01/10/2020.

Con relación a la ejecución presupuestaria por personas según ARDS y sexo, se muestra que las ARDS Cartago y Noreste mantienen la mayor inversión. Adicional a ello, se registró un total de **839** personas beneficiadas, entre ellas **794 mujeres** y **45 hombres**. En el siguiente cuadro, se visualiza la ejecución presupuestaria según motivos:

Cuadro 57 IMAS. Capacitación. Beneficiarios por Sexo y Monto Transferido, según ARDS. III Trimestre del 2020.

ARDS	Hombres		Mujeres		Total Monto Transferido	Total Monto Transferido	% Total Monto Transferido
	N° Personas	Monto Transferido	N° Personas	Monto Transferido			
CARTAGO	12	6,184,800	233	75,866,998	245	82,051,798	38.53%
NORESTE	5	1,899,145	112	57,056,097	117	58,955,242	27.69%
HUETAR NORTE	24	3,917,336	180	33,485,253	204	37,402,589	17.57%
HUETAR CARIBE	3	271,170	196	18,883,870	199	19,155,040	9.00%
HEREDIA	1	455,000	72	14,655,600	73	15,110,600	7.10%
SUROESTE			1	258,890	1	258,890	0.12%
Total (sin duplicidades)	45	12,727,451	794	200,206,708	839	212,934,159	100.00%

Fuente: SABEN-Reporte Personalizable, con corte al 30/09/2020, generado el 01/10/2020.

4.3.3. Beneficio Mejoramiento de Vivienda

Beneficio orientado al mejoramiento de las condiciones habitacionales para las familias en pobreza extrema, grupo 1 y 2 y pobreza, con vivienda propia debidamente registrada o adjudicadas por instituciones públicas y construcción viviendas indígenas. El beneficio se otorga prioritariamente dirigido a la conservación de la vivienda familiar, de aquellas que presentan condiciones de hacinamiento, adaptación de las viviendas a las disposiciones de la Ley 7600, afectadas por emergencias, salud de sus integrantes, seguridad, entre otras.

Este beneficio cubre el costo de los materiales y la mano de obra, así como gastos de implementación. Los motivos para este beneficio son: 1) Pago gastos de implementación. 2) Mejoras, reparación, ampliación de vivienda y 3) Muro de retención.

Hasta el III trimestre del 2020, se favoreció a **24 familias**, con una inversión de **¢60,646,091**. En cuanto a la ejecución presupuestaria sobresalen las ARDS: Brunca (**50.01%**), Noreste (**22.18%**) y Cartago (**11.23%**) tal y como se muestra en el siguiente cuadro:

Cuadro 58 IMAS. Mejoramiento de Vivienda. Familias Beneficiarias y Monto Transferido, según ARDS. III Trimestre del 2020.

ARDS	Total N° Familias	Total Monto Transferido	% Total Monto Transferido
BRUNCA	9	30,330,753	50.01%
NORESTE	8	13,449,724	22.18%
CARTAGO	3	6,808,136	11.23%
HUETAR CARIBE	2	6,616,950	10.91%
CHOROTEGA	1	2,842,954	4.69%
SUROESTE	1	597,574	0.99%
Total (sin duplicidades)	24	60,646,091	100.00%

Fuente: SABEN-Reporte Personalizable, con corte al 30/09/2020, generado el 01/10/2020.

Respecto a los motivos de inversión, el **89.90%** de la misma se destinó al motivo 1 “Pago gastos de implementación”, como se muestra continuación:

Cuadro 59 IMAS. Mejoramiento de Vivienda. Familias Beneficiarias y Monto Transf, según Motivos. III Trimestre del 2020.

Motivo	Total N° Familias	Total Monto Transferido	% Total Monto Transferido
Mot: 1: PAGO GASTOS DE IMPLEMENTACIÓN	18	54,521,906	89.90%
Mot: 2: CONTRUCCIÓN OBRAS COMPLEMENTARIAS DE ESTABILIZACIÓN DE SUELOS	2	4,953,571	8.17%
Mot: 3: MURO DE RETENCIÓN	4	1,170,614	1.93%
Total (sin duplicidades)	24	60,646,091	100.00%

Fuente: SABEN-Reporte Personalizable, con corte al 30/09/2020, generado el 01/10/2020.

4.3.4. Mejoramiento de Vivienda para Atención de Emergencias

A partir de la afectación del Huracán Otto en el país, el IMAS creó en el 2016 este beneficio para atender a las familias afectadas. Se registró hasta el III trimestre del 2020, una inversión social de **¢23,523,421**, donde dos ARDS ejecutaron presupuesto, estas son: ARDS Noreste, con una inversión de **¢18,975,635**, beneficiando a **5** familias, ARDS Brunca con un monto de **¢4,547,786** favoreciendo a **1** familia. El detalle se muestra a continuación:

Cuadro 60 IMAS. Mejoramiento de Vivienda para Atención de Emergencias. Familias Beneficiarias y Monto Transferido. III Trimestre del 2020.

ARDS	Total N° Familias	Total Monto Transferido	% Total Monto Transferido
NORESTE	5	18,975,635	80.67%
BRUNCA	1	4,547,786	19.33%
Total	6	23,523,421	100.00%

Fuente: SABEN-Reporte Personalizable, con corte al 30/09/2020, generado el 01/10/2020.

En cuanto a los motivos, el **100%** de la inversión se destino al motivo 2 “*Construcción de obras complementaria de estabilización de suelos*”, a continuación se muestra el desglose de ejecución:

Cuadro 61 IMAS. Mejoramiento de Vivienda para Atención de Emergencias. Familias Beneficiarias y Monto Transf, según Motivos. III Trimestre del 2020.

Motivo	Total N° Familias	Total Monto Transferido	% Total Monto Transferido
Mot: 2: CONTRUCCIÓN OBRAS COMPLEMENTARIAS DE ESTABILIZACIÓN DE SUELOS	6	23,523,421	100.00%
Total	6	23,523,421	100.00%

Fuente: SABEN-Reporte Personalizable, con corte al 30/09/2020, generado el 01/10/2020.

4.3.5 Transferencias a Organizaciones.

En el III trimestre del 2020, se benefició a **2** organizaciones que ejecutaron **1** proyecto cada una, por un monto total de **¢65,088,977**, en el beneficio de Asociaciones de Transferencias de Capital.

En el siguiente cuadro se presenta el detalla del beneficio otorgado por organización, según proyecto y ubicación geográfica:

Cuadro 62 IMAS. Beneficios Grupales: Organizaciones. Proyectos y Monto Transferido, según Tipo de Transferencia y Ubicación Geográfica. III Trimestre del 2020.

Beneficio	ARDS	Provincia	Cantón	Distrito	Organización	Proyecto	Monto Transferido	% Total del Monto Transferido
ASOCIACIONES TRANSFERENCIAS DE CAPITAL	NORESTE	SAN JOSE	ACOSTA	CANGREJAL	ASADA QUEBRADA EL ROBLE DEL DISTRITO CUARTO	SUSTITUCIÓN DE 5 KILOMETROS DE TUBERIA DEL ACUEDUCTO RURAL	38,585,289	59.28%
	BRUNCA	PUNTARENAS	BUENOS AIRES	BIOLLEY	ASOCIACIÓN ARTESANAS DEL BOSQUE	CONSTRUCCIÓN DE RESTAURANTE Y CAFETERÍA	26,503,688	40.72%
TOTAL ASOCIACIONES TRANSFERENCIAS DE CAPITAL							65,088,977	

Fuente: SABEN-Reporte Personalizable, con corte al 30/09/2020, generado el 01/10/2020

4.4. Área de Atención Integral e Interinstitucional

Por medio de la identificación en el SABEN en cuanto al ingreso por las personas cogestoras sociales, se registran las familias que se incorporaron a la Estrategia Puente al Desarrollo con un perfil de entrada que corresponde a una condición de pobreza extrema, según el método de línea de pobreza y pertenecer a los grupos de prioridad 1 y 2 según el Sistema de Información de la Población Objetivo (SIPO) y que su domicilio corresponda a los distritos prioritarios. En el caso de las personas incluidas dentro del Modelo de Intervención, se identifican dentro de la estrategia porque se meten como “ingresados”.

Durante el III trimestre del 2020, se identificaron **27,217** familias ingresadas en la estrategia (modelo intervención y puente) con una inversión social **¢28,458,486,050** de estas hay **257** familias en sostenibilidad con una inversión de **¢267,255,273**. En el modelo de intervención, se reportan **23,405** familias con una inversión de **¢24,425,796,251**.

Del total de familias beneficiadas tanto en la estrategia puente como en el modelo de intervención, el **87,23%** se encuentra en condición de pobreza extrema según la línea de pobreza (LP), **12.57%** en no extrema, un **0.18%** no pobres y **0.03%** que no reportan información actual en SIPO.

En el siguiente cuadro se expone la información del conteo de beneficios, es decir, las familias netas beneficiarias que recibieron de uno a ocho beneficios de la oferta programática institucional:

Cuadro 63 IMAS. Familias Plan Puente según Estado por Cantidad de Familias y Monto Transferido. III Trimestre 2020.

Número de Beneficios Recibidos	Cantidad Familias	Monto Transferido	% Total Monto Transferido
Un beneficio	4,914	2,317,555,809	8.14%
Dos beneficios	10,036	8,793,809,585	30.90%
Tres beneficios	9,246	11,711,998,876	41.15%
Cuatro beneficios	2,665	4,712,030,394	16.56%
Cinco beneficios	323	815,948,376	2.87%
Seis beneficios	33	107,143,010	0.38%
TOTAL (sin duplicidades)	27,217	28,458,486,050	100%

Fuente: SABEN-Reporte Personalizable, con corte al 30/09/2020, generado el 01/10/2020

Por otro lado, de las familias beneficiadas en el III trimestre del 2020, estas recibieron los siguientes beneficios de la oferta programática institucional:

Cuadro 64 IMAS. Familias Plan Puente por Beneficio. III Trimestre 2020.

Beneficio	No Familias	Monto Transferido	% Monto Transferido
ATENCION A FAMILIAS	25,100	14,070,504,701	49.44%
AVANCEMOS	12,950	4,624,651,000	16.25%
CRECEMOS	15,963	3,630,701,000	12.76%
CUIDADO Y DESARROLLO INFANTIL	2,118	3,365,236,728	11.83%
EMERGENCIAS	4,705	1,343,081,084	4.72%
PROCESOS FORMATIVOS	3,514	1,048,205,000	3.68%
CAPACITACION	500	142,212,105	0.50%
ASIGNACION FAMILIAR H	90	64,079,000	0.23%
VEDA	99	52,635,000	0.18%
ATENCION DE SITUACIONES DE VIOLENCIA	68	41,942,733	0.15%
TMC-PERSONAS TRABAJADORAS MENORES DE EDAD	67	29,185,000	0.10%
EMPRESARIOS PRODUCTIVOS INDIVIDUALES	14	23,813,660	0.08%
MEJORAMIENTO DE VIVIENDA	5	16,549,539	0.06%
PRESTACION ALIMENTARIA K	4	5,689,500	0.02%
Total	27,217	28,458,486,050	100.00%

Fuente: SABEN-Reporte Personalizable, con corte al 30/09/2020, generado el 01/10/2020

Ahora bien, el detalle según línea de pobreza (LP) y la inversión en los distritos² del territorio nacional se presenta a continuación:

Cuadro 65 IMAS. Familias Plan Puente por Cantón, Distrito y Línea de Pobreza. III Trimestre 2020.

CANTON	DISTRITO	EXTREMA		NO EXTREMA		NO POBRES		NO SE REGISTRA INFORMACIÓN EN SIPO*		Total Cantidad familias	Total Monto Transferido
		No Familias	Monto Transferido	No Familias	Monto Transferido	No Familias	Monto Transferido	No Familias	Monto Transferido		
ABANGARES	COLORADO	76	87,186,000	0	0	0	0	0	0	76	87,186,000
	JUNTAS	35	42,434,000	7	8,479,000	0	0	0	0	42	50,913,000
	SAN JUAN	8	6,310,000	6	5,076,000	0	0	0	0	14	11,386,000
	SIERRA	0	0	2	1,818,000	0	0	0	0	2	1,818,000
ACOSTA	CANGREJAL	20	23,802,000	0	0	0	0	0	0	20	23,802,000
	GUAITIL	18	21,972,500	0	0	0	0	0	0	18	21,972,500
	PALMICHAL	50	57,119,000	8	9,282,000	0	0	0	0	58	66,401,000
	SABANILLAS	8	4,998,000	1	190,000	0	0	0	0	9	5,188,000
	SAN IGNACIO	54	69,052,000	3	3,697,000	0	0	0	0	57	72,749,000
ALAJUELA	ALAJUELA	122	122,652,272	10	11,898,000	0	0	0	0	132	134,550,272
	CARRIZAL	6	2,560,000	0	0	0	0	0	0	6	2,560,000
	DESAMPARADOS	6	2,282,000	0	0	0	0	0	0	6	2,282,000
	GARITA	2	827,000	0	0	0	0	0	0	2	827,000
	GUACIMA	125	132,339,270	8	16,079,270	0	0	0	0	133	148,418,540
	RIO SEGUNDO	2	100,000	1	50,000	0	0	0	0	3	150,000
	SABANILLA	4	1,025,000	0	0	0	0	0	0	4	1,025,000
	SAN ANTONIO	129	127,019,045	2	2,659,000	0	0	0	0	131	129,678,045
	SAN ISIDRO	3	750,000	0	0	0	0	0	0	3	750,000
SAN JOSE	11	5,315,000	1	3,186,544	0	0	0	0	12	8,501,544	

² Se presenta ejecución presupuestaria de familias en estado "INGRESADO POR EL COGESTOR" o "SOSTENIBILIDAD CON BENEFICIO" o "SOSTENIBILIDAD SIN BENEFICIO" en el SAPEF en 91 distritos en el país, 78 distritos prioritarios según la Estrategia y 13 distritos no prioritarios. Dentro de estos distritos no prioritarios se presenta la particularidad que las familias tuvieron algún traslado geográfico.

CANTON	DISTRITO	EXTREMA		NO EXTREMA		NO POBRES		NO SE REGISTRA INFORMACIÓN EN SIPO*		Total Cantidad familias	Total Monto Transferido
		No Familias	Monto Transferido	No Familias	Monto Transferido	No Familias	Monto Transferido	No Familias	Monto Transferido		
	SAN RAFAEL	119	113,075,000	10	10,242,000	1	1,040,000	0	0	130	124,357,000
	SARAPIQUI (SAN MIGUEL)	1	100,000	0	0	0	0	0	0	1	100,000
	TAMBOR	2	650,000	0	0	0	0	0	0	2	650,000
	TURRUCARES	1	325,000	0	0	0	0	0	0	1	325,000
ALAJUELITA	ALAJUELITA	27	29,062,000	1	312,000	0	0	0	0	28	29,374,000
	CONCEPCION	275	324,075,000	3	1,512,000	0	0	0	0	278	325,587,000
	SAN ANTONIO	10	9,121,000	0	0	0	0	0	0	10	9,121,000
	SAN FELIPE	70	45,618,000	13	6,687,000	0	0	0	0	83	52,305,000
	SAN JOSECITO	41	40,885,000	1	360,000	0	0	0	0	42	41,245,000
ALVARADO	CAPELLADES	4	3,447,000	0	0	0	0	0	0	4	3,447,000
	CERVANTES	29	42,704,600	4	4,160,000	0	0	0	0	33	46,864,600
	PACAYAS	16	17,558,000	3	1,768,000	0	0	0	0	19	19,326,000
ASERRI	ASERRI	76	87,075,636	12	11,516,000	0	0	0	0	88	98,591,636
	LEGUA	12	10,448,000	3	2,025,000	0	0	0	0	15	12,473,000
	MONTERREY	14	11,594,000	3	2,025,000	0	0	0	0	17	13,619,000
	SALITRILLOS	58	54,230,000	11	10,108,000	0	0	0	0	69	64,338,000
	SAN GABRIEL	28	32,058,770	6	6,662,000	0	0	0	0	34	38,720,770
	TARBACA	19	19,823,000	1	1,245,000	0	0	0	0	20	21,068,000
	VUELTA DE JORCO	41	43,480,717	6	5,275,000	0	0	0	0	47	48,755,717
ATENAS	MERCEDES	1	250,000	0	0	0	0	0	0	1	250,000
	SAN ISIDRO	1	325,000	0	0	0	0	0	0	1	325,000
BAGACES	BAGACES	41	29,932,000	7	3,232,000	0	0	0	0	48	33,164,000
	FORTUNA	1	487,000	4	1,375,000	0	0	0	0	5	1,862,000
	MOGOTE	3	1,787,000	0	0	0	0	0	0	3	1,787,000

CANTON	DISTRITO	EXTREMA		NO EXTREMA		NO POBRES		NO SE REGISTRA INFORMACIÓN EN SIPO*		Total Cantidad familias	Total Monto Transferido
		No Familias	Monto Transferido	No Familias	Monto Transferido	No Familias	Monto Transferido	No Familias	Monto Transferido		
	RIO NARANJO	0	0	1	2,025,997	0	0	0	0	1	2,025,997
BARVA	BARVA	9	18,566,500	0	0	0	0	0	0	9	18,566,500
	SAN JOSE DE LA MONTAÑA	12	8,846,000	4	2,140,000	0	0	0	0	16	10,986,000
	SAN PABLO	45	67,718,850	1	1,416,000	0	0	0	0	46	69,134,850
	SAN PEDRO	37	61,411,000	4	4,246,000	0	0	0	0	41	65,657,000
	SAN ROQUE	2	7,339,000	0	0	0	0	0	0	2	7,339,000
	SANTA LUCIA	7	12,549,000	0	0	0	0	0	0	7	12,549,000
BELEN	ASUNCION	1	3,993,488	0	0	0	0	0	0	1	3,993,488
	RIBERA	9	22,567,000	0	0	0	0	0	0	9	22,567,000
	SAN ANTONIO	5	11,778,000	0	0	0	0	0	0	5	11,778,000
BUENOS AIRES	BIOLLEY	87	91,643,000	2	2,136,000	0	0	0	0	89	93,779,000
	BORUCA	89	100,738,900	1	1,834,000	0	0	0	0	90	102,572,900
	BRUNKA	86	79,429,000	3	4,149,000	0	0	0	0	89	83,578,000
	BUENOS AIRES	277	325,326,000	22	28,848,000	2	2,280,000	0	0	301	356,454,000
	CHANGUENA	85	86,995,000	5	3,537,000	0	0	0	0	90	90,532,000
	COLINAS	39	37,614,000	1	1,035,000	0	0	0	0	40	38,649,000
	PILAS	51	64,174,489	0	0	0	0	0	0	51	64,174,489
	POTRERO GRANDE	175	153,226,000	4	3,307,000	0	0	0	0	179	156,533,000
VOLCAN	89	81,305,948	2	1,674,000	0	0	0	0	91	82,979,948	
CAÑAS	BEBEDERO	32	31,972,000	8	8,178,000	0	0	0	0	40	40,150,000
	CAÑAS	58	64,184,888	11	9,829,234	1	1,085,000	0	0	70	75,099,122
	PALMIRA	21	20,911,000	6	3,947,000	0	0	0	0	27	24,858,000
	POROZAL	23	25,767,000	2	2,472,000	0	0	0	0	25	28,239,000
	SAN MIGUEL	24	27,784,000	1	900,000	0	0	0	0	25	28,684,000

CANTON	DISTRITO	EXTREMA		NO EXTREMA		NO POBRES		NO SE REGISTRA INFORMACIÓN EN SIPO*		Total Cantidad familias	Total Monto Transferido
		No Familias	Monto Transferido	No Familias	Monto Transferido	No Familias	Monto Transferido	No Familias	Monto Transferido		
CARRILLO	BELEN	37	38,001,000	15	7,921,000	0	0	0	0	52	45,922,000
	FILADELFIA	93	99,930,800	29	27,584,000	0	0	0	0	122	127,514,800
	PALMIRA	18	5,647,000	15	2,530,000	0	0	0	0	33	8,177,000
	SARDINAL	44	27,729,000	11	4,827,000	0	0	0	0	55	32,556,000
CARTAGO	AGUA CALIENTE O SAN FRANCISCO	216	252,250,207	38	43,546,000	3	2,991,000	0	0	257	298,787,207
	CARMEN	104	101,384,776	12	9,297,728	1	1,588,864	0	0	117	112,271,368
	CORRALILLO	22	19,476,818	3	3,029,000	0	0	0	0	25	22,505,818
	DULCE NOMBRE	37	36,364,728	6	1,740,000	0	0	0	0	43	38,104,728
	GUADALUPE O ARENILLA	38	38,902,300	10	7,951,000	0	0	0	0	48	46,853,300
	LLANO GRANDE	7	6,890,000	3	1,895,000	0	0	0	0	10	8,785,000
	OCCIDENTAL	39	43,387,000	3	2,146,000	0	0	0	0	42	45,533,000
	ORIENTAL	16	14,961,000	0	0	0	0	0	0	16	14,961,000
	QUEBRADILLA	22	22,065,636	4	5,246,000	0	0	0	0	26	27,311,636
	SAN NICOLAS	83	66,709,520	16	12,248,350	0	0	0	0	99	78,957,870
TIERRA BLANCA	13	9,935,000	3	1,482,000	0	0	0	0	16	11,417,000	
CORREDORES	CANOAS	88	97,761,050	2	2,352,000	0	0	0	0	90	100,113,050
	CORREDOR	90	88,405,081	0	0	0	0	0	0	90	88,405,081
	LA CUESTA	86	86,344,500	2	1,959,000	0	0	0	0	88	88,303,500
	LAUREL	90	90,191,000	1	1,180,000	0	0	0	0	91	91,371,000
COTO BRUS	AGUA BUENA	89	114,968,000	0	0	0	0	0	0	89	114,968,000
	GUTIERREZ BROWN	88	83,008,000	4	2,818,000	0	0	0	0	92	85,826,000
	LIMONCITO	88	103,099,000	2	2,108,000	0	0	0	0	90	105,207,000
	PITTIER	88	80,422,961	2	2,758,000	0	0	0	0	90	83,180,961
	SABALITO	99	113,509,000	4	5,154,000	0	0	0	0	103	118,663,000

CANTON	DISTRITO	EXTREMA		NO EXTREMA		NO POBRES		NO SE REGISTRA INFORMACIÓN EN SIPO*		Total Cantidad familias	Total Monto Transferido
		No Familias	Monto Transferido	No Familias	Monto Transferido	No Familias	Monto Transferido	No Familias	Monto Transferido		
	SAN VITO	86	108,689,500	1	1,124,000	0	0	0	0	87	109,813,500
CURRIDABAT	CURRIDABAT	21	22,029,000	17	17,020,000	0	0	0	0	38	39,049,000
	GRANADILLA	16	18,397,500	14	11,871,000	0	0	0	0	30	30,268,500
	TIRRASES	125	130,634,800	34	35,075,000	1	1,773,000	0	0	160	167,482,800
DESAMPARADOS	DAMAS	29	32,331,306	9	9,220,000	0	0	0	0	38	41,551,306
	DESAMPARADOS	79	88,278,380	26	35,610,800	0	0	0	0	105	123,889,180
	FRAILES	5	5,056,000	1	610,000	0	0	0	0	6	5,666,000
	GRAVILIAS	13	21,874,700	6	9,677,000	0	0	0	0	19	31,551,700
	LOS GUIDO	139	138,554,600	35	36,770,800	2	2,928,000	0	0	176	178,253,400
	PATARRA	35	31,432,000	8	6,166,000	0	0	0	0	43	37,598,000
	ROSARIO	8	9,052,000	1	1,467,000	0	0	0	0	9	10,519,000
	SAN ANTONIO	5	3,689,000	4	3,022,000	0	0	0	0	9	6,711,000
	SAN CRISTOBAL	2	1,469,000	0	0	0	0	0	0	2	1,469,000
	SAN JUAN DE DIOS	48	45,537,125	16	15,736,000	0	0	1	600,000	65	61,873,125
	SAN MIGUEL	126	129,173,050	54	66,760,638	2	858,000	0	0	182	196,791,688
	SAN RAFAEL ABAJO	52	60,558,700	16	12,098,000	0	0	0	0	68	72,656,700
SAN RAFAEL ARRIBA	24	21,535,250	7	6,703,000	0	0	0	0	31	28,238,250	
DOTA	COPEY	1	999,000	0	0	0	0	0	0	1	999,000
	JARDIN	2	2,220,000	1	1,834,000	0	0	0	0	3	4,054,000
	SANTA MARIA	23	24,086,000	0	0	0	0	0	0	23	24,086,000
EL GUARCO	PATIO DE AGUA	6	5,579,000	0	0	0	0	0	0	6	5,579,000
	SAN ISIDRO	71	84,184,000	15	12,496,000	0	0	0	0	86	96,680,000
	TEJAR	130	148,169,150	19	13,676,000	0	0	0	0	149	161,845,150
	TOBOSI	74	84,933,118	12	12,066,000	0	0	0	0	86	96,999,118

CANTON	DISTRITO	EXTREMA		NO EXTREMA		NO POBRES		NO SE REGISTRA INFORMACIÓN EN SIPO*		Total Cantidad familias	Total Monto Transferido
		No Familias	Monto Transferido	No Familias	Monto Transferido	No Familias	Monto Transferido	No Familias	Monto Transferido		
ESCAZU	ESCAZU	11	20,007,000	1	525,000	0	0	0	0	12	20,532,000
	SAN ANTONIO	59	77,359,870	13	12,362,000	0	0	0	0	72	89,721,870
	SAN RAFAEL	22	45,942,135	6	5,097,000	0	0	0	0	28	51,039,135
ESPARZA	CALDERA	31	33,615,000	3	843,000	0	0	0	0	34	34,458,000
	ESPIRITU SANTO	68	77,704,000	19	13,679,000	0	0	0	0	87	91,383,000
	MACACONA	177	274,595,000	23	33,867,000	0	0	0	0	200	308,462,000
	SAN JERONIMO	5	5,281,000	0	0	0	0	0	0	5	5,281,000
	SAN JUAN GRANDE	108	115,299,000	12	13,421,000	0	0	0	0	120	128,720,000
	SAN RAFAEL	9	5,527,000	1	1,245,000	0	0	0	0	10	6,772,000
FLORES	BARRANTES	1	1,107,000	0	0	0	0	0	0	1	1,107,000
	LLORENTE	24	67,225,160	3	4,675,488	0	0	0	0	27	71,900,648
	SAN JOAQUIN	10	33,309,788	2	5,056,000	0	0	0	0	12	38,365,788
GARABITO	JACO	26	20,699,000	7	6,121,000	0	0	0	0	33	26,820,000
	TARCOLES	104	108,853,000	10	8,223,000	0	0	0	0	114	117,076,000
GOICOECHEA	CALLE BLANCOS	15	20,954,000	5	11,046,460	0	0	0	0	20	32,000,460
	GUADALUPE	14	18,514,000	7	12,581,000	0	0	0	0	21	31,095,000
	IPIS	53	98,295,368	15	23,814,480	0	0	0	0	68	122,109,848
	MATA DE PLATANO	15	29,701,960	4	4,153,000	0	0	0	0	19	33,854,960
	PURRAL	311	437,205,217	55	87,452,902	6	4,206,000	0	0	372	528,864,119
	RANCHO REDONDO	7	8,747,000	1	1,215,000	0	0	0	0	8	9,962,000
	SAN FRANCISCO	2	5,637,000	0	0	0	0	0	0	2	5,637,000
GOLFITO	GOLFITO	85	82,350,494	3	2,349,000	0	0	0	0	88	84,699,494
	GUAYCARA	77	38,714,000	1	375,000	0	0	0	0	78	39,089,000
	PAVON	155	130,153,990	1	1,245,000	0	0	0	0	156	131,398,990

CANTON	DISTRITO	EXTREMA		NO EXTREMA		NO POBRES		NO SE REGISTRA INFORMACIÓN EN SIPO*		Total Cantidad familias	Total Monto Transferido
		No Familias	Monto Transferido	No Familias	Monto Transferido	No Familias	Monto Transferido	No Familias	Monto Transferido		
	PUERTO JIMENEZ	88	90,649,000	2	1,750,000	0	0	0	0	90	92,399,000
GRECIA	BOLIVAR	4	5,270,000	1	482,000	0	0	0	0	5	5,752,000
	GRECIA	66	77,903,724	11	9,847,000	0	0	0	0	77	87,750,724
	PUENTE DE PIEDRA	57	57,757,452	1	1,087,000	0	0	0	0	58	58,844,452
	SAN ISIDRO	4	2,823,000	1	1,569,000	0	0	0	0	5	4,392,000
	SAN JOSE	72	70,321,000	7	4,832,000	0	0	0	0	79	75,153,000
	SAN ROQUE	49	49,728,665	7	8,266,000	0	0	0	0	56	57,994,665
GUACIMO	TACARES	2	2,551,000	3	925,000	0	0	0	0	5	3,476,000
	DUACARI	23	26,385,000	6	7,159,000	0	0	0	0	29	33,544,000
	GUACIMO	37	45,602,000	8	8,391,000	0	0	0	0	45	53,993,000
	POCORA	25	28,304,000	3	3,301,000	0	0	0	0	28	31,605,000
GUATUSO	RIO JIMENEZ	37	37,784,000	15	16,524,000	0	0	0	0	52	54,308,000
	BUENAVISTA	28	30,460,000	6	5,744,000	0	0	0	0	34	36,204,000
	SAN RAFAEL	121	159,999,000	19	22,795,000	0	0	0	0	140	182,794,000
HEREDIA	VILLA KATIRA	74	75,027,000	11	11,997,000	0	0	0	0	85	87,024,000
	HEREDIA	15	22,643,436	2	1,106,000	0	0	0	0	17	23,749,436
	MERCEDES	31	67,885,750	2	1,004,000	0	0	0	0	33	68,889,750
	SAN FRANCISCO	90	119,311,872	10	6,298,000	0	0	0	0	100	125,609,872
	ULLOA	79	115,597,174	8	4,279,000	0	0	0	0	87	119,876,174
HOJANCHA	VARABLANCA	14	14,121,000	0	0	0	0	0	0	14	14,121,000
	HOJANCHA	1	1,317,000	1	1,017,000	0	0	0	0	2	2,334,000
	HUACAS	3	728,000	0	0	0	0	0	0	3	728,000
	MATAMBU	10	6,193,000	0	0	0	0	0	0	10	6,193,000
	MONTE ROMO	1	1,555,000	0	0	0	0	0	0	1	1,555,000

CANTON	DISTRITO	EXTREMA		NO EXTREMA		NO POBRES		NO SE REGISTRA INFORMACIÓN EN SIPO*		Total Cantidad familias	Total Monto Transferido
		No Familias	Monto Transferido	No Familias	Monto Transferido	No Familias	Monto Transferido	No Familias	Monto Transferido		
	PUERTO CARRILLO	3	3,087,000	0	0	0	0	0	0	3	3,087,000
JIMENEZ	JUAN VIÑAS	14	11,025,000	1	50,000	0	0	0	0	15	11,075,000
	PEJIBAYE	10	7,485,000	3	1,106,000	0	0	0	0	13	8,591,000
	TUCURRIQUE	20	19,202,000	2	1,311,000	0	0	0	0	22	20,513,000
LA CRUZ	GARITA	138	138,869,000	9	9,601,000	0	0	0	0	147	148,470,000
	LA CRUZ	21	9,668,000	3	1,324,000	0	0	0	0	24	10,992,000
	SANTA CECILIA	56	50,269,400	4	1,631,000	0	0	0	0	60	51,900,400
	SANTA ELENA	9	2,876,000	5	1,524,000	0	0	0	0	14	4,400,000
LA UNION	CONCEPCION	63	59,269,000	15	11,767,000	0	0	0	0	78	71,036,000
	DULCE NOMBRE	61	65,457,000	6	2,404,000	0	0	0	0	67	67,861,000
	RIO AZUL	48	61,954,000	13	8,971,000	0	0	0	0	61	70,925,000
	SAN DIEGO	82	95,308,000	13	11,403,000	0	0	0	0	95	106,711,000
	SAN JUAN	17	19,594,000	3	1,812,000	0	0	0	0	20	21,406,000
	SAN RAFAEL	63	56,858,000	12	10,707,000	0	0	0	0	75	67,565,000
	SAN RAMON	5	5,787,000	0	0	0	0	0	0	5	5,787,000
	TRES RIOS	26	36,621,000	0	0	0	0	0	0	26	36,621,000
LEON CORTES	LLANO BONITO	12	12,295,000	0	0	0	0	0	0	12	12,295,000
	SAN ANDRES	1	1,359,000	2	2,196,000	0	0	0	0	3	3,555,000
	SAN ANTONIO	4	4,600,000	0	0	0	0	0	0	4	4,600,000
	SAN ISIDRO	10	9,926,000	0	0	0	0	0	0	10	9,926,000
	SAN PABLO	31	28,405,000	1	805,000	0	0	0	0	32	29,210,000
	SANTA CRUZ	4	3,168,000	0	0	0	0	0	0	4	3,168,000
LIBERIA	CAÑAS DULCES	12	8,628,000	4	300,000	0	0	0	0	16	8,928,000
	CURUBANDE	2	2,252,000	0	0	0	0	0	0	2	2,252,000
	LIBERIA	429	466,498,827	78	68,074,000	1	675,000	0	0	508	535,247,827

CANTON	DISTRITO	EXTREMA		NO EXTREMA		NO POBRES		NO SE REGISTRA INFORMACIÓN EN SIPO*		Total Cantidad familias	Total Monto Transferido
		No Familias	Monto Transferido	No Familias	Monto Transferido	No Familias	Monto Transferido	No Familias	Monto Transferido		
	MAYORGA	77	93,023,397	17	15,917,000	0	0	0	0	94	108,940,397
	NACASCOLO	10	5,045,000	2	447,000	0	0	0	0	12	5,492,000
LIMON	LIMON	455	392,085,338	50	36,615,152	0	0	0	0	505	428,700,490
	MATAMA	102	97,169,920	5	2,018,000	1	1,245,000	0	0	108	100,432,920
	RIO BLANCO	150	155,278,660	45	44,060,800	0	0	0	0	195	199,339,460
	VALLE LA ESTRELLA	159	102,785,600	39	18,481,760	0	0	0	0	198	121,267,360
LOS CHILES	CAÑO NEGRO	96	93,888,000	9	7,662,000	0	0	0	0	105	101,550,000
	EL AMPARO	109	108,068,000	63	53,087,620	1	675,000	1	300,000	174	162,130,620
	LOS CHILES	169	101,631,547	31	15,067,000	1	507,000	1	375,000	202	117,580,547
	SAN JORGE	2	1,327,000	2	325,000	0	0	0	0	4	1,652,000
MATINA	BATAN	248	276,142,294	53	61,819,800	1	732,000	0	0	302	338,694,094
	CARRANDI	169	155,424,440	72	58,513,200	0	0	1	525,000	242	214,462,640
	MATINA	86	60,871,200	18	9,164,000	0	0	0	0	104	70,035,200
MONTES DE OCA	MERCEDES	5	6,107,000	0	0	0	0	0	0	5	6,107,000
	SABANILLA	6	4,220,000	2	2,670,000	0	0	0	0	8	6,890,000
	SAN PEDRO	12	12,840,000	8	8,715,000	1	675,000	0	0	21	22,230,000
	SAN RAFAEL	14	16,981,000	10	10,828,750	0	0	0	0	24	27,809,750
MONTES DE ORO	SAN ISIDRO	1	1,461,000	0	0	0	0	0	0	1	1,461,000
MORA	COLON	11	11,482,773	6	5,248,182	0	0	0	0	17	16,730,955
	GUAYABO	10	7,821,000	2	1,355,000	0	0	0	0	12	9,176,000
	JARIS	5	2,847,000	2	300,000	0	0	0	0	7	3,147,000
	PICAGRES	2	1,512,000	0	0	0	0	0	0	2	1,512,000
	QUITIRRISI	13	11,709,000	0	0	0	0	0	0	13	11,709,000
	TABARCIA	8	4,635,000	0	0	0	0	0	0	8	4,635,000

CANTON	DISTRITO	EXTREMA		NO EXTREMA		NO POBRES		NO SE REGISTRA INFORMACIÓN EN SIPO*		Total Cantidad familias	Total Monto Transferido
		No Familias	Monto Transferido	No Familias	Monto Transferido	No Familias	Monto Transferido	No Familias	Monto Transferido		
MORAVIA	SAN JERONIMO	26	29,396,100	1	1,161,000	0	0	0	0	27	30,557,100
	SAN VICENTE	15	26,494,240	13	16,902,345	0	0	0	0	28	43,396,585
	TRINIDAD	25	30,038,000	10	13,840,435	0	0	0	0	35	43,878,435
NANDAYURE	BEJUCO	2	150,000	2	870,000	0	0	0	0	4	1,020,000
	CARMONA	6	4,553,000	1	392,000	0	0	0	0	7	4,945,000
	SAN PABLO	8	4,687,000	2	312,000	0	0	0	0	10	4,999,000
	SANTA RITA	8	4,070,000	2	475,000	0	0	0	0	10	4,545,000
	ZAPOTAL	0	0	1	250,000	0	0	0	0	1	250,000
NARANJO	CIRRI SUR	4	3,378,000	2	475,000	0	0	0	0	6	3,853,000
	NARANJO	91	99,846,043	5	3,029,000	0	0	0	0	96	102,875,043
	PALMITOS	15	16,657,000	1	275,000	0	0	0	0	16	16,932,000
	ROSARIO	18	16,104,000	2	744,000	0	0	0	0	20	16,848,000
	SAN JERONIMO	2	2,201,000	0	0	0	0	0	0	2	2,201,000
	SAN JOSE	2	995,000	1	737,000	0	0	0	0	3	1,732,000
	SAN JUAN	15	15,902,000	2	1,418,000	0	0	0	0	17	17,320,000
SAN MIGUEL	3	1,738,000	0	0	0	0	0	0	3	1,738,000	
NICOYA	BELEN DE NOSARITA	61	96,398,000	23	33,436,000	0	0	0	0	84	129,834,000
	MANSION	16	7,126,000	7	4,067,000	0	0	0	0	23	11,193,000
	NICOYA	130	130,260,268	43	34,018,000	1	75,000	0	0	174	164,353,268
	NOSARA	14	5,889,000	3	1,200,000	0	0	0	0	17	7,089,000
	QUEBRADA HONDA	13	8,739,000	3	1,600,000	0	0	0	0	16	10,339,000
	SAMARA	15	8,249,000	1	2,107,000	0	0	0	0	16	10,356,000
	SAN ANTONIO	131	137,937,000	19	19,285,000	0	0	0	0	150	157,222,000
OREAMUNO	CIPRESES	8	5,772,000	2	1,232,000	0	0	0	0	10	7,004,000

CANTON	DISTRITO	EXTREMA		NO EXTREMA		NO POBRES		NO SE REGISTRA INFORMACIÓN EN SIPO*		Total Cantidad familias	Total Monto Transferido
		No Familias	Monto Transferido	No Familias	Monto Transferido	No Familias	Monto Transferido	No Familias	Monto Transferido		
	COT	78	82,392,868	6	6,215,000	0	0	0	0	84	88,607,868
	POTRERO CERRADO	2	2,956,000	2	730,000	0	0	0	0	4	3,686,000
	SAN RAFAEL	173	194,699,150	27	25,771,000	0	0	0	0	200	220,470,150
	SANTA ROSA	3	3,141,000	1	832,000	0	0	0	0	4	3,973,000
OROTINA	CEIBA	25	22,939,000	4	2,637,000	0	0	0	0	29	25,576,000
	COYOLAR	141	132,456,000	13	7,933,000	0	0	0	0	154	140,389,000
	HACIENDA VIEJA	3	3,526,000	0	0	0	0	0	0	3	3,526,000
	MASTATE	18	22,312,000	2	1,524,000	0	0	0	0	20	23,836,000
	OROTINA	54	65,025,000	15	15,107,000	0	0	0	0	69	80,132,000
OSA	BAHIA BALLENA	87	89,047,945	3	2,579,000	0	0	0	0	90	91,626,945
	BAHIA DRAKE	68	48,455,000	2	1,626,000	0	0	0	0	70	50,081,000
	PALMAR	77	78,825,045	15	14,412,000	0	0	0	0	92	93,237,045
	PIEDRAS BLANCAS	89	99,719,804	0	0	0	0	0	0	89	99,719,804
	PUERTO CORTES	88	118,507,931	2	3,825,090	0	0	0	0	90	122,333,021
	SIERPE	90	74,318,548	3	3,614,000	0	0	0	0	93	77,932,548
PALMARES	BUENOS AIRES	19	19,701,350	2	1,579,000	0	0	0	0	21	21,280,350
	CANDELARIA	3	1,750,000	0	0	0	0	0	0	3	1,750,000
	ESQUIPULAS	56	65,810,000	3	2,137,000	0	0	0	0	59	67,947,000
	GRANJA	3	1,082,000	1	545,000	0	0	0	0	4	1,627,000
	PALMARES	3	704,000	2	700,000	0	0	0	0	5	1,404,000
	SANTIAGO	19	20,806,000	1	50,000	0	0	0	0	20	20,856,000
	ZARAGOZA	37	36,832,088	1	1,317,000	0	0	0	0	38	38,149,088
PARAISO	CACHI	18	14,732,000	5	1,962,000	0	0	0	0	23	16,694,000
	LLANOS DE SANTA LUCIA	67	65,834,000	6	3,504,000	0	0	0	0	73	69,338,000

CANTON	DISTRITO	EXTREMA		NO EXTREMA		NO POBRES		NO SE REGISTRA INFORMACIÓN EN SIPO*		Total Cantidad familias	Total Monto Transferido
		No Familias	Monto Transferido	No Familias	Monto Transferido	No Familias	Monto Transferido	No Familias	Monto Transferido		
	OROSI	40	38,797,172	1	999,000	0	0	0	0	41	39,796,172
	PARAISO	157	176,887,478	21	17,087,000	0	0	0	0	178	193,974,478
	SANTIAGO	29	28,922,000	3	4,201,000	0	0	0	0	32	33,123,000
PARRITA	PARRITA	327	289,544,389	64	61,592,000	2	1,200,000	0	0	393	352,336,389
PEREZ ZELEDON	BARU	54	44,086,000	0	0	0	0	0	0	54	44,086,000
	CAJON	117	111,150,000	8	7,979,000	0	0	0	0	125	119,129,000
	DANIEL FLORES	332	253,656,000	16	16,574,000	0	0	1	300,000	349	270,530,000
	GENERAL	87	104,800,150	3	3,771,000	0	0	0	0	90	108,571,150
	LA AMISTAD	94	104,949,429	8	6,485,000	0	0	1	300,000	103	111,734,429
	PARAMO	89	88,299,190	1	837,000	0	0	0	0	90	89,136,190
	PEJIBAYE	122	74,705,000	12	7,727,000	0	0	0	0	134	82,432,000
	PLATANARES	88	86,122,000	0	0	0	0	0	0	88	86,122,000
	RIO NUEVO	89	84,191,000	0	0	0	0	0	0	89	84,191,000
	RIVAS	150	122,965,000	2	2,462,000	0	0	0	0	152	125,427,000
	SAN ISIDRO DE EL GENERAL	409	356,375,009	25	27,178,000	2	729,000	0	0	436	384,282,009
SAN PEDRO	243	181,147,000	11	7,605,154	0	0	0	0	254	188,752,154	
POAS	CARRILLOS	29	38,262,170	3	775,000	0	0	0	0	32	39,037,170
	SABANA REDONDA	2	524,000	1	865,000	0	0	0	0	3	1,389,000
	SAN PEDRO	34	37,383,600	6	4,099,000	0	0	0	0	40	41,482,600
	SAN RAFAEL	3	2,186,000	2	425,000	0	0	0	0	5	2,611,000
POCOCI	CARIARI	255	313,186,325	33	40,332,000	2	1,707,000	0	0	290	355,225,325
	GUAPILES	168	173,714,000	35	37,219,000	1	684,000	0	0	204	211,617,000
	JIMENEZ	21	26,196,000	1	1,251,000	0	0	0	0	22	27,447,000
	LA COLONIA	19	25,948,000	8	9,886,000	0	0	0	0	27	35,834,000

CANTON	DISTRITO	EXTREMA		NO EXTREMA		NO POBRES		NO SE REGISTRA INFORMACIÓN EN SIPO*		Total Cantidad familias	Total Monto Transferido
		No Familias	Monto Transferido	No Familias	Monto Transferido	No Familias	Monto Transferido	No Familias	Monto Transferido		
	RITA	202	210,325,000	49	52,619,000	0	0	0	0	251	262,944,000
	ROXANA	150	181,865,000	31	37,149,000	0	0	0	0	181	219,014,000
PUNTARENAS	BARRANCA	200	242,606,000	27	26,796,000	0	0	0	0	227	269,402,000
	CHACARITA	186	208,019,000	13	12,213,000	0	0	0	0	199	220,232,000
	CHIRA	91	130,190,000	2	2,118,000	0	0	0	0	93	132,308,000
	CHOMES	85	123,372,000	6	7,060,000	0	0	0	0	91	130,432,000
	COBANO	22	10,921,000	5	2,149,000	0	0	0	0	27	13,070,000
	EL ROBLE	125	154,993,462	10	5,873,000	0	0	0	0	135	160,866,462
	GUACIMAL	15	14,832,000	0	0	0	0	0	0	15	14,832,000
	LEPANTO	110	101,624,000	8	6,248,000	0	0	0	0	118	107,872,000
	MANZANILLO	136	175,545,000	6	6,192,000	0	0	0	0	142	181,737,000
	PAQUERA	117	130,832,130	10	10,621,000	0	0	0	0	127	141,453,130
	PITAHAYA	22	27,852,000	6	8,219,000	0	0	0	0	28	36,071,000
	PUNTARENAS	37	54,927,000	3	4,255,000	0	0	0	0	40	59,182,000
PURISCAL	BARBACOAS	18	20,492,000	0	0	0	0	0	0	18	20,492,000
	CANDELARITA	4	3,186,000	0	0	0	0	0	0	4	3,186,000
	CHIRES	25	24,079,000	2	1,320,000	0	0	0	0	27	25,399,000
	DESAMPARADITOS	1	150,000	0	0	0	0	0	0	1	150,000
	GRIFO ALTO	6	6,471,000	0	0	0	0	0	0	6	6,471,000
	MERCEDES SUR	16	15,501,000	3	3,258,000	0	0	0	0	19	18,759,000
	SAN ANTONIO	8	7,227,000	1	75,000	0	0	0	0	9	7,302,000
	SAN RAFAEL	2	1,674,000	1	375,000	0	0	0	0	3	2,049,000
SANTIAGO	31	33,465,000	6	7,043,000	0	0	0	0	37	40,508,000	
QUEPOS	NARANJITO	81	76,871,000	13	12,741,000	1	225,000	0	0	95	89,837,000
	QUEPOS	239	187,444,353	43	33,987,000	3	700,000	0	0	285	222,131,353

CANTON	DISTRITO	EXTREMA		NO EXTREMA		NO POBRES		NO SE REGISTRA INFORMACIÓN EN SIPO*		Total Cantidad familias	Total Monto Transferido
		No Familias	Monto Transferido	No Familias	Monto Transferido	No Familias	Monto Transferido	No Familias	Monto Transferido		
	SAVEGRE	109	103,825,600	22	17,636,000	0	0	0	0	131	121,461,600
RIO CUARTO	RIO CUARTO	1	375,000	0	0	0	0	0	0	1	375,000
	SANTA ISABEL	2	650,000	0	0	0	0	0	0	2	650,000
	SANTA RITA	2	325,000	2	532,000	0	0	0	0	4	857,000
SAN CARLOS	AGUAS ZARCAS	17	5,671,000	17	4,754,000	0	0	0	0	34	10,425,000
	CUTRIS	6	2,135,000	4	1,130,000	0	0	0	0	10	3,265,000
	FLORENCIA	172	235,682,920	93	129,602,680	0	0	0	0	265	365,285,600
	FORTUNA	62	86,703,000	41	50,495,000	0	0	0	0	103	137,198,000
	PALMERA	1	300,000	2	575,000	0	0	0	0	3	875,000
	PITAL	15	12,489,000	5	1,550,000	0	0	0	0	20	14,039,000
	POCOSOL	19	6,393,000	10	4,799,000	0	0	0	0	29	11,192,000
	QUESADA	33	17,269,000	17	8,647,000	0	0	0	0	50	25,916,000
	TIGRA	4	3,710,000	2	1,705,000	0	0	0	0	6	5,415,000
	VENADO	0	0	1	975,000	0	0	0	0	1	975,000
SAN ISIDRO	VENECIA	59	76,111,000	19	23,753,000	0	0	0	0	78	99,864,000
	CONCEPCION	3	8,406,000	0	0	0	0	0	0	3	8,406,000
	SAN FRANCISCO	4	3,226,000	0	0	0	0	0	0	4	3,226,000
	SAN ISIDRO	14	25,854,899	0	0	0	0	0	0	14	25,854,899
SAN JOSE	SAN JOSE	5	8,256,000	0	0	0	0	0	0	5	8,256,000
	CARMEN	3	3,290,958	0	0	0	0	0	0	3	3,290,958
	CATEDRAL	16	15,800,000	8	10,307,000	0	0	0	0	24	26,107,000
	HATILLO	132	155,622,499	16	15,925,285	0	0	0	0	148	171,547,784
	HOSPITAL	47	49,009,000	5	5,057,000	0	0	0	0	52	54,066,000
	MATA REDONDA	6	5,154,000	0	0	0	0	0	0	6	5,154,000
	MERCED	35	37,298,000	11	8,205,000	0	0	0	0	46	45,503,000

CANTON	DISTRITO	EXTREMA		NO EXTREMA		NO POBRES		NO SE REGISTRA INFORMACIÓN EN SIPO*		Total Cantidad familias	Total Monto Transferido
		No Familias	Monto Transferido	No Familias	Monto Transferido	No Familias	Monto Transferido	No Familias	Monto Transferido		
	PAVAS	309	342,331,318	37	25,064,000	0	0	0	0	346	367,395,318
	SAN FRANCISCO DE DOS RIOS	14	19,695,000	10	11,945,217	0	0	0	0	24	31,640,217
	SAN SEBASTIAN	169	193,222,540	13	14,378,000	0	0	0	0	182	207,600,540
	URUCA	310	292,301,490	86	82,289,958	2	975,000	0	0	398	375,566,448
	ZAPOTE	15	15,891,000	10	8,114,217	0	0	0	0	25	24,005,217
SAN MATEO	DESMONTE	4	1,269,000	1	889,000	0	0	0	0	5	2,158,000
	JESUS MARIA	5	3,149,000	0	0	0	0	0	0	5	3,149,000
	LABRADOR	7	5,293,000	5	3,444,000	0	0	0	0	12	8,737,000
	SAN MATEO	16	17,524,000	2	350,000	0	0	0	0	18	17,874,000
SAN PABLO	RINCON DE SABANILLA	3	4,396,744	0	0	0	0	0	0	3	4,396,744
	SAN PABLO	45	96,273,542	0	0	0	0	0	0	45	96,273,542
SAN RAFAEL	ANGELES	27	50,705,180	1	2,016,000	0	0	0	0	28	52,721,180
	CONCEPCION	8	13,568,000	2	500,000	0	0	0	0	10	14,068,000
	SAN JOSECITO	48	84,243,260	3	4,994,000	0	0	0	0	51	89,237,260
	SAN RAFAEL	3	4,002,000	3	1,645,000	0	0	0	0	6	5,647,000
	SANTIAGO	12	27,130,263	1	942,000	0	0	0	0	13	28,072,263
SAN RAMON	ALFARO	5	2,394,000	1	1,279,000	0	0	0	0	6	3,673,000
	CONCEPCION	2	885,000	0	0	0	0	0	0	2	885,000
	PEÑAS BLANCAS	126	129,892,000	0	0	0	0	0	0	126	129,892,000
	PIEDES NORTE	93	111,450,000	6	7,226,000	0	0	1	150,000	100	118,826,000
	PIEDES SUR	36	36,613,000	1	3,213,000	0	0	0	0	37	39,826,000
	SAN JUAN	10	11,474,000	6	2,721,000	0	0	0	0	16	14,195,000
	SAN LORENZO	13	11,665,000	1	462,000	0	0	0	0	14	12,127,000
SAN RAFAEL	3	3,453,000	0	0	0	0	0	0	3	3,453,000	

CANTON	DISTRITO	EXTREMA		NO EXTREMA		NO POBRES		NO SE REGISTRA INFORMACIÓN EN SIPO*		Total Cantidad familias	Total Monto Transferido
		No Familias	Monto Transferido	No Familias	Monto Transferido	No Familias	Monto Transferido	No Familias	Monto Transferido		
	SAN RAMON	3	2,966,000	1	2,286,000	0	0	0	0	4	5,252,000
	SANTIAGO	4	1,389,000	0	0	0	0	0	0	4	1,389,000
	VOLIO	2	1,105,000	1	50,000	0	0	0	0	3	1,155,000
SANTA ANA	BRASIL	5	5,475,000	1	275,000	0	0	0	0	6	5,750,000
	PIEDES	10	14,433,000	0	0	0	0	0	0	10	14,433,000
	POZOS	10	19,178,000	6	5,088,000	0	0	0	0	16	24,266,000
	SALITRAL	6	5,637,000	3	1,887,000	0	0	0	0	9	7,524,000
	SANTA ANA	1	1,137,000	1	150,000	0	0	0	0	2	1,287,000
	URUCA	9	9,495,000	2	1,656,000	0	0	0	0	11	11,151,000
	JESUS	64	79,460,000	5	7,298,000	0	0	0	0	69	86,758,000
SANTA BARBARA	PURABA	6	7,547,000	0	0	0	0	0	0	6	7,547,000
	SAN JUAN	10	15,517,000	0	0	0	0	0	0	10	15,517,000
	SAN PEDRO	3	4,662,000	0	0	0	0	0	0	3	4,662,000
	SANTA BARBARA	5	8,774,000	0	0	0	0	0	0	5	8,774,000
	SANTO DOMINGO	10	12,929,391	0	0	0	0	0	0	10	12,929,391
	CARTAGENA	10	10,771,000	2	1,111,000	0	0	0	0	12	11,882,000
SANTA CRUZ	CUAJINIQUIL	84	85,979,000	21	24,777,000	0	0	0	0	105	110,756,000
	DIRIA	58	67,498,100	5	3,085,000	0	0	0	0	63	70,583,100
	SANTA CRUZ	105	85,833,460	17	12,517,000	0	0	0	0	122	98,350,460
	TAMARINDO	17	5,660,000	4	1,262,000	0	0	0	0	21	6,922,000
	TEMPATE	6	3,637,000	1	524,000	0	0	0	0	7	4,161,000
	VEINTISIETE DE ABRIL	119	139,182,000	14	14,856,000	0	0	0	0	133	154,038,000
	SANTO DOMINGO	PARA	3	2,576,000	1	625,000	0	0	0	0	4
PARACITO		1	270,000	0	0	0	0	0	0	1	270,000

CANTON	DISTRITO	EXTREMA		NO EXTREMA		NO POBRES		NO SE REGISTRA INFORMACIÓN EN SIPO*		Total Cantidad familias	Total Monto Transferido
		No Familias	Monto Transferido	No Familias	Monto Transferido	No Familias	Monto Transferido	No Familias	Monto Transferido		
	SAN MIGUEL	1	396,000	0	0	0	0	0	0	1	396,000
	SAN VICENTE	4	8,424,000	0	0	0	0	0	0	4	8,424,000
	SANTA ROSA	67	84,109,472	2	2,652,000	0	0	0	0	69	86,761,472
	SANTO DOMINGO	3	1,896,000	0	0	0	0	0	0	3	1,896,000
	SANTO TOMAS	2	6,228,000	1	772,000	0	0	0	0	3	7,000,000
	TURES	4	6,933,000	0	0	0	0	0	0	4	6,933,000
SARAPIQUI	CUREÑA	28	26,934,000	1	100,000	0	0	0	0	29	27,034,000
	HORQUETAS	440	387,003,000	68	51,574,000	0	0	0	0	508	438,577,000
	LA VIRGEN	90	93,388,410	21	18,005,000	2	1,011,000	0	0	113	112,404,410
	LLANURAS DEL GASPAR	4	1,159,000	0	0	0	0	0	0	4	1,159,000
	PUERTO VIEJO	218	224,304,000	28	22,106,000	1	300,000	1	131,000	248	246,841,000
SARCHI	RODRIGUEZ	3	1,941,000	0	0	0	0	0	0	3	1,941,000
	SARCHI NORTE	49	56,322,000	5	5,040,000	0	0	0	0	54	61,362,000
	SARCHI SUR	22	18,356,591	4	3,580,000	0	0	0	0	26	21,936,591
SIQUIRRAS	ALEGRIA	36	40,530,000	9	9,367,000	0	0	0	0	45	49,897,000
	CAIRO	35	37,089,000	4	3,732,000	0	0	0	0	39	40,821,000
	FLORIDA	5	4,860,000	4	3,867,000	0	0	0	0	9	8,727,000
	GERMANIA	8	9,601,000	4	3,276,000	0	0	0	0	12	12,877,000
	PACUARITO	28	26,916,000	6	5,206,000	0	0	0	0	34	32,122,000
	REVENTAZON	6	4,709,000	2	1,719,000	0	0	0	0	8	6,428,000
	SIQUIRRAS	219	241,956,370	41	44,315,411	1	850,000	0	0	261	287,121,781
TALAMANCA	BRATSI	143	170,654,485	11	11,555,000	1	981,000	0	0	155	183,190,485
	CAHUITA	123	131,470,050	14	8,554,000	0	0	0	0	137	140,024,050
	SIXAOLA	174	155,656,050	8	4,096,000	0	0	0	0	182	159,752,050
	TELIRE	74	82,618,050	0	0	0	0	0	0	74	82,618,050

CANTON	DISTRITO	EXTREMA		NO EXTREMA		NO POBRES		NO SE REGISTRA INFORMACIÓN EN SIPO*		Total Cantidad familias	Total Monto Transferido
		No Familias	Monto Transferido	No Familias	Monto Transferido	No Familias	Monto Transferido	No Familias	Monto Transferido		
TARRAZU	SAN CARLOS	9	11,802,000	1	525,000	0	0	0	0	10	12,327,000
	SAN LORENZO	20	21,879,000	0	0	0	0	0	0	20	21,879,000
	SAN MARCOS	45	49,034,500	4	2,377,000	0	0	0	0	49	51,411,500
TIBAS	ANSELMO LLORENTE	0	0	6	5,386,000	0	0	0	0	6	5,386,000
	CINCO ESQUINAS	26	28,628,227	9	8,771,000	0	0	0	0	35	37,399,227
	COLIMA	9	8,638,000	6	5,516,000	1	675,000	0	0	16	14,829,000
	LEON XIII	154	176,553,350	45	55,358,850	2	1,080,000	0	0	201	232,992,200
	SAN JUAN	12	14,402,000	7	3,924,000	0	0	0	0	19	18,326,000
TILARAN	QUEBRADA GRANDE	1	1,172,000	0	0	0	0	0	0	1	1,172,000
	TILARAN	8	5,886,000	2	1,604,000	0	0	0	0	10	7,490,000
TURRIALBA	CHIRRIPO	278	257,558,000	6	4,507,000	0	0	0	0	284	262,065,000
	LA ISABEL	61	86,251,750	6	7,024,000	0	0	0	0	67	93,275,750
	LA SUIZA	144	209,083,850	11	13,464,000	0	0	0	0	155	222,547,850
	PAVONES	8	6,056,000	3	942,000	0	0	0	0	11	6,998,000
	SANTA CRUZ	1	849,000	2	737,000	0	0	0	0	3	1,586,000
	SANTA ROSA	12	15,808,000	2	1,134,000	0	0	0	0	14	16,942,000
	SANTA TERESITA	16	12,869,000	1	687,000	0	0	0	0	17	13,556,000
	TAYUTIC	6	7,507,000	0	0	0	0	0	0	6	7,507,000
	TRES EQUIS	5	5,413,000	0	0	0	0	0	0	5	5,413,000
	TUIS	14	13,868,000	0	0	0	0	0	0	14	13,868,000
TURRIALBA	200	269,503,550	28	44,847,100	0	0	0	0	228	314,350,650	
TURRUBARES	CARARA	15	11,053,000	0	0	0	0	0	0	15	11,053,000
	SAN JUAN DE MATA	16	19,714,000	3	510,000	0	0	0	0	19	20,224,000
	SAN LUIS	1	675,000	0	0	0	0	0	0	1	675,000

CANTON	DISTRITO	EXTREMA		NO EXTREMA		NO POBRES		NO SE REGISTRA INFORMACIÓN EN SIPO*		Total Cantidad familias	Total Monto Transferido
		No Familias	Monto Transferido	No Familias	Monto Transferido	No Familias	Monto Transferido	No Familias	Monto Transferido		
	SAN PABLO	18	18,169,000	1	675,000	0	0	0	0	19	18,844,000
	SAN PEDRO	2	1,680,000	0	0	0	0	0	0	2	1,680,000
UPALA	AGUAS CLARAS	73	78,853,000	4	2,632,000	0	0	0	0	77	81,485,000
	BIJAGUA	59	63,111,000	20	18,593,000	0	0	0	0	79	81,704,000
	CANALETE	7	4,884,000	1	325,000	0	0	0	0	8	5,209,000
	DELICIAS	90	94,758,000	12	9,703,000	0	0	0	0	102	104,461,000
	DOS RIOS	75	74,942,474	7	5,487,000	0	0	0	0	82	80,429,474
	SAN JOSE O PIZOTE	74	74,601,333	11	6,881,000	0	0	0	0	85	81,482,333
	UPALA	44	32,106,790	12	4,551,000	0	0	0	0	56	36,657,790
	YOLILLAL	134	155,863,600	21	27,204,000	1	837,000	0	0	156	183,904,600
VAZQUEZ DE CORONADO	CASCAJAL	22	23,694,000	2	2,202,000	0	0	0	0	24	25,896,000
	DULCE NOMBRE DE JESUS	16	32,590,000	2	800,000	0	0	0	0	18	33,390,000
	PATALILLO	10	11,286,150	3	2,107,000	0	0	0	0	13	13,393,150
	SAN ISIDRO	8	12,218,156	5	8,111,000	0	0	0	0	13	20,329,156
	SAN RAFAEL	7	8,470,000	4	2,862,000	0	0	0	0	11	11,332,000
ZARCERO	LAGUNA	0	0	1	577,000	0	0	0	0	1	577,000
	TAPEZCO	1	1,085,000	0	0	0	0	0	0	1	1,085,000
	ZARCERO	2	850,000	0	0	0	0	0	0	2	850,000
Total		23,742	25,173,955,489	3,420	3,246,561,697	48	35,287,864	8	2,681,000	27,217	28,458,486,050

Fuente: SABEN-Reporte Personalizable, con corte al 30/09/2020, generado el 01/10/2020

NOTA (1): Las familias actualmente no registran información de LP actual, sin embargo, al recibir el beneficio se encontraban en la condición de pobreza requerida por el beneficio.

Adicional a ello, la inversión social por territorialidad según provincia, cantón y distrito se muestra en el siguiente cuadro:

Cuadro 66 IMAS. Familias Beneficiadas por Plan Puente, según Provincia, Cantón y Distrito³. III Trimestre 2020.

PROVINCIA	CANTON	DISTRITO	CANTIDAD DE FAMILIAS	MONTO TRANSFERIDO
ALAJUELA	ALAJUELA	ALAJUELA	132	134,550,272
		CARRIZAL	6	2,560,000
		DESAMPARADOS	6	2,282,000
		GARITA	2	827,000
		GUACIMA	133	148,418,540
		RIO SEGUNDO	3	150,000
		SABANILLA	4	1,025,000
		SAN ANTONIO	131	129,678,045
		SAN ISIDRO	3	750,000
		SAN JOSE	12	8,501,544
		SAN RAFAEL	130	124,357,000
		SARAPIQUI (SAN MIGUEL)	1	100,000
		TAMBOR	2	650,000
		TURRUCARES	1	325,000
	ATENAS	MERCEDES	1	250,000
		SAN ISIDRO	1	325,000
	GRECIA	BOLIVAR	5	5,752,000
		GRECIA	77	87,750,724
		PUENTE DE PIEDRA	58	58,844,452
		SAN ISIDRO	5	4,392,000
		SAN JOSE	79	75,153,000
		SAN ROQUE	56	57,994,665
	GUATUSO	TACARES	5	3,476,000
		BUENAVISTA	34	36,204,000
		SAN RAFAEL	140	182,794,000
	LOS CHILES	VILLA KATIRA	85	87,024,000
		CAÑO NEGRO	105	101,550,000
EL AMPARO		174	162,130,620	
		LOS CHILES	202	117,580,547

³ Se presenta ejecución presupuestaria de familias en estado "INGRESADO POR EL COGESTOR" o "SOSTENIBILIDAD CON BENEFICIO" o "SOSTENIBILIDAD SIN BENEFICIO" en el SAPEF en 91 distritos en el país, 78 distritos prioritarios según la Estrategia y 13 distritos no prioritarios. Dentro de estos distritos no prioritarios se presenta la particularidad que las familias tuvieron algún traslado geográfico.

PROVINCIA	CANTON	DISTRITO	CANTIDAD DE	MONTO TRANSFERIDO
	NARANJO	SAN JORGE	4	1,652,000
		CIRRI SUR	6	3,853,000
		NARANJO	96	102,875,043
		PALMITOS	16	16,932,000
		ROSARIO	20	16,848,000
		SAN JERONIMO	2	2,201,000
		SAN JOSE	3	1,732,000
		SAN JUAN	17	17,320,000
		SAN MIGUEL	3	1,738,000
	OROTINA	CEIBA	29	25,576,000
		COYOLAR	154	140,389,000
		HACIENDA VIEJA	3	3,526,000
		MASTATE	20	23,836,000
		OROTINA	69	80,132,000
	PALMARES	BUENOS AIRES	21	21,280,350
		CANDELARIA	3	1,750,000
		ESQUIPULAS	59	67,947,000
		GRANJA	4	1,627,000
		PALMARES	5	1,404,000
		SANTIAGO	20	20,856,000
		ZARAGOZA	38	38,149,088
	POAS	CARRILLOS	32	39,037,170
		SABANA REDONDA	3	1,389,000
		SAN PEDRO	40	41,482,600
		SAN RAFAEL	5	2,611,000
	RIO CUARTO	RIO CUARTO	1	375,000
		SANTA ISABEL	2	650,000
		SANTA RITA	4	857,000
	SAN CARLOS	AGUAS ZARCAS	34	10,425,000
		CUTRIS	10	3,265,000
		FLORENCIA	265	365,285,600
		FORTUNA	103	137,198,000
		PALMERA	3	875,000
PITAL		20	14,039,000	
POCOSOL		29	11,192,000	
QUESADA		50	25,916,000	
TIGRA		6	5,415,000	
VENADO		1	975,000	
VENECIA	78	99,864,000		
SAN MATEO	DESMONTE	5	2,158,000	

PROVINCIA	CANTON	DISTRITO	CANTIDAD DE	MONTO TRANSFERIDO	
		JESUS MARIA	5	3,149,000	
		LABRADOR	12	8,737,000	
		SAN MATEO	18	17,874,000	
	SAN RAMON	ALFARO	6	3,673,000	
		CONCEPCION	2	885,000	
		PEÑAS BLANCAS	126	129,892,000	
		PIEDES NORTE	100	118,826,000	
		PIEDES SUR	37	39,826,000	
		SAN JUAN	16	14,195,000	
		SAN LORENZO	14	12,127,000	
		SAN RAFAEL	3	3,453,000	
		SAN RAMON	4	5,252,000	
		SANTIAGO	4	1,389,000	
		VOLIO	3	1,155,000	
	SARCHI	RODRIGUEZ	3	1,941,000	
		SARCHI NORTE	54	61,362,000	
		SARCHI SUR	26	21,936,591	
	UPALA	AGUAS CLARAS	77	81,485,000	
		BIJAGUA	79	81,704,000	
		CANALETE	8	5,209,000	
		DELICIAS	102	104,461,000	
		DOS RIOS	82	80,429,474	
		SAN JOSE O PIZOTE	85	81,482,333	
		UPALA	56	36,657,790	
	ZARCERO	LAGUNA	1	577,000	
		TAPEZCO	1	1,085,000	
		ZARCERO	2	850,000	
	CARTAGO	ALVARADO	CAPELLADES	4	3,447,000
			CERVANTES	33	46,864,600
			PACAYAS	19	19,326,000
CARTAGO		AGUA CALIENTE O SAN FRANCISCO	257	298,787,207	
		CARMEN	117	112,271,368	
		CORRALILLO	25	22,505,818	
		DULCE NOMBRE	43	38,104,728	
		GUADALUPE O ARENILLA	48	46,853,300	
		LLANO GRANDE	10	8,785,000	
		OCCIDENTAL	42	45,533,000	
ORIENTAL	16	14,961,000			

PROVINCIA	CANTON	DISTRITO	CANTIDAD DE	MONTO TRANSFERIDO
		QUEBRADILLA	26	27,311,636
		SAN NICOLAS	99	78,957,870
		TIERRA BLANCA	16	11,417,000
	EL GUARCO	PATIO DE AGUA	6	5,579,000
		SAN ISIDRO	86	96,680,000
		TEJAR	149	161,845,150
		TOBOSI	86	96,999,118
	JIMENEZ	JUAN VIÑAS	15	11,075,000
		PEJIBAYE	13	8,591,000
		TUCURRIQUE	22	20,513,000
	LA UNION	CONCEPCION	78	71,036,000
		DULCE NOMBRE	67	67,861,000
		RIO AZUL	61	70,925,000
		SAN DIEGO	95	106,711,000
		SAN JUAN	20	21,406,000
		SAN RAFAEL	75	67,565,000
		SAN RAMON	5	5,787,000
		TRES RIOS	26	36,621,000
	OREAMUNO	CIPRESES	10	7,004,000
		COT	84	88,607,868
		POTRERO CERRADO	4	3,686,000
		SAN RAFAEL	200	220,470,150
		SANTA ROSA	4	3,973,000
	PARAISO	CACHI	23	16,694,000
		LLANOS DE SANTA LUCIA	73	69,338,000
		OROSI	41	39,796,172
		PARAISO	178	193,974,478
		SANTIAGO	32	33,123,000
	TURRIALBA	CHIRRIPO	284	262,065,000
		LA ISABEL	67	93,275,750
LA SUIZA		155	222,547,850	
PAVONES		11	6,998,000	
SANTA CRUZ		3	1,586,000	
SANTA ROSA		14	16,942,000	
SANTA TERESITA		17	13,556,000	
TAYUTIC		6	7,507,000	
TRES EQUIS		5	5,413,000	
TUIS		14	13,868,000	
TURRIALBA		228	314,350,650	

PROVINCIA	CANTON	DISTRITO	CANTIDAD DE	MONTO TRANSFERIDO
GUANACASTE	ABANGARES	COLORADO	76	87,186,000
		JUNTAS	42	50,913,000
		SAN JUAN	14	11,386,000
		SIERRA	2	1,818,000
	BAGACES	BAGACES	48	33,164,000
		FORTUNA	5	1,862,000
		MOGOTE	3	1,787,000
		RIO NARANJO	1	2,025,997
	CAÑAS	BEBEDERO	40	40,150,000
		CAÑAS	70	75,099,122
		PALMIRA	27	24,858,000
		POROZAL	25	28,239,000
		SAN MIGUEL	25	28,684,000
	CARRILLO	BELEN	52	45,922,000
		FILADELFIA	122	127,514,800
		PALMIRA	33	8,177,000
		SARDINAL	55	32,556,000
	HOJANCHA	HOJANCHA	2	2,334,000
		HUACAS	3	728,000
		MATAMBU	10	6,193,000
		MONTE ROMO	1	1,555,000
		PUERTO CARRILLO	3	3,087,000
	LA CRUZ	GARITA	147	148,470,000
		LA CRUZ	24	10,992,000
		SANTA CECILIA	60	51,900,400
		SANTA ELENA	14	4,400,000
	LIBERIA	CAÑAS DULCES	16	8,928,000
		CURUBANDE	2	2,252,000
		LIBERIA	508	535,247,827
		MAYORGA	94	108,940,397
		NACASCOLO	12	5,492,000
	NANDAYURE	BEJUCO	4	1,020,000
		CARMONA	7	4,945,000
SAN PABLO		10	4,999,000	
SANTA RITA		10	4,545,000	
ZAPOTAL		1	250,000	
NICOYA	BELEN DE NOSARITA	84	129,834,000	
	MANSION	23	11,193,000	
	NICOYA	174	164,353,268	

PROVINCIA	CANTON	DISTRITO	CANTIDAD DE	MONTO TRANSFERIDO
		NOSARA	17	7,089,000
		QUEBRADA HONDA	16	10,339,000
		SAMARA	16	10,356,000
		SAN ANTONIO	150	157,222,000
	SANTA CRUZ	CARTAGENA	12	11,882,000
		CUAJINQUIL	105	110,756,000
		DIRIA	63	70,583,100
		SANTA CRUZ	122	98,350,460
		TAMARINDO	21	6,922,000
		TEMPATE	7	4,161,000
		VEINTISIETE DE ABRIL	133	154,038,000
TILARAN	QUEBRADA GRANDE	1	1,172,000	
	TILARAN	10	7,490,000	
HEREDIA	BARVA	BARVA	9	18,566,500
		SAN JOSE DE LA MONTAÑA	16	10,986,000
		SAN PABLO	46	69,134,850
		SAN PEDRO	41	65,657,000
		SAN ROQUE	2	7,339,000
		SANTA LUCIA	7	12,549,000
	BELEN	ASUNCION	1	3,993,488
		RIBERA	9	22,567,000
		SAN ANTONIO	5	11,778,000
	FLORES	BARRANTES	1	1,107,000
		LLORENTE	27	71,900,648
		SAN JOAQUIN	12	38,365,788
	HEREDIA	HEREDIA	17	23,749,436
		MERCEDES	33	68,889,750
		SAN FRANCISCO	100	125,609,872
		ULLOA	87	119,876,174
		VARABLANCA	14	14,121,000
	SAN ISIDRO	CONCEPCION	3	8,406,000
		SAN FRANCISCO	4	3,226,000
		SAN ISIDRO	14	25,854,899
		SAN JOSE	5	8,256,000
	SAN PABLO	RINCON DE SABANILLA	3	4,396,744
		SAN PABLO	45	96,273,542
	SAN RAFAEL	ANGELES	28	52,721,180
		CONCEPCION	10	14,068,000

PROVINCIA	CANTON	DISTRITO	CANTIDAD DE	MONTO TRANSFERIDO	
		SAN JOSECITO	51	89,237,260	
		SAN RAFAEL	6	5,647,000	
		SANTIAGO	13	28,072,263	
	SANTA BARBARA	JESUS	69	86,758,000	
		PURABA	6	7,547,000	
		SAN JUAN	10	15,517,000	
		SAN PEDRO	3	4,662,000	
		SANTA BARBARA	5	8,774,000	
		SANTO DOMINGO	10	12,929,391	
	SANTO DOMINGO	PARA	4	3,201,000	
		PARACITO	1	270,000	
		SAN MIGUEL	1	396,000	
		SAN VICENTE	4	8,424,000	
		SANTA ROSA	69	86,761,472	
		SANTO DOMINGO	3	1,896,000	
		SANTO TOMAS	3	7,000,000	
	SARAPIQUI	TURES	4	6,933,000	
		CUREÑA	29	27,034,000	
		HORQUETAS	508	438,577,000	
		LA VIRGEN	113	112,404,410	
		LLANURAS DEL GASPAS	4	1,159,000	
	LIMON	GUACIMO	PUERTO VIEJO	247	246,841,000
			DUACARI	29	33,544,000
GUACIMO			45	53,993,000	
POCORA			28	31,605,000	
LIMON		RIO JIMENEZ	52	54,308,000	
		LIMON	505	428,700,490	
		MATAMA	108	100,432,920	
		RIO BLANCO	195	199,339,460	
MATINA		VALLE LA ESTRELLA	198	121,267,360	
		BATAN	302	338,694,094	
		CARRANDI	242	214,462,640	
POCOCI		MATINA	104	70,035,200	
		CARIARI	290	355,225,325	
		GUAPILES	204	211,617,000	
		JIMENEZ	22	27,447,000	
		LA COLONIA	27	35,834,000	
		RITA	251	262,944,000	
ROXANA		181	219,014,000		

PROVINCIA	CANTON	DISTRITO	CANTIDAD DE	MONTO TRANSFERIDO
	SIQUIRRES	ALEGRIA	45	49,897,000
		CAIRO	39	40,821,000
		FLORIDA	9	8,727,000
		GERMANIA	12	12,877,000
		PACUARITO	34	32,122,000
		REVENTAZON	8	6,428,000
		SIQUIRRES	261	287,121,781
	TALAMANCA	BRATSI	155	183,190,485
		CAHUITA	137	140,024,050
		SIXAOLA	182	159,752,050
		TELIRE	74	82,618,050
	PUNTARENAS	BUENOS AIRES	BIOLLEY	89
BORUCA			90	102,572,900
BRUNKA			89	83,578,000
BUENOS AIRES			301	356,454,000
CHANGUENA			90	90,532,000
COLINAS			40	38,649,000
PILAS			51	64,174,489
POTRERO GRANDE			179	156,533,000
VOLCAN			91	82,979,948
CORREDORES		CANOAS	90	100,113,050
		CORREDOR	90	88,405,081
		LA CUESTA	88	88,303,500
		LAUREL	91	91,371,000
COTO BRUS		AGUA BUENA	89	114,968,000
		GUTIERREZ BROWN	92	85,826,000
		LIMONCITO	90	105,207,000
		PITTIER	90	83,180,961
		SABALITO	103	118,663,000
		SAN VITO	87	109,813,500
ESPARZA		CALDERA	34	34,458,000
		ESPIRITU SANTO	87	91,383,000
		MACACONA	200	308,462,000
		SAN JERONIMO	5	5,281,000
		SAN JUAN GRANDE	120	128,720,000
		SAN RAFAEL	10	6,772,000
GARABITO		JACO	33	26,820,000
		TARCOLES	114	117,076,000
GOLFITO		GOLFITO	88	84,699,494

PROVINCIA	CANTON	DISTRITO	CANTIDAD DE	MONTO TRANSFERIDO	
		GUAYCARA	78	39,089,000	
		PAVON	156	131,398,990	
		PUERTO JIMENEZ	90	92,399,000	
		MONTES DE ORO	SAN ISIDRO	1	1,461,000
		OSA	BAHIA BALLENA	90	91,626,945
			BAHIA DRAKE	70	50,081,000
			PALMAR	92	93,237,045
			PIEDRAS BLANCAS	89	99,719,804
			PUERTO CORTES	90	122,333,021
			SIERPE	93	77,932,548
		PARRITA	PARRITA	393	352,336,389
		PUNTARENAS	BARRANCA	227	269,402,000
			CHACARITA	199	220,232,000
			CHIRA	93	132,308,000
			CHOMES	91	130,432,000
			COBANO	27	13,070,000
			EL ROBLE	135	160,866,462
			GUACIMAL	15	14,832,000
			LEPANTO	118	107,872,000
			MANZANILLO	142	181,737,000
			PAQUERA	127	141,453,130
			PITAHAYA	28	36,071,000
			PUNTARENAS	40	59,182,000
	QUEPOS	NARANJITO	95	89,837,000	
		QUEPOS	285	222,131,353	
		SAVEGRE	131	121,461,600	
SAN JOSE	ACOSTA	CANGREJAL	20	23,802,000	
		GUAITIL	18	21,972,500	
		PALMICHAL	58	66,401,000	
		SABANILLAS	9	5,188,000	
		SAN IGNACIO	57	72,749,000	
	ALAJUELITA	ALAJUELITA	28	29,374,000	
		CONCEPCION	278	325,587,000	
		SAN ANTONIO	10	9,121,000	
		SAN FELIPE	83	52,305,000	
		SAN JOSECITO	42	41,245,000	
	ASERRI	ASERRI	88	98,591,636	
		LEGUA	15	12,473,000	
		MONTERREY	17	13,619,000	

PROVINCIA	CANTON	DISTRITO	CANTIDAD DE	MONTO TRANSFERIDO
		SALITRILLOS	69	64,338,000
		SAN GABRIEL	34	38,720,770
		TARBACA	20	21,068,000
		VUELTA DE JORCO	47	48,755,717
	CURRIDABAT	CURRIDABAT	38	39,049,000
		GRANADILLA	30	30,268,500
		TIRRASES	160	167,482,800
	DESAMPARADOS	DAMAS	38	41,551,306
		DESAMPARADOS	105	123,889,180
		FRAILES	6	5,666,000
		GRAVILIAS	19	31,551,700
		LOS GUIDO	176	178,253,400
		PATARRA	43	37,598,000
		ROSARIO	9	10,519,000
		SAN ANTONIO	9	6,711,000
		SAN CRISTOBAL	2	1,469,000
		SAN JUAN DE DIOS	65	61,873,125
		SAN MIGUEL	182	196,791,688
		SAN RAFAEL ABAJO	68	72,656,700
		SAN RAFAEL ARRIBA	31	28,238,250
	DOTA	COPEY	1	999,000
		JARDIN	3	4,054,000
		SANTA MARIA	23	24,086,000
	ESCAZU	ESCAZU	12	20,532,000
		SAN ANTONIO	72	89,721,870
		SAN RAFAEL	28	51,039,135
	GOICOECHEA	CALLE BLANCOS	20	32,000,460
		GUADALUPE	21	31,095,000
		IPIS	68	122,109,848
		MATA DE PLATANO	19	33,854,960
		PURRAL	372	528,864,119
		RANCHO REDONDO	8	9,962,000
		SAN FRANCISCO	2	5,637,000
LEON CORTES	LLANO BONITO	12	12,295,000	
	SAN ANDRES	3	3,555,000	
	SAN ANTONIO	4	4,600,000	

PROVINCIA	CANTON	DISTRITO	CANTIDAD DE	MONTO TRANSFERIDO
		SAN ISIDRO	10	9,926,000
		SAN PABLO	32	29,210,000
		SANTA CRUZ	4	3,168,000
	MONTES DE OCA	MERCEDES	5	6,107,000
		SABANILLA	8	6,890,000
		SAN PEDRO	21	22,230,000
		SAN RAFAEL	24	27,809,750
	MORA	COLON	17	16,730,955
		GUAYABO	12	9,176,000
		JARIS	7	3,147,000
		PICAGRES	2	1,512,000
		QUITIRRISI	13	11,709,000
		TABARCIA	8	4,635,000
	MORAVIA	SAN JERONIMO	27	30,557,100
		SAN VICENTE	28	43,396,585
		TRINIDAD	35	43,878,435
	PEREZ ZELEDON	BARU	54	44,086,000
		CAJON	125	119,129,000
		DANIEL FLORES	349	270,530,000
		GENERAL	90	108,571,150
		LA AMISTAD	103	111,734,429
		PARAMO	90	89,136,190
		PEJIBAYE	134	82,432,000
		PLATANARES	88	86,122,000
		RIO NUEVO	89	84,191,000
		RIVAS	152	125,427,000
		SAN ISIDRO DE EL GENERAL	436	384,282,009
		SAN PEDRO	254	188,752,154
	PURISCAL	BARBACOAS	18	20,492,000
		CANDELARITA	4	3,186,000
CHIRES		27	25,399,000	
DESAMPARADITOS		1	150,000	
GRIFO ALTO		6	6,471,000	
MERCEDES SUR		19	18,759,000	
SAN ANTONIO		9	7,302,000	
SAN RAFAEL		3	2,049,000	
SANTIAGO		37	40,508,000	
SAN JOSE	CARMEN	3	3,290,958	

PROVINCIA	CANTON	DISTRITO	CANTIDAD DE	MONTO TRANSFERIDO
		CATEDRAL	24	26,107,000
		HATILLO	148	171,547,784
		HOSPITAL	52	54,066,000
		MATA REDONDA	6	5,154,000
		MERCED	46	45,503,000
		PAVAS	346	367,395,318
		SAN FRANCISCO DE DOS RIOS	24	31,640,217
		SAN SEBASTIAN	182	207,600,540
		URUCA	398	375,566,448
		ZAPOTE	25	24,005,217
	SANTA ANA	BRASIL	6	5,750,000
		PIEDES	10	14,433,000
		POZOS	16	24,266,000
		SALITRAL	9	7,524,000
		SANTA ANA	2	1,287,000
		URUCA	11	11,151,000
	TARRAZU	SAN CARLOS	10	12,327,000
		SAN LORENZO	20	21,879,000
		SAN MARCOS	49	51,411,500
	TIBAS	ANSELMO LLORENTE	6	5,386,000
		CINCO ESQUINAS	35	37,399,227
		COLIMA	16	14,829,000
		LEON XIII	201	232,992,200
		SAN JUAN	19	18,326,000
	TURRUBARES	CARARA	15	11,053,000
		SAN JUAN DE MATA	19	20,224,000
		SAN LUIS	1	675,000
		SAN PABLO	19	18,844,000
		SAN PEDRO	2	1,680,000
	VAZQUEZ DE CORONADO	CASCAJAL	24	25,896,000
		DULCE NOMBRE DE JESUS	18	33,390,000
		PATALILLO	13	13,393,150
SAN ISIDRO		13	20,329,156	
SAN RAFAEL		11	11,332,000	
TOTAL			27,217	28,458,486,050

Fuente: SABEN-Reporte Personalizable, con corte al 30/09/2020, generado el 01/10/2020

4.5. Área de Sistemas de Información Social (SIS)⁴

En el presente apartado se expone el resumen de las principales actividades realizadas III Trimestre del 2020, por parte del Área de Sistemas de Información Social (ASIS) en el marco del apoyo institucional mediante los sistemas de información social a su cargo, a saber: SIPO, SABEN y SACI,

4.5.1. Principales gestiones del Sistema de Atención a la Ciudadanía (SACI), mediante contratación No. 2019LN-000001-0005300001.

A partir de la emisión de la *Directriz de priorización de atención de la pobreza* - Presidencia Ejecutiva IMAS (octubre, 2014) se instruyó a la Gerencia General, a las Subgerencias de Desarrollo Social, de Soporte Administrativo y de Gestión de Recursos a instaurar “...una plataforma virtual, centralizada, remota, telefónica y gratuita de atención a la ciudadanía, de manera que se mejore y haga más oportuna la atención de la ciudadanía, se reduzcan las filas y los tiempos de espera, en la cual se asignen citas, se atiendan dudas, se enumeren requisitos y se informe del avance o situación de los casos”. Durante el año 2015 las diversas instancias implicadas en dicha instrucción realizaron las acciones necesarias para la ejecución del Sistema de Atención a la Ciudadanía (SACI) coordinado con las Áreas Regionales de Desarrollo Social (ARDS) y las Unidades Locales de Desarrollo Social (ULDS) y su operación inició en enero de 2016.

A partir del 15 de diciembre de 2019 se inició una nueva contratación con la empresa GRUPO PRIDES que fue la adjudicada de la Licitación Pública 2019LN-000001-0005300001.

El SACI está compuesto por un Centro de Llamadas con un equipo de personas agentes, cuyos canales de acceso existentes al servicio son a través de las líneas telefónicas (800-000-IMAS para todos los operadores de telefonía) dentro de las cuales se puede seleccionar la modalidad de respuesta de voz interactiva (IVR, por sus siglas en inglés), correo electrónico, servicio de chat en línea (con acceso desde la página web del IMAS) y redes sociales (Facebook del IMAS).

Dentro de la demanda que se ha presentado ante el SACI hasta el III trimestre del 2020, se encuentra que el principal medio de acceso de las personas solicitantes de los servicios institucionales, son las llamadas telefónicas, en donde se muestra en el siguiente gráfico la cantidad de las mismas que ingresaron a la plataforma (**1,782,013 llamadas en total**), de las cuales se contestaron por parte del equipo de personas operadoras del Centro de Llamadas un **95%**, representando **6,619,613.04 minutos** y su clasificación se puede visualizar a continuación:

⁴ Se constituyó como área según aprobación de estructura organizativa, mediante oficio DM-745-17 del 09 de noviembre de 2017 de MIDEPLAN.

Gráfico 1. Llamadas Entrantes al SACI, por Tipo y Mes, al III Trimestre del 2020

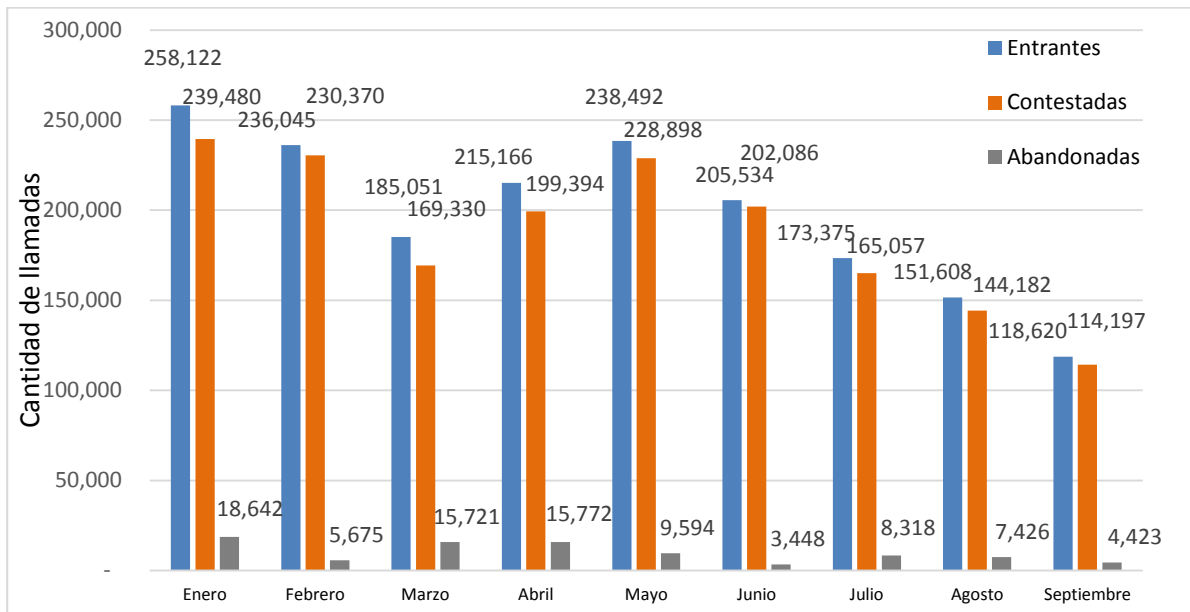

Fuente: Informes mensuales de gestión de la "Contratación de servicios de un Centro de Contacto para brindar el soporte y desarrollo del Sistema de Atención a la Ciudadanía (SACI)", procedimiento no. 2019LN-0000001-0005300001 remitidos por PRIDES, enero 2020 - septiembre 2020. Datos con corte del 30 de septiembre de 2020.

Las llamadas contestadas ingresan a la plataforma del Centro de Llamadas por medio de diversas líneas, mismas que se canalizan para su atención con el equipo de personas operadoras, las cuales se pueden visualizar según el tipo de línea.

Gráfico 2. Minutos Contestados SACI, por Línea y Mes, al III Trimestre del 2020.

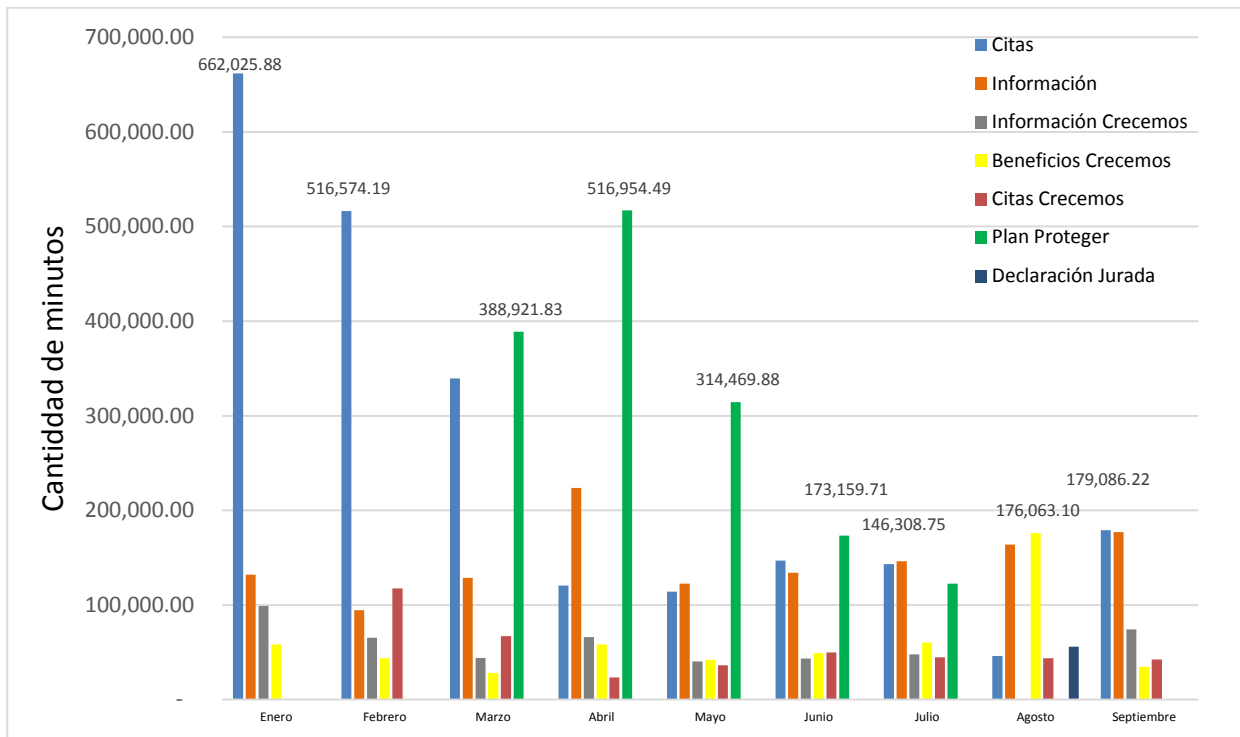

Fuente: Informes mensuales de gestión de la "Contratación de servicios de un Centro de Contacto para brindar el soporte y desarrollo del Sistema de Atención a la Ciudadanía (SACI)", procedimiento no. 2019LN-0000001-0005300001 remitidos por PRIDES, enero 2020 - septiembre 2020. Datos con corte del 30 de septiembre de 2020.

La plataforma del Centro de Llamadas es utilizada por el IMAS para campañas de convocatorias y recalendarizaciones de citas, así como para la atención de llamadas que ingresan a la misma pero su duración de espera supera los 6 minutos y se les devuelve la llamada, así como se realizan las llamadas salientes de las que se cortaron y las consultas recibidas por medio de correo electrónico. Este tipo de llamadas (salientes) alcanzó al III trimestre del 2020, el volumen de **122,997 llamadas**, representando un total de **213,965 minutos**. El tipo de llamada se puede visualizar a continuación:

Gráfico 3. Llamadas Salientes del SACI, por Campañas y Mes, al III Trimestre del 2020

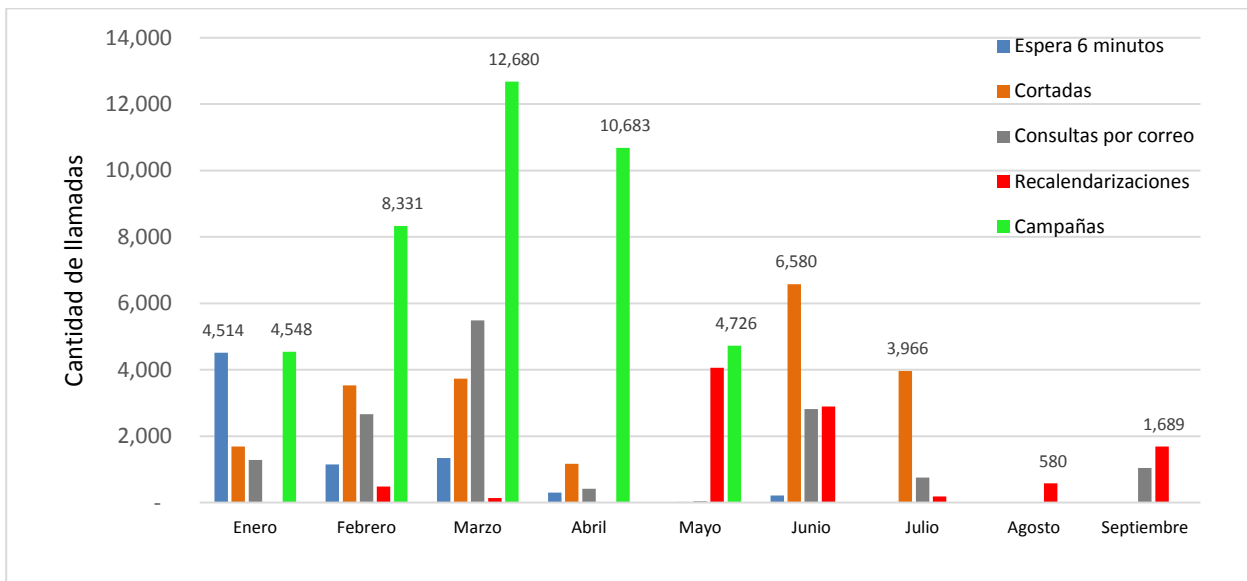

Fuente: Informes mensuales de gestión de la "Contratación de servicios de un Centro de Contacto para brindar el soporte y desarrollo del Sistema de Atención a la Ciudadanía (SACI)", procedimiento no. 2019LN-0000001-0005300001 remitidos por PRIDES, enero 2020 - septiembre 2020. Datos con corte del 30 de septiembre de 2020.

En cuanto a la gestión de otros canales de comunicación del SACI se utilizan las confirmaciones de citas y entrega de comunicados por mensajes de texto (SMS), correos electrónicos (por confirmación de citas y comunicados) y atenciones por medio del chat en línea disponible en la página web de IMAS, así como la atención de redes sociales (Facebook) y la modalidad de respuesta de voz interactiva (IVR, por sus siglas en inglés), cuyo comportamiento general se muestran a continuación:

Gráfico 4. Medios de Comunicación del SACI, por Tipo y Mes, al III Trimestre del 2020.

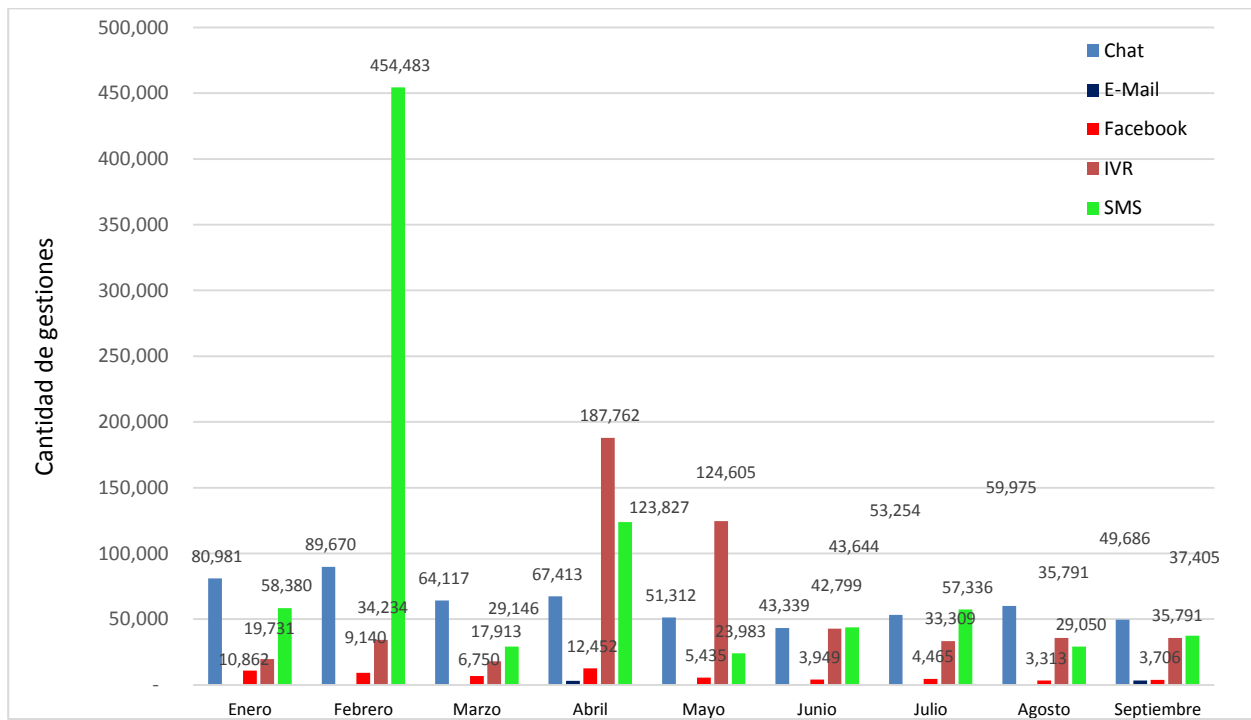

Fuente: Informes mensuales de gestión de la "Contratación de servicios de un Centro de Contacto para brindar el soporte y desarrollo del Sistema de Atención a la Ciudadanía (SACI)", procedimiento no. 2019LN-0000001-0005300001 remitidos por PRIDES, enero 2020 - septiembre 2020. Datos con corte del 30 de septiembre de 2020.

Respecto al gráfico anterior, la atención del IVR alcanzó **507,937** gestiones automatizadas, mientras que por confirmaciones de citas y entrega de comunicados por mensajes de texto (SMS) se registraron **857,254**. A través de mensajes privados de Facebook se atendieron **60,072** gestiones, y un total de **3,550** correos electrónicos por confirmación de citas y entrega de comunicados, por último, se contestaron **559,747** mensajes de chat en la plataforma en línea disponible en la página web del IMAS.

En cuanto a la *creación de citas*, a continuación, se muestra la información con el número total de citas creadas hasta el III Trimestre del 2020 (**107,896 citas creadas**), según mes de ingreso:

Gráfico 5. Cantidad de Citas Creadas por Mes, al III Trimestre del 2020.

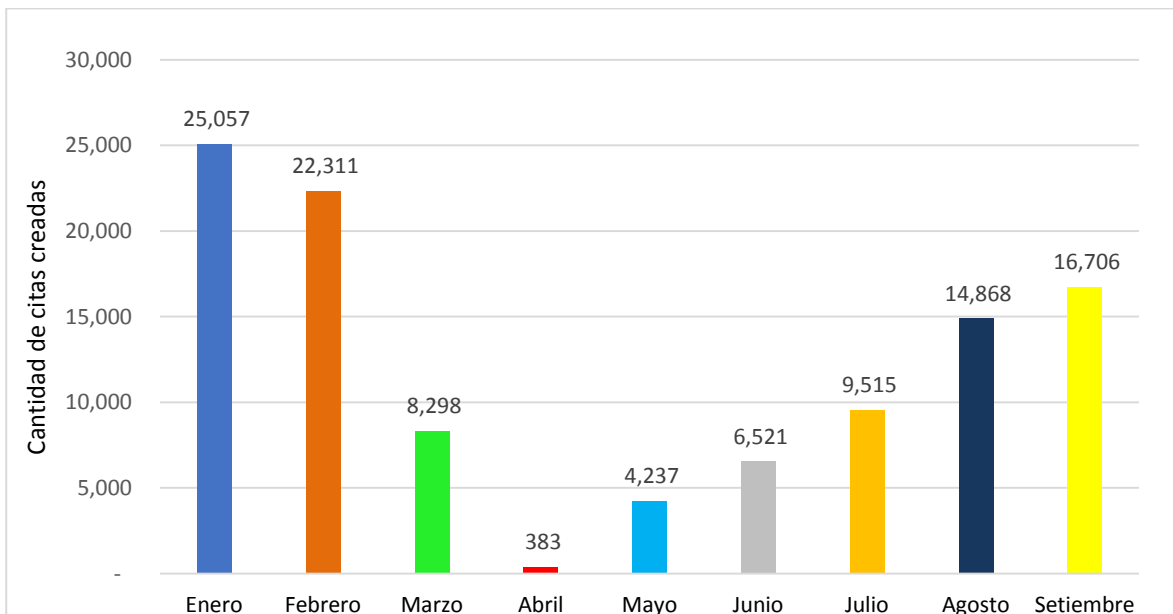

Fuente: Kontaktum Report Services (KRS), procedimiento no. 2019LN-0000001-0005300001 remitidos por PRIDES, enero 2020 - septiembre 2020. Datos con corte del 30 de septiembre de 2020.

4.5.2. Servicios Técnicos Profesionales para la Aplicación, Revisión, Digitación y Supervisión de las Fichas de Información Social, mediante contratación No. 2016CD-000062-0005300001

Mediante la contratación con la Universidad Nacional de Educación a Distancia (UNED) para la aplicación de la Ficha de Información Social (FIS) del IMAS, se pretende satisfacer la necesidad institucional de aplicación de FIS y FISI debido a la demanda existente ante el IMAS, así como la desactualización de la información de las familias, con el fin de dotar al Sistema de la Población Objetivo (SIPO) de información vigente y actualizada, y así obtener datos específicos de aquellas familias que requieran la atención inmediata de la institución por su situación de riesgo social y condición de pobreza. La contratación contempla tres productos primordiales, a saber:

- a) Aplicación, georreferenciación, revisión, digitación y supervisión de FIS, aplicadas con visita domiciliar.
- b) Aplicación, revisión, digitación y supervisión (georreferenciada) de FIS, aplicadas sin visita domiciliar,
- c) Aplicación, revisión y digitación de Ficha de Información de Institucionalizados y personas sin domicilio fijo (FISI).

Cabe agregar que el IMAS mediante la contratación de servicios técnicos y/o profesionales para la aplicación de FIS/FISI y según recopilación de información que se obtenga de la FIS buscaría implementar cruces de datos con el INEC y otras instituciones a los efectos de lograr una mejor focalización de la pobreza; por lo que se contará con herramientas para el uso y construcción de mapas sociales que identifican la concentración de las familias que se encuentran en condición de pobreza.

Sistemas de Información Social en conjunto con las Gerentes Regionales y las Unidades de Investigación, Planeamiento y Evaluación Regional (UIPER), son los responsables de ejecutar los productos mencionados, por lo cual, deben de dar seguimiento a las metas y a los procesos de aplicación en las ARDS.

A partir del 01 de febrero del 2020 al 06 de octubre del 2020, la UNED registró en el sistema SIPO del IMAS un total de **20,128** fichas revisadas, el detalle por ARDS se presenta en el siguiente cuadro:

Cuadro 67 Número de Fichas de Información Social de la UNED, Registradas en SIPO-IMAS por ARDS.

ARDS	N° Total de FIS Registradas en SIPO
CHOROTEGA	2,487
HUETAR NORTE	2,446
PUNTARENAS	2,401
BRUNCA	2,276
SUROESTE	2,067
NORESTE	2,003
HEREDIA	1,976
HUETAR CARIBE	1,555
CARTAGO	1,548
ALAJUELA	1,393
Total general	20,152

Fuente: Sistemas de Información Social, SIPO-BO con corte al 06-10-2020.

De las **20,152** que la UNED registró en el SIPO, un total de **5,204** fichas fueron aplicadas con visita domiciliar.

Cuadro 68 Número de Fichas de Información Social Aplicadas Con Visita Domiciliar durante el 01 de febrero al 06 de octubre del 2020,

ARDS	N° de FIS Registradas en SIPO	Meta por Cumplir	% de Avance de la Meta
HUETAR NORTE	1,248	3,500	35.66%
HUETAR CARIBE	611	2,272	26.89%
PUNTARENAS	914	3,500	26.11%
CHOROTEGA	572	2,527	22.64%
BRUNCA	614	3,200	19.19%
SUROESTE	396	2,627	15.07%
CARTAGO	340	2,645	12.85%
HEREDIA	268	2,307	11.62%
ALAJUELA	173	2,527	6.85%
NORESTE	68	2,112	3.22%
Total general	5,204	27,217	19.12%

Fuente: Sistemas de Información Social, SIPO-BO con corte al 06-10-2020.

La UNED lleva un avance del **19.12%** de la meta establecida para el primer producto, donde se muestra que las ARDS Huetar Norte, Huetar Caribe y Puntarenas fueron las de mayor porcentaje en aplicación de FIS con visita domiciliar.

El producto dos de la contratación se dirigió a la aplicación de FIS sin visita domiciliar, el monto que se registró en SIPO fue de **14,924 FIS**, como se muestra a continuación:

Cuadro 69, IMAS, Número de Folios Sin Visita Domiciliar Registrados en SIPO

ARDS	N° de FIS Registradas en SIPO	Meta por Cumplir	% de Avance de la Meta
NORESTE	1,932	2,450	78.86%
CHOROTEGA	1,915	2,450	78.16%
HEREDIA	1,706	2,450	69.63%
SUROESTE	1,665	2,450	67.96%
BRUNCA	1,654	2,445	67.65%
PUNTARENAS	1,487	2,450	60.69%
ALAJUELA	1,220	2,450	49.80%
CARTAGO	1,208	2,450	49.31%
HUETAR NORTE	1,195	2,450	48.78%
HUETAR CARIBE	942	2,450	38.45%
Total general	14,924	24,495	60.93%

Fuente: Sistemas de Información Social, SIPO-BO con corte al 06-10-2020.

Las ARDS que registran mayor cantidad de aplicación son: Noreste con el **78.86%**, Chorotega **78.16%** y Heredia con el **69.63%**. En relación con la FISl se tiene un porcentaje de avance de un **12.65%**.

La contratación toma en cuenta productos agregados que dan un valor extra por la utilidad en el análisis de la información que se registra en SIPO; uno de ellos es la georreferenciación, aspecto que la UNED coordina junto con la instancia de esta universidad, denominada Geovisión. Todas las FIS aplicadas por las personas estudiantes de la universidad deben de contener dicho dato, actualmente Geovisión se encuentra en un proceso de análisis de la información para brindar el dato final de las FIS georreferenciadas por medio del contrato.

Conclusiones Generales del Informe del Programa Protección y Promoción Social III Trimestre del 2020.

El presente informe constituye una visión general de lo realizado por la institución III Trimestre del 2020, se incorpora los principales resultados alcanzados en la gestión sustantiva del Programa Protección y Promoción Social y la Estrategia Nacional para la Reducción de la Pobreza “Puente al Desarrollo”. Se considera que la información suministrada brinda elementos para que las Áreas Estratégicas y las Áreas Regionales de Desarrollo Social puedan realizar una mayor profundización mediante estudios específicos, donde se puedan puntualizar aspectos importantes para la toma de decisiones por parte de la Subgerencia de Desarrollo Social y Gerencia General.

Gran parte de la información se presenta desagregada por ARDS y por tipo de beneficio, con énfasis en el número de familias y/o personas beneficiarias y los Montos Transferidos; así como otras variables de interés, como las variables de: sexo de las personas beneficiarias, condición de pobreza según línea pobreza y ubicación geográfica. Además, se incluyen algunos grupos poblacionales, que se consideran de gran interés institucional, en cuanto a su visibilización por las particularidades que presentan de acuerdo a la atención de una ley especial o bien por su condición de vulnerabilidad.

Lo anterior con el propósito de que las unidades ejecutoras dispongan de información que les permita hacer valoraciones y comparaciones que les resulten de interés; a efectos de realizar los ajustes pertinentes o bien mejorar en los diferentes procesos vinculados con las metas establecidas y la ejecución de los recursos institucionales.

Se exhorta a las Áreas Estratégicas para que clarifiquen a las personas profesionales del IMAS que tramitan beneficios en SABEN, la razón de ser de los motivos definidos para cada beneficio y puedan incluirlos correctamente en cada resolución. Esto propiciaría el contar con datos estadísticos más precisos en detalles importantes de la ejecución de los diferentes beneficios, particularmente en el caso del beneficio 0001 Atención a las Familias.

Se recomienda a las Áreas Estratégicas que, en la planeación de los procesos automatizados de generación de resoluciones, se identifiquen de forma adecuada los diferentes motivos que se deban vincular a las mismas, así mismo programar las fechas de estos y la definición de

parámetros de atención particular de población preferencial, y que por tanto se pueda garantizar la inclusión correcta en la ejecución de estos procesos.

A las ARDS se recomienda la revisión periódica del estado en que se encuentran las resoluciones, y tomar medidas oportunamente. De igual forma debe de considerarse la selección de la o las fuentes de financiamiento según los lineamientos establecidos para la ejecución de cada beneficio, con el fin de generar información precisa para la toma de decisiones y para una mejor rendición de cuentas.

El POI establece el apego a las políticas aprobadas por el Consejo Directivo para el III Trimestre del 2020, en donde se seleccionarán familias beneficiarias enfocadas en condición de pobreza extrema, según clasificación en el SIPO. Asimismo, se promueve el énfasis en la atención de condiciones de discapacidad, jefatura femenina, niñez, personas adultas mayores, poblaciones indígenas y personas en estado de abandono.

Según los resultados de ejecución presupuestaria (Ver Cuadro 5), la proporción de inversión social en familias que se ubican bajo la línea de pobreza extrema y no extrema III Trimestre del 2020 alcanzó el **96.13%**

Al analizar la ejecución presupuestaria por beneficios, se destaca que la mayor cobertura la representa Avancemos (**24.70%**) seguido por Emergencias(**24.49%**), incrementado por los motivos COVID 11-12-13 y 14 y Atención a Familias (**18.14%**).

En cuanto a la cobertura por ejecución presupuestaria según ARDS, sobresale la inversión social de familias beneficiadas realizada en el ARDS Brunca con un **13.48%**, le sigue Noreste con un **12.02%** y Huetar Caribe **11.69%**.

Anexos

Anexo 1. Ejecución Presupuestaria por Beneficios, según Provincia, Cantón y Distrito. III Trimestre del 2020.

Cuadro 70. IMAS. Ejecución Presupuestaria por Beneficios, según Provincia, Cantón y Distrito. III Trimestre del 2020.

Provincia Cantón Distrito	ASIGNACION FAMILIAR H		ATENCIÓN A FAMILIAS		ATENCIÓN DE SITUACIONES DE VIOLENCIA		AVANCEMOS		CAPACITACION		CRECEMOS		CUIDADO Y DESARROLLO INFANTIL		EMERGENCIAS		EMPRESARIOS PRODUCTIVOS INDIVIDUALES		MEJORAMIENTO DE VIVIENDA		MEJORAMIENTO DE VIVIENDA PARA LA ATENCIÓN DE EMERGENCIAS		PRESTACION ALIMENTARIA K		PROCESOS FORMATIVOS		TMC-PERSONAS TRABAJADORAS MENORES DE EDAD		VEDA		Total al N° de Familias	Total Monto Transfido		
	N° de Familias	Monto Transfido	N° de Familias	Monto Transfido	N° de Familias	Monto Transfido	N° de Familias	Monto Transfido	N° de Familias	Monto Transfido	N° de Familias	Monto Transfido	N° de Familias	Monto Transfido	N° de Familias	Monto Transfido	N° de Familias	Monto Transfido	N° de Familias	Monto Transfido	N° de Familias	Monto Transfido	N° de Familias	Monto Transfido	N° de Familias	Monto Transfido	N° de Familias	Monto Transfido	N° de Familias	Monto Transfido				
ALAJUELA																																		
ALAJUELA																																		
ALAJUELA	1	400,000	206	111,610,000	3	1,900,000	462	169,100,000		461	88,741,000	34	55,180,816	779	210,120,000											18	5,400,000				1,578	642,453,816		
CARRIZAL	1	400,000	26	7,625,000			174	63,940,000		156	31,256,000			154	42,775,000												1	585,000			415	146,581,000		
DESAMPARADOS	3	1,200,000	92	35,345,570			420	141,020,000		575	117,254,000	44	76,766,000	582	166,308,900																1,324	537,894,470		
GARITA			16	5,450,000			63	20,776,000		106	18,708,000	1	1,179,000	95	25,844,964																233	71,957,964		
GUACIMAS			183	103,215,000	3	1,750,000	418	139,674,000		540	107,743,000	68	140,836,970	489	128,075,000										17	5,100,000				1,312	626,393,970			
RIO SEGUNDO			30	10,150,000			155	52,628,000		186	36,437,000	5	5,633,000	237	62,584,072																504	167,432,072		
SABANILLA	1	500,000	53	17,525,000			274	101,156,000		448	91,579,000			188	48,905,360																747	259,665,360		
SANTONIO			230	117,625,000	2	710,000	465	155,444,000		468	97,531,000	72	115,009,751	679	186,634,000											17	5,100,000			1,483	678,052,481			
SAN ISIDRO			59	18,825,000	2	600,000	418	150,324,000		579	119,396,000	10	19,519,000	331	94,247,883															1,081	402,911,883			
SAN JOSE	4	1,856,000	271	78,606,500	2	310,000	685	234,759,000		628	130,651,000	165	293,520,213	889	244,950,000					1	1,050,000			1	300,000				1,942	986,002,713				
SAN RAFAEL			160	95,835,000	3	910,000	363	125,272,000		340	65,505,000	36	62,306,000	378	100,456,967										17	5,100,000				1,014	455,384,967			
SARAPIQUI (SAN MIGUEL)			45	15,550,000			132	44,320,000		98	19,355,000			107	28,800,100																264	108,025,100		
TAMBOR	1	500,000	102	33,650,000	3	1,350,000	380	130,499,000		457	87,098,000	17	27,349,225	399	109,094,339															1,073	389,540,564			
TURRUCARES			20	6,400,000			174	59,844,000		214	43,646,000			193	55,150,000																450	165,040,000		
ATENAS																																		
ATENAS			13	5,000,000			106	40,690,000		113	24,445,000	16	24,544,632	152	45,075,000																326	139,754,632		
CONCEPCION			4	1,325,000			55	18,470,000		40	8,298,000	4	8,145,816	79	21,450,000																144	57,688,816		
ESCOBAL			2	600,000			24	8,780,000		35	6,426,000			18	4,400,000																63	20,206,000		
JESUS			4	1,800,000			85	29,540,000		76	16,075,000	2	1,554,136	52	13,500,000																171	62,469,136		
MERCEDES			10	2,400,000			59	21,324,000		61	12,340,000	7	10,485,952	65	20,600,000																151	67,149,952		
SAN ISIDRO			11	2,995,000			86	29,810,000		124	24,937,000	4	6,085,544	73	20,300,000																233	84,127,544		
SAN JOSE			10	2,889,000			48	15,530,000		55	11,574,000	1	1,179,000	62	17,650,000																133	48,822,000		
SANTA EULALIA			7	2,250,000			76	27,516,000		81	16,804,000	2	2,322,272	60	17,475,000																164	66,367,272		
GRECIA																																		

Provincia Canton Distrito	ASIGNACION FAMILIAR H	ATENCIÓN A FAMILIAS	ATENCIÓN DE SITUACIONES DE VIOLENCIA	AVANCEMOS		CAPACITACION		CRECEMOS		CUIDADO Y DESARROLLO INFANTIL		EMERGENCIAS	EMPRESARIOS PRODUCTIVOS INDIVIDUALES	MEJORAMIENTOS DE VIVIENDA	MEJORAMIENTO DE VIVIENDA PARA LA ATENCIÓN DE EMERGENCIAS	PRESTACION ALIMENTARIA K	PROCESOS FORMATIVOS	TMC- PERSONAS TRABAJADORAS MENORES DE EDAD	VEDA	Tot al N° de Fam ilias	Total Mon to Tran sfe rido	
BOLIVAR	2	700,000	48	18,050,000	1	900,000	255	90,734,000	364	69,027,000	14	24,683,883	167	46,800,000						645	250,894,883	
GRECIA	3	1,700,000	162	90,124,910	3	2,200,000	335	110,822,000	326	66,183,000	57	85,471,548	372	107,237,615			7	2,100,000		895	465,819,073	
PUENTE DE PIEDRA			99	55,905,000	3	1,850,000	307	106,696,000	361	72,393,000	14	19,388,273	283	77,790,000			1	300,000		772	334,322,273	
SAN ISIDRO			41	18,694,000	1	600,000	144	48,200,000	203	38,963,000	26	23,894,134	156	47,145,000		1	1,400,000	1	300,000	419	179,196,134	
SAN JOSE	2	1,400,000	118	59,965,000	3	3,200,000	248	83,354,000	284	56,438,000	20	29,873,950	246	68,965,000	1	1,800,000	6	1,800,000		646	306,595,950	
SAN ROQUE	3	1,200,000	106	54,736,000	1	600,000	249	81,896,000	285	55,914,000	20	27,324,832	219	61,070,000			5	1,500,000		666	284,240,832	
TACARES	1	500,000	34	12,175,000			208	68,108,000	212	40,957,000	28	44,944,896	169	45,665,000						494	212,349,896	
GUATUZO																						
BUENAVISTA	2	1,000,000	73	37,080,000			138	50,000,000	164	31,503,000			212	76,475,000			7	2,100,000		410	198,158,000	
COTE	1	900,000	15	5,800,000			37	13,844,000	31	6,354,000			43	14,025,000						91	40,923,000	
SAN RAFAEL	5	3,600,000	376	170,995,000	1	360,000	448	160,498,000	496	102,778,000	17	29,082,000	595	209,392,868			53	16,500,000	1,270	693,205,868		
VILLA KATIRA	4	2,600,000	170	84,900,000			248	84,014,000	377	78,565,000			401	139,675,000			27	8,025,000		783	397,779,000	
LOS CHILES																						
CAÑO NEGRO	2	1,800,000	209	100,765,000			147	46,926,000	5	1,435,000	160	31,938,000	1	2,358,000	86	26,075,000	33	9,900,000		380	221,197,000	
EL AMPARO	7	4,700,000	564	223,644,330			502	169,754,000	6	1,016,665	457	78,732,000	358	112,200,000	3	5,096,050	79	23,700,000	1,294	618,843,045		
LOS CHILES	15	13,500,000	1,187	349,928,590			1,329	472,496,000	7	1,231,665	1,005	176,797,000	57	83,370,000	678	209,071,667	8	13,700,075	16	4,650,000	2,731	1,304,744,997
SAN JORGE	5	4,500,000	197	58,859,980			189	65,224,000	1	133,333	165	31,410,000	139	46,125,000	2	3,400,020			1	585,000	469	210,237,333
NARANJO																						
CIRRI SUR			30	9,595,000			179	62,416,000	274	51,830,000	6	11,266,000	142	40,500,000						483	175,607,000	
NARANJO			175	87,525,000	1	1,200,000	461	167,482,000	648	124,879,000	24	28,995,270	470	135,950,000			7	2,100,000	1,289	548,131,270		
PALMITO			45	20,625,000			142	53,172,000	107	22,944,000	1	917,000	103	27,500,000			3	900,000		269	126,058,000	
ROSARIO			31	15,550,000			193	72,824,000	257	52,388,000			102	29,125,000						450	169,887,000	
SAN JERONIMO			23	8,375,000			145	53,810,000	128	23,462,000	1	1,179,000	127	35,146,500						321	121,972,500	
SAN JOSE			13	5,500,000			92	32,334,000	111	21,447,000	1	1,179,000	62	18,350,000						213	78,810,000	
SAN JUAN			26	12,825,000			113	40,776,000	135	26,939,000			99	28,045,000			2	600,000		274	109,185,000	
SAN MIGUEL			17	4,950,000			123	40,914,000	167	31,943,000			95	25,925,000						306	103,732,000	
OROTINA																						
CEIBA			26	11,410,000	2	1,280,000	71	23,796,000	87	18,072,000	1	262,000	72	21,575,000			6	1,800,000		175	78,195,000	
COYOLAR	11	6,400,000	208	86,320,000	4	2,850,000	314	111,884,000	257	57,866,000	30	30,130,000	316	97,975,000			28	8,250,000		716	401,875,000	

Provincia Canton Distrito	ASIGNACION FAMILIAR H	ATENCIÓN A FAMILIAS		ATENCIÓN DE SITUACIONES DE VIOLENCIA		AVANCEMOS		CAPACITACIO N		CRECEMOS		CUIDADO Y DESARROLLO INFANTIL		EMERGENCIAS		EMPRESARIAL PRODUCTIVOS INDIVIDUALES		MEJORAMIE NTO DE VIVIENDA		MEJORAMIE NTO DE VIVIENDA PARA LA ATENCIÓN DE EMERGENCIA S		PRESTACION ALIMENTARIA K		PROCESOS FORMATIVOS		TMC- PERSONAS TRABAJADOR AS MENORES DE EDAD		VEDA		Tot al N° de Fa milias	Total Monto Transfe rido
HACIEND A VIEJA			5	2,505.0 00			29	10,006. 000			27	5,621.0 00			42	14,450. 000														77	32,582. 000
MASTAT E	4	2,600. 000	33	13,930. 000			63	22,400. 000			45	9,149.0 00	14	13,886. 000	69	22,100. 000									6	1,650. 000			164	85,715. 000	
OROTINA	9	5,800. 000	140	55,290. 000	4	1,560. 000	220	79,476. 000			160	34,291. 000	37	36,811. 000	345	104,75. 0,000									22	6,600. 000			649	324,578. 000	
PALMAR ES																															
BUENOS AIRES			42	21,100. 000			155	55,460. 000			188	38,416. 000	8	10,207. 276	177	54,325. 000									1	300.00 0			421	179,808. 276	
CANDEL ARIA			21	7,725.0 00			90	28,476. 000			116	22,523. 000			65	18,100. 000													208	76,824. 000	
ESQUIPU LAS			102	54,335. 000	1	550.0 00	313	118,61. 0,000			289	53,614. 000	5	4,907.1 38	286	84,775. 000									4	1,200. 000			696	317,991. 138	
GRANJA			21	6,325.0 00	1	600.0 00	106	36,301. 000			73	14,473. 000	6	6,967.4 40	79	22,100. 000													216	86,766. 440	
PALMAR ES			32	10,325. 000			81	29,442. 000			79	15,460. 000	9	8,785.9 26	122	36,475. 000													227	100,487. 926	
SANTIAG O			36	17,975. 000			75	25,066. 000			117	24,809. 000	1	3,478.0 50	72	19,425. 000									2	600.00 0			219	91,353. 050	
ZARAGO ZA			70	36,100. 000			223	77,960. 000			302	57,973. 000	5	5,562.1 38	252	75,650. 000									4	1,200. 000			631	254,445. 138	
POAS																															
CARRILL OS	1	500.00 0	70	30,450. 000	1	1,200. 000	204	71,496. 000			153	31,523. 000	25	54,626. 960	246	69,252. 500									2	450.00 0			533	259,498. 460	
SABANA REDONDA			43	15,400. 000	2	1,500. 000	175	60,970. 000			190	38,262. 000	4	5,633.0 00	130	36,617. 395													392	158,382. 385	
SAN JUAN	1	400.00 0	38	13,995. 000			132	45,328. 000			138	29,877. 000	8	9,950.0 45	118	29,545. 000													315	129,095. 045	
SAN PEDRO	1	400.00 0	100	48,125. 000	2	1,560. 000	240	83,042. 000			276	55,710. 000	25	44,189. 870	237	65,593. 400													655	298,620. 270	
SAN RAFAEL	1	400.00 0	48	18,425. 000			189	66,370. 000			223	48,366. 000	5	7,991.0 00	140	38,500. 000													446	180,052. 000	
RIO CUARTO																															
RIO CUARTO			28	11,175. 000	4	3,875. 000	164	59,848. 000			276	56,900. 000			151	43,525. 000													441	175,323. 000	
SANTA ISABEL			16	6,500.0 00			134	44,074. 000			132	26,667. 000			109	31,650. 000													275	108,891. 000	
SANTA RITA			51	17,725. 000			233	79,526. 000			235	46,546. 000			159	47,000. 000													484	190,797. 000	
SAN CARLOS																															
AGUAS ZARCAS	6	5,200. 000	505	178,61. 2,055	3	1,325. 000	891	337,35. 1,000	12	1,602. 444	1,161	254,82. 3,000	122	213,04. 3,392	900	281,12. 8,500	2	3,399. 950							9	2,700. 000			2,360	1,279,1. 85,341	
BUENAVI STA			1	300.00 0			13	4,592.0 00			31	6,318.0 00			4	875.00 0													39	12,085. 000	
CUTRIS	2	1,800. 000	366	134,78. 0,000	1	700.0 00	486	186,57. 4,000	9	1,323. 333	601	126,21. 1,000	35	72,196. 227	405	119,52. 1,237	1	1,745. 600							6	1,365. 000			1,226	646,216. 397	
FLOREN CIA	7	6,300. 000	454	241,73. 9,375	1	720.0 00	535	194,08. 2,000	44	8,493. 711	809	169,83. 5,000	49	72,327. 000	629	206,04. 0,000	1	1,699. 999							205	61,200. 000			1,684	962,437. 085	
FORTUN A	3	2,700. 000	250	108,78. 7,000	3	700.0 00	495	176,80. 0,000	7	2,467. 111	574	116,22. 1,000	93	151,23. 7,804	785	252,74. 0,000								64	19,200. 000	1	455.0 00	1,613	831,307. 915		
MONTER REY			21	7,095.0 00			104	36,684. 000			111	21,554. 000			111	33,550. 000													253	98,883. 000	
PALMER A	1	900.00 0	61	20,575. 000			190	68,806. 000	1	455.0 00	311	64,159. 000	21	34,620. 273	194	59,335. 000									1	300.00 0			570	249,150. 273	

Provincia Canton Distrito	ASIGNACION FAMILIAR H	ATENCIÓN A FAMILIAS		ATENCIÓN DE SITUACIONES DE VIOLENCIA		AVANCEMOS		CAPACITACIO N		CRECEMOS		CUIDADO Y DESARROLLO INFANTIL		EMERGENCIAS		EMPRESARIOS PRODUCTIVOS INDIVIDUALES	MEJORAMIE NTO DE VIVIENDA	MEJORAMIE NTO DE VIVIENDA PARA LA ATENCIÓN DE EMERGENCIA S	PRESTACION ALIMENTARIA K		PROCESOS FORMATIVOS		TMC- PERSONAS TRABAJADOR AS MENORES DE EDAD		VEDA	Tot al N° de Fa mil ias	Total Monto Transfe rido	
CORRALI LLO			60	25,135, 000	1	1,500, 000	269	91,856, 000			490	93,166, 000	9	4,743,3 90	219	63,350, 000											786	279,750 ,390
DULCE NOMBRE	1	900,00 0	75	33,025, 000			219	78,554, 000	3	1,680, 000	245	46,378, 000	36	39,085, 343	253	75,850, 000				1	1,200, 000						591	276,672 ,343
GUADAL UPE O ARENILL A	2	1,762, 500	100	44,490, 000			276	97,460, 000	1	700,0 00	283	59,648, 000	50	65,015, 300	332	101,27 0,756							1	585,0 00		737	370,931 ,556	
LLANO GRANDE	2	1,800, 000	25	9,425,0 00			108	36,402, 000			150	30,870, 000	11	6,585,7 30	71	19,150, 000							1	65,00 0		269	104,297 ,730	
OCCIDE NTAL	2	1,740, 000	88	41,935, 000			139	50,930, 000	3	1,460, 000	144	28,209, 000	25	28,182, 864	187	54,800, 000										401	207,256 ,864	
ORIENTA L	2	1,800, 000	37	17,210, 000			103	40,242, 000	1	300,0 00	101	21,212, 000	21	24,526, 178	309	87,700, 000										475	192,990 ,178	
QUEBRA DILLA	1	900,00 0	47	19,910, 000	1	1,000, 000	224	78,122, 000	3	1,310, 000	371	66,396, 000	21	28,074, 489	186	51,900, 000										607	247,612 ,489	
SAN NICOLAS	3	2,700, 000	474	206,83 2,000	3	1,540, 000	820	281,77 6,000	4	1,940, 000	929	189,45 2,000	126	136,42 4,120	803	239,07 5,000			1	1,500, 000	32	9,600, 000			2,05 8	1,070,8 39,120		
TIERRA BLANCA	1	900,00 0	33	13,685, 000			161	59,306, 000			135	27,711, 000	47	38,436, 592	96	27,025, 000		1	2,850 ,871							345	169,914 ,463	
EL GUARCO																												
PATIO DE AGUA			8	4,525,0 00			23	7,010,0 00			42	7,614,0 00	1	1,179,0 00	4	1,350,0 00										55	21,678, 000	
SAN SIDRO	2	1,800, 000	124	66,298, 000	1	540,0 00	371	134,10 8,000	9	4,605, 000	639	126,94 7,000	11	16,578, 050	359	109,41 3,100							4	2,340, 000		1,08 8	462,629 ,150	
TEJAR	2	1,800, 000	228	117,27 5,400	6	4,640, 000	511	176,51 0,000	4	2,950, 000	596	119,48 5,000	122	164,75 2,150	619	182,95 0,000					1	225,00 0	3	1,755, 000		1,46 0	772,342 ,550	
TOBOSI	3	2,700, 000	112	63,817, 000	1	720,0 00	245	84,202, 000	1	240,0 00	332	64,635, 000	19	20,653, 936	190	53,475, 000					1	225,00 0				624	290,667 ,836	
JIMENEZ																												
JUAN VINAS	5	4,146, 000	82	28,775, 000	1	500,0 00	254	89,876, 000			383	77,465, 000			213	62,450, 000										706	263,212 ,000	
PEJIBAY E			48	16,905, 000			213	72,936, 000	2	530,0 00	270	56,347, 000	1	1,179,0 00	165	57,100, 000										472	204,997 ,000	
TUCURRI QUE	9	8,100, 000	69	23,760, 000			266	87,036, 000			320	66,913, 000			252	76,100, 000							2	715,0 00		625	262,624 ,000	
LA UNION																												
CONCEP CION	2	1,800, 000	127	56,840, 000	1	780,0 00	315	110,76 4,000			282	55,681, 000	40	49,608, 000	450	129,32 0,000							1	585,0 00		879	405,378 ,000	
DULCE NOMBRE	3	2,700, 000	106	47,035, 000			281	99,086, 000			348	67,657, 000	68	89,646, 504	283	82,225, 000				2	3,300, 000			1	195,0 00		792	391,844 ,504
RIO AZUL	2	1,198, 000	133	59,412, 000	3	2,800, 000	298	101,19 5,000	2	370,0 00	364	72,685, 000	61	107,04 6,100	457	143,66 5,000					2	600,00 0	2	975,0 00		986	489,946 ,100	
SAN DIEGO	4	3,400, 000	176	79,950, 000			464	169,13 8,000	4	1,700, 000	555	112,07 6,000	107	130,26 0,318	591	168,27 5,000			1	3,000, 000	1	300,00 0			1,38 4	668,099 ,318		
SAN JUAN	1	900,00 0	27	11,495, 000			60	23,390, 000			70	15,831, 000	8	14,410, 000	93	26,925, 000				1	1,500, 000					193	94,451, 000	
SAN RAFAEL	3	2,300, 000	116	50,603, 455			288	93,392, 000			279	55,645, 000	63	89,677, 200	409	115,02 5,000										839	406,642 ,655	
SAN RAMON	1	900,00 0	9	4,300,0 00			33	10,494, 000			69	11,889, 000	2	1,441,0 00	40	10,525, 000										129	39,549, 000	
TRES RIOS			46	23,810, 000			112	38,396, 000			88	16,886, 000	36	52,439, 300	289	78,650, 000										474	209,981 ,300	
OREAMU NO																												
CIPRESE S			14	6,640,0 00			74	24,026, 000			216	41,708, 000	1	1,179,0 00	51	14,850, 000										287	88,403, 000	

Provincia Canton Distrito	ASIGNACION FAMILIAR H	ATENCIÓN A FAMILIAS	ATENCIÓN DE SITUACIONES DE VIOLENCIA	AVANCEMOS	CAPACITACION	CRECEMOS	CUIDADO Y DESARROLLO INFANTIL	EMERGENCIAS	EMPRESARIOS PRODUCTIVOS INDIVIDUALES	MEJORAMIENTO DE VIVIENDA	MEJORAMIENTO DE VIVIENDA PARA LA ATENCIÓN DE EMERGENCIAS	PRESTACION ALIMENTARIA K	PROCESOS FORMATIVOS	TMC- PERSONAS TRABAJADORAS MENORES DE EDAD	VEDA	Tot al N° de Fam ilias	Total Monto Transfe rido		
SIERRA		18	8,295,000	75	23,330,000	123	22,257,000	58	19,050,000							204	72,932,000		
BAGACES																			
BAGACES		513	186,457,321	679	234,928,000	896	180,761,000	40	46,243,000	720	208,075,000	3	4,148,333	33	11,100,000	1,769	871,712,654		
FORTUNA		18	7,150,000	84	30,336,000	127	22,761,000	124	37,450,000	2	3,188,044	2	600,000	2	600,000	267	101,485,044		
MOGOTE		29	10,010,000	97	34,568,000	87	15,898,000	147	49,700,000	1	1,700,331	3	900,000	3	900,000	278	112,776,331		
RIO NARANJO		14	5,470,000	29	10,694,000	47	8,396,000	56	16,225,000	6	10,798,186	4	1,200,000	4	1,200,000	105	52,783,186		
CAÑAS																			
BEBEDERO		97	44,840,000	122	37,608,000	161	30,364,000	2	655,000	76	18,350,000	4	1,200,000	4	1,200,000	286	133,017,000		
CAÑAS		694	235,882,597	1,097	374,478,000	1,094	219,303,000	186	203,705,000	1,066	314,398,425	30	9,300,000	1	494,000	2,550	1,358,561,022		
PALMIRA		43	22,190,000	52	17,688,000	65	12,780,000	60	18,175,000	7	1,950,000	7	1,950,000	7	1,950,000	150	72,783,000		
POROZAL		39	21,115,000	45	13,818,000	59	10,115,000	31	9,900,000	12	3,600,000	12	3,600,000	11	6,525,000	119	65,073,000		
SAN MIGUEL		42	22,785,000	86	31,184,000	102	19,089,000	1	1,179,000	59	17,000,000	13	3,900,000	13	3,900,000	201	96,037,000		
CARRILLO																			
BELEN		156	61,853,000	339	120,888,000	392	70,966,000	47	49,256,000	358	100,918,000	12	3,600,000	12	3,600,000	921	409,173,000		
FILADELFA		240	117,840,800	301	102,512,000	256	44,631,000	43	57,116,000	424	122,630,000	56	16,800,000	56	16,800,000	855	461,729,800		
PALMIRA		72	20,990,000	132	46,696,000	75	14,409,000	19	23,478,765	208	61,070,000	398	166,943,765	398	166,943,765	398	166,943,765		
SARDINAL	1	468,000	275	98,351,657	463	167,782,000	426	79,549,000	213	272,699,045	679	207,803,800	1	300,000	7	2,100,000	1,389	837,423,532	
HOJANCHA																			
HOJANCHA		70	37,487,000	131	47,778,000	159	32,724,000	142	44,845,000	2	600,000	2	600,000	2	600,000	363	163,634,000		
HUACAS		14	7,410,000	45	15,130,000	27	4,428,000	47	15,175,000	101	43,043,000	101	43,043,000	101	43,043,000	101	43,043,000		
MAÑABU		27	12,530,000	61	23,000,000	70	20,119,000	59	20,575,000	134	24,424,000	1	262,000	79	21,150,000	34	10,200,000	306	206,577,000
MONTE ROMO		14	8,450,000	42	14,062,000	38	6,813,000	37	12,525,000	665	213,090,000	2	600,000	2	600,000	1,358	713,111,000		
PUERTO CARRILLO		15	8,460,000	74	26,130,000	99	18,819,000	77	24,350,000	395	111,745,000	39	14,100,000	6	2,795,000	1,207	703,488,900		
LA CRUZ																			
GARITA		177	111,239,000	117	39,302,000	134	24,424,000	1	262,000	79	21,150,000	34	10,200,000	34	10,200,000	306	206,577,000		
LA CRUZ		340	110,880,000	488	176,070,000	609	122,518,000	82	89,473,000	665	213,090,000	2	600,000	2	600,000	1,358	713,111,000		
SANTA CECILIA		544	210,405,000	579	216,164,000	634	121,979,000	25	25,400,900	395	111,745,000	39	14,100,000	6	2,795,000	1,207	703,488,900		
SANTA ELENA		66	26,170,000	110	38,216,000	109	20,088,000	241	89,575,000	33	9,900,000	33	9,900,000	33	9,900,000	374	183,949,000		
LIBERIA																			

Provincia Canton Distrito	ASIGNACION FAMILIAR H	ATENCIÓN A FAMILIAS	ATENCIÓN DE SITUACIONES DE VIOLENCIA	AVANCEMOS	CAPACITACIO N	CRECEMOS	CUIDADO Y DESARROLLO INFANTIL	EMERGENCIAS	EMPRESARIOS PRODUCTIVOS INDIVIDUALES	MEJORAMIE NTO DE VIVIENDA	MEJORAMIE NTO DE VIVIENDA PARA LA ATENCIÓN DE EMERGENCIA S	PRESTACION ALIMENTARIA K	PROCESOS FORMATIVOS	TMC- PERSONAS TRABAJADOR AS MENORES DE EDAD	VEDA	Tot al N° de Fa mill as	Total Monto Transfe rido			
VEINTISI ETE DE ABRIL		240	115,68 1,000	1	70,00 0	341	117,64 4,000	331	58,737, 000	26	31,250, 050	347	102,10 7,000	79	23,250, 000	2	1,495, 000	878	450,234, 050	
TILARAN																				
ARENAL		22	8,595,0 00			93	30,246, 000	70	14,388, 000	15	16,899, 000	96	31,775, 000					214	101,903, 000	
LIBANO		10	3,860,0 00			33	10,596, 000	27	4,095,0 00	3	4,670,1 50	28	8,025,0 00					75	31,246, 150	
QUEBRA DA GRANDE		39	13,685, 000			109	35,938, 000	211	38,438, 000	39	60,687, 500	88	29,825, 000					349	178,473, 500	
SANTA ROSA		29	11,030, 000			80	28,470, 000	82	13,633, 000			70	20,800, 000					200	73,933, 000	
TIERRAS MORENA S		17	5,440,0 00			55	17,892, 000	66	12,240, 000	1	786,00 0	46	14,250, 000					133	50,608, 000	
TILARAN		159	52,505, 000			343	125,07 2,000	326	61,655, 000	144	183,56 3,750	413	131,45 0,000	6	1,950, 000			917	556,195, 750	
TRONAD ORA		19	6,115,0 00			55	22,140, 000	48	7,686,0 00	5	5,259,6 50	65	19,500, 000					150	60,700, 650	
HEREDIA																				
BARVA																				
BARVA		14	7,009,0 00			51	18,606, 000	2	277,5 00	60	12,771, 000	18	33,536, 000	2	600,00 0			158	90,724, 500	
SAN JOSE DE LA MONTAÑA		36	15,468, 750			104	34,554, 000	128	24,307, 000	3	6,071,8 50	97	28,100, 000	2	600,00 0			277	109,101, 600	
SAN PABLO		68	37,650, 000	2	1,500, 000	117	41,030, 000	1	70,00 0	138	27,387, 000	21	35,160, 840	7	2,100, 000			331	178,772, 840	
SAN PEDRO	1	900,00 0	82	42,520, 000	3	2,760, 000	229	79,811, 000	1	160,0 00	130	25,146, 000	34	60,273, 100	178	53,200, 000	1	585,0 00	474	286,855, 100
SAN ROQUE	1	630,00 0	10	4,980,0 00	1	1,800, 000	36	11,452, 000	1	250,0 00	36	6,930,0 00	15	32,974, 124	37	10,400, 000			98	68,416, 124
SANTA LUCIA	1	500,00 0	17	9,220,0 00	1	1,500, 000	53	18,844, 000	1	350,0 00	36	8,892,0 00	31	51,047, 698	69	21,425, 000			161	112,078, 698
BELEN																				
ASUNCION		5	2,705,0 00			13	4,170,0 00	1	100,0 00	12	1,962,0 00	4	7,408,4 88	31	7,850,0 00	1	1,783, 594	50	26,279, 082	
RIBERA		18	9,390,0 00			40	13,700, 000	50	10,775, 000	70	103,38 1,652	70	18,975, 000	2	600,00 0			204	156,811, 652	
SAN ANTONIO		20	9,905,0 00			39	15,290, 000	47	8,948,0 00	53	71,401, 990	96	25,440, 000					217	130,984, 990	
FLORES																				
BARRAN TES		4	1,790,0 00			18	5,966,0 00	12	2,322,0 00	7	11,790, 000	15	3,700,0 00					44	25,568, 000	
LLOREN TE	1	700,00 0	44	24,000, 000	1	450,0 00	119	40,770, 000	3	592,0 00	110	20,841, 000	90	148,18 9,107	146	41,975, 000	1	1,800, 000	351	281,717, 107
SAN JOAQUIN		34	17,665, 000	1	1,800, 000	71	23,650, 000	1	377,4 00	78	17,658, 000	74	148,40 6,808	86	24,850, 000			256	235,307, 208	
HEREDIA																				
HEREDIA	1	150,00 0	75	35,930, 000	3	2,100, 000	111	36,960, 000			131	27,261, 000	84	128,80 7,767	262	72,950, 000	1	390,0 00	547	304,848, 767
MERCED ES	1	560,00 0	70	33,635, 000	1	1,200, 000	191	67,084, 000	2	531,9 00	190	37,907, 000	127	208,55 4,529	263	73,720, 000	1	1,800, 000	636	425,592, 429

Provincia Canton Distrito	ASIGNACION FAMILIAR H	ATENCIÓN A FAMILIAS	ATENCIÓN DE SITUACIONES DE VIOLENCIA	AVANCEMOS	CAPACITACIO N	CRECEMOS	CUIDADO Y DESARROLLO INFANTIL	EMERGENCIAS	EMPRESARIOS PRODUCTIVOS INDIVIDUALES	MEJORAMIE NTO DE VIVIENDA	MEJORAMIE NTO DE VIVIENDA PARA LA ATENCIÓN DE EMERGENCIAS	PRESTACION ALIMENTARIA K	PROCESOS FORMATIVOS	TMC- PERSONAS TRABAJADOR AS MENORES DE EDAD	VEDA	Tot al N° de Fa mili as	Total Monto Transfe rido								
SAN FRANCISCO	8	5,690,000	721	313,228,000	12	9,190,000	1,047	366,166,000	9	3,275,000	965	191,314,000	322	508,479,224	1,192	515,920,000	1	1,800,000	41	11,925,000	2,957	1,926,987,224			
ULLOA	3	1,270,000	164	85,040,000	7	6,100,000	362	129,164,000	1	280,000	378	78,993,000	83	125,493,392	358	105,585,000			14	4,200,000	983	536,125,392			
VARABLANCA			17	10,545,000			25	8,762,000			34	5,490,000			8	2,325,000					2	1,170,000	61	28,292,000	
SAN ISIDRO																									
CONCEPCION			8	4,820,000			48	18,526,000			95	19,539,000	11	18,441,744	48	12,800,000								168	74,126,744
SAN FRANCISCO			14	6,325,000			30	10,270,000			34	6,768,000	4	6,376,232	43	11,100,000								93	40,839,232
SAN ISIDRO	1	130,000	52	24,975,000	2	1,950,000	134	45,388,000	1	100,000	172	37,555,000	41	53,475,931	142	40,375,000			2	600,000				393	204,548,931
SAN JOSE	1	400,000	14	7,905,000			60	20,312,000			92	19,406,000	9	10,813,971	69	20,100,000	1	1,800,000	1	300,000				191	81,036,971
SAN PABLO																									
RINCON DE SABANILLA	1	600,000	17	7,685,000	1	500,000	41	12,400,000			62	13,016,000	10	11,425,488	75	21,000,000			1	300,000				172	66,926,488
SAN PABLO	2	550,000	118	59,385,000	1	600,000	193	63,774,000	5	1,051,300	225	44,619,000	106	156,192,916	316	87,780,000			8	2,400,000				682	416,352,216
SAN RAFAEL																									
ANGELES	1	150,000	67	33,454,000	3	2,300,000	201	69,328,000	1	400,000	242	50,627,000	75	132,560,023	260	77,300,000			6	1,800,000				634	367,919,023
CONCEPCION			23	10,500,000			90	30,336,000			87	18,297,000	10	18,834,744	72	19,200,000			1	300,000				218	97,467,744
SAN JOSE CITO	1	900,000	112	56,830,000	3	2,850,000	186	63,282,000	2	400,000	222	43,020,000	90	166,690,241	273	77,165,000	1	1,800,000	8	2,400,000				649	415,337,241
SAN RAFAEL	1	1,400,000	29	15,105,000	1	1,200,000	103	33,848,000			119	22,661,000	40	64,957,571	127	35,160,000								324	174,331,571
SANTIAGO			47	23,835,000	2	1,000,000	81	26,824,000	1	200,000	123	25,346,000	42	67,191,751	161	48,955,000			4	1,200,000	1	585,000		346	195,136,751
SANTA BARBARA																									
JESUS	1	150,000	94	53,525,000	3	2,650,000	187	65,588,000	3	650,000	138	28,227,000	24	45,172,218	183	51,875,000			9	2,700,000				457	250,537,218
PURABA			18	8,710,000	1	450,000	89	32,820,000	1	150,000	104	19,216,000	9	15,942,700	113	33,550,000	1	1,793,320	1	300,000				263	112,932,020
SAN JUAN	2	840,000	32	16,265,000	1	1,200,000	76	27,070,000			78	14,898,000	15	21,222,000	111	29,020,000			2	600,000				245	111,115,000
SAN PEDRO			18	10,600,000	2	2,400,000	48	16,792,000			86	19,598,000	3	3,537,000	92	27,175,000								203	80,102,000
SANTA BARBARA			13	7,715,000	2	1,620,000	53	17,928,000			49	8,924,000	15	18,864,000	124	35,070,000			2	600,000				213	90,721,000
SANTO DOMINGO			20	12,155,000	2	1,800,000	80	27,246,000	2	460,000	75	14,508,000	2	1,235,956	52	14,975,000			4	1,200,000				167	73,579,956
SANTO DOMINGO																									
PARA			8	3,615,000			60	17,906,000			52	10,499,000	2	1,971,000	57	17,150,000								145	51,141,000
PARACITO			5	1,915,000			22	8,472,000			18	4,006,000			56	14,970,000								84	29,383,000
SAN MIGUEL			11	4,390,000			55	20,956,000			99	19,413,000	2	1,310,000	59	16,425,000								182	62,494,000

Provincia Canton Distrito	ASIGNACION FAMILIAR H	ATENCIÓN A FAMILIAS	ATENCIÓN DE SITUACIONES DE VIOLENCIA	AVANCEMOS	CAPACITACION	CRECEMOS	CUIDADO Y DESARROLLO INFANTIL	EMERGENCIAS	EMPRESARIOS PRODUCTIVOS INDIVIDUALES	MEJORAMIENTO DE VIVIENDA	MEJORAMIENTO DE VIVIENDA PARA LA ATENCIÓN DE EMERGENCIAS	PRESTACION ALIMENTARIA K	PROCESOS FORMATIVOS	TMC- PERSONAS TRABAJADORAS MENORES DE EDAD	VEDA	Tot al N° de Fam ilias	Total Monto Transfe rido							
SAN VICENTE	1	480,000	13	6,390,000		22	9,230,000	55	11,709,000	5	7,721,488	57	16,375,000			122	51,905,488							
SANTA ROSA	2	300,000	94	57,955,002	2	2,440,000	121	42,658,000	143	30,407,000	27	36,596,391	125	35,095,000	1	1,791,472	344	207,242,865						
SANTO DOMINGO			15	5,950,000			26	7,760,000	44	9,810,000	7	5,514,000	37	10,300,000			106	39,484,000						
SANTO TOMAS		9	4,390,000	3	3,450,000	48	17,396,000	87	17,295,000	4	7,074,000	62	18,025,000			163	67,630,000							
TURES		23	11,275,000	1	800,000	67	23,980,000	52	10,282,000	7	7,872,000	62	16,375,000			162	70,584,000							
SARAPIQUI																								
CUREÑA		68	31,625,000			49	15,628,000	79	14,661,000			32	9,375,000	2	1,170,000	148	72,459,000							
HORQUETAS		1,455	582,510,000	5	2,100,000	1,562	549,172,000	7	1,188,000	1,814	336,889,000	68	119,999,000	1,404	426,282,770	148	44,250,000	5	2,405,000	3,822	2,064,793,770			
LA VIRGEN		551	211,565,000	6	3,000,000	604	216,446,000	3	782,500	770	156,984,000	116	236,016,365	503	145,554,406			38	11,325,000	1	455,000	1,534	982,128,271	
LLANURAS DEL GASPAS		26	8,700,000			49	14,942,000			70	12,393,000		48	14,175,000			144	50,210,000						
PUERTO VIEJO		668	258,810,000	4	1,899,000	1,260	443,688,000	23	3,465,000	1,493	302,353,000	95	185,934,850	982	284,215,870			56	16,500,000			2,956	1,496,865,720	
LIMON																								
GUACIMO																								
DUACARI		110	50,675,000	3	450,000	276	93,382,000	541	106,906,000			259	72,795,000			3	900,000					885	325,108,000	
GUACIMO		405	158,480,000	4	1,200,000	779	280,861,000	1,102	231,793,000	75	89,735,000	1,093	340,400,000	37	11,020,000	1	325,000	2,309	14,000			2,309	1,113,814,000	
MERCEDES		9	2,855,000			34	11,380,000	79	15,624,000			57	16,850,000					131	46,709,000					
POCORA		147	65,980,000	1	150,000	302	104,448,000	470	97,333,000	1	131,000	399	117,520,000					949	385,562,000					
RIO JIMENEZ		274	125,300,000			365	130,286,000	590	122,291,000	1	1,179,000	382	103,950,000			35	10,500,000					1,109	493,506,000	
LIMON																								
LIMON	2	900,000	1,336	523,633,000	4	970,800	2,107	734,167,000	53	3,329,280	2,164	448,110,000	301	370,612,352	3,121	944,068,859	5	2,600,000	66	19,425,000	1	585,000	5,866	3,048,401,291
MATAMA		184	84,151,260			462	152,752,000	2	169,920	638	131,003,000	13	12,161,036	495	140,275,000			2	600,000	1	585,000		1,250	521,697,216
RIO BLANCO		283	159,640,000			463	168,258,000	27	2,488,320	518	101,676,000	9	9,340,300	434	125,100,000			2	600,000				1,071	567,102,620
VALLE LA ESTRELLA		582	225,815,990	2	600,000	747	250,282,000	33	3,706,280	1,244	355,644,000	1	176,000	473	127,920,000			38	12,281,000	30	15,275,000		2,060	991,700,270
MATINA																								
BATAN		433	231,095,000			852	311,086,000	16	1,676,800	1,171	249,813,000		695	195,558,440			1	4,880,294				2,106	999,509,534	
CARRANDI	2	750,000	317	172,415,000	1	400,000	505	161,014,000	26	2,780,640	780	173,285,000	410	112,325,000			21	6,225,640				1,368	629,194,640	
MATINA		305	118,185,000			453	151,816,000	13	1,362,400	642	141,153,000		378	104,325,000			63	18,900,000				1,150	535,741,400	
POCOCI																								
CARIARI	10	8,000,000	685	330,592,000		1,690	576,552,000	2,596	553,863,000	211	260,872,299	2,443	750,236,000			67	20,100,000					5,201	2,500,215,299	

Provincia Canton Distrito	ASIGNACION FAMILIAR H	ATENCIÓN A FAMILIAS	ATENCIÓN DE SITUACIONES DE VIOLENCIA		AVANCEMOS	CAPACITACI N		CRECEMOS		CUIDADO Y DESARROLLO INFANTIL		EMERGENCIAS	EMPRESARIE NTOS PRODUCTIVOS INDIVIDUALES	MEJORAMIE NTO DE VIVIENDA	MEJORAMIE NTO DE VIVIENDA PARA LA ATENCIÓN DE EMERGENCIA S	PRESTACION ALIMENTARIA K	PROCESOS FORMATIVOS		TMC- PERSONAS TRABAJADOR AS MENORES DE EDAD	VEDA	Tot al N° de Fa milia s	Total Monto Transfe rido		
COLORADO		19	6,710.00		98	34,232.000		229	45,304.000			191	59,000.000					9	4,615.000		402	149,861.000		
GUAPILES	3	2,400.000	328	129,215.000	2	1,250.000	780	282,136.000	1,120	224,202.000	76	108,446.652	1,411	429,205.856			2	600.000	2	715.000		2,718	1,178,170.308	
JIMENEZ	2	1,600.000	100	44,265.000			420	154,698.000	494	103,131.000	7	6,419.000	508	151,900.000								1,082	462,013.000	
LA COLONIA	1	800.000	71	34,725.000	1	150.000	231	82,974.000	289	65,589.000	11	13,493.000	335	104,725.000								630	302,456.000	
RITA	6	4,800.000	527	241,707.640	2	450.000	1,027	351,010.000	1,954	395,708.000	6	5,993.250	1,294	374,125.000			35	10,500.000				3,241	1,384,293.890	
ROXANA	2	1,600.000	342	178,190.000	1	75.000	647	222,186.000	1,048	207,306.000			608	174,120.000			101	30,300.000				1,853	813,777.000	
SIQUIRRAS																								
ALEGRIA	1	800.000	119	55,290.000	1	330.000	221	77,468.000	364	71,947.000			271	79,875.000								682	285,710.000	
CAIRO	1	800.000	132	57,925.000			233	80,142.000	405	78,777.000			306	83,815.000			1	300.000				773	301,759.000	
FLORIDA			44	16,730.000			72	25,220.000	119	23,229.000			109	31,450.000								252	96,629.000	
GERMANIA			51	21,958.000			107	35,276.000	243	46,913.000			184	52,100.000								422	156,247.000	
PACUARI			167	72,027.520			284	94,390.000	593	124,994.000	1	1,161.37	208	60,696.416			6	1,800.000				876	355,069.073	
REVENTAZON	1	800.000	77	30,025.000			175	52,384.000	218	47,061.000	1	1,161.37	217	64,803.868			3	900.000				487	197,135.005	
SIQUIRRAS	4	3,200.000	760	327,765.000	6	1,060.000	1,214	438,894.000	2,034	421,329.000	57	78,244.407	1,435	429,096.930			128	38,400.000	3	1,430.000		3,655	1,738,419.337	
TALAMANCA																								
BRATSI			352	177,376.400			600	201,142.000	11	1,430.550	859	285,157.000	7	10,218.000	493	139,795.851	1	1,736.656				1,454	850,763.457	
CAHUITA			321	129,075.000			489	176,772.000	5	650.250	546	118,144.000	93	121,830.000	569	173,684.989			28	8,250.000	4	1,820.000	1,208	730,226.239
SIXAOLA			414	181,081.000			576	197,410.000	7	910.350	830	195,520.000	6	11,397.000	542	164,475.000	39	11,400.000	14	6,695.000		1,530	768,888.350	
TELIRE			229	103,550.000			533	178,480.000	5	650.250	897	327,240.000		477	136,625.000			37	11,000.000			1,369	757,545.250	
PUNTARENAS																								
BUENOS AIRES																								
BIOLLEY	2	1,800.000	122	70,078.351	1	450.000	195	71,886.000	259	54,522.000	1	88.000	147	44,350.000								415	243,174.351	
BORUCA	1	800.000	190	97,539.900	1	600.000	294	101,859.000	388	114,967.000	1	352.000	280	91,100.000			1	550.000				652	407,867.900	
BRUNKA			129	52,495.000	1	300.000	259	91,256.000	353	88,568.000			151	43,950.000								531	276,569.000	
BUENOS AIRES	9	6,087.000	949	397,799.997	10	7,150.000	1,806	607,446.000	2,082	651,970.000	212	253.934.000	1,146	358,175.000	1	999.84	2	3,414.366				3,512	2,323,601.367	
CHANGUENA	1	574.000	164	96,440.000			136	47,156.000	206	48,051.000			79	20,675.000								333	212,896.000	
COLINAS	3	1,407.000	69	34,602.000			89	29,686.000	113	22,584.000			71	22,025.000								201	110,304.000	
PILAS	1	1,398.000	91	45,730.000			140	51,714.000	157	38,970.000			114	38,925.000			1	550.000				272	181,049.489	
POTRERO GRANDE			431	160,049.000	4	2,200.000	529	197,292.000	708	215,321.000	15	25,676.000	389	115,514.916	2	3,499.303			27	8,100.000		1,186	727,652.219	

Provincia Canton Distrito	ASIGNACION FAMILIAR H	ATENCIÓN A FAMILIAS		ATENCIÓN DE SITUACIONES DE VIOLENCIA		AVANCEMOS		CAPACITACION		CRECEMOS		CUIDADO Y DESARROLLO INFANTIL		EMERGENCIAS		EMPRESARIOS PRODUCTIVOS INDIVIDUALES	MEJORAMIENTOS DE VIVIENDA	MEJORAMIENTO DE VIVIENDA PARA LA ATENCIÓN DE EMERGENCIAS	PRESTACION ALIMENTARIA K	PROCESOS FORMATIVOS	TMC- PERSONAS TRABAJADORAS MENORES DE EDAD	VEDA	Total al N° de Familias	Total Monto Transferido				
		N	M	N	M	N	M	N	M	N	M	N	M	N	M													
VOLCAN	1	900,00	134	64,431,948	2	1,200,000	260	93,318,000			376	91,167,000			199	58,100,000							611	309,116,948				
CORREDORES																												
CANOAS	34	15,558,000	200	96,758,100	2	1,350,000	607	226,291,000			724	159,825,000	4	6,942,000	1,061	326,308,241			2	1,000,000	4	1,950,000		1,818	835,982,341			
CORREDOR	15	12,125,000	504	162,909,818			768	268,486,000			1,130	269,605,000	44	74,088,407	1,064	340,689,743	2	6,100,000			85	25,425,000		2,211	1,159,428,968			
LA CUESTA	8	6,400,000	124	55,525,100			160	64,496,000			164	35,819,000	6	5,396,000	290	87,324,500					7	2,100,000		496	257,060,600			
LAUREL	10	6,025,000	293	125,188,000	3	750,000	534	188,561,000			820	171,449,000			579	174,200,000					13	3,925,000		1,435	670,998,000			
COTACACHI																												
AGUA BUENA	12	10,374,000	136	57,159,700	2	1,200,000	280	97,412,000			414	83,289,000	46	80,349,000	372	119,586,663					10	5,330,000		815	454,700,363			
GUTIÉRREZ BROWN	12	10,274,000	131	50,125,000			226	79,516,000			283	58,103,000	14	9,565,000	257	81,600,000					1	225,000		542	289,408,000			
LIMONCITO	15	11,300,000	245	101,840,000	5	1,600,000	296	93,778,000			565	186,428,000	14	16,475,000	257	73,225,000	1	1,843,800			1	550,000		829	487,039,800			
PITTIER	10	9,000,000	118	48,267,961	3	2,100,000	179	64,836,000			258	53,102,000	17	5,712,000	174	55,150,461								474	238,168,422			
SABALITO	17	12,164,000	463	174,286,977	8	3,700,000	642	243,562,000			1,041	245,632,000	123	80,766,000	653	210,912,000	1	3,268,022			78	23,700,000	9	4,485,000	1,842	1,012,475,999		
SAN VITO	28	23,448,000	360	131,553,677	5	1,800,000	479	170,038,000			737	152,757,000	132	169,429,000	562	180,269,132	1	3,663,435	19	29,368,000	25	7,500,000		1,430	868,826,244			
ESPARZA																												
CALDERA	3	2,700,000	70	33,045,000	1	600,000	102	38,494,000			145	31,703,000	2	1,310,000	133	39,925,000								309	151,377,000			
ESPIRITU SANTO	8	4,700,000	185	77,915,000	4	2,175,000	209	74,358,000			190	42,071,000	53	67,596,000	454	136,035,000					33	9,900,000	3	1,495,000	1	435,000	810	416,680,000
MACACONA	6	4,500,000	364	179,560,000	2	1,650,000	418	150,350,000			338	71,817,000	133	178,074,850	458	148,785,000					79	23,550,000		1,068	759,286,850			
SAN JERÓNIMO	1	500,000	14	6,510,000			27	8,740,000			22	4,851,000	1	131,000	26	7,050,000									62	27,782,000		
SAN JUAN GRANDE	3	2,700,000	208	104,465,000			216	74,504,000			188	39,059,000	25	30,261,000	235	72,825,000					16	4,650,000	2	1,170,000	544	329,634,000		
SAN RAFAEL			21	8,025,000			51	17,650,000			38	7,659,000	2	3,013,000	43	14,975,000					3	900,000			112	52,222,000		
GARABITO																												
JACO	1	100,000	185	46,425,000			272	96,248,000			253	55,368,000	161	192,439,000	542	145,725,000					1	300,000			875	536,605,000		
TARCOLDES	4	3,000,000	137	76,620,000	1	750,000	193	64,128,000			211	48,365,000	51	70,216,000	250	76,125,000					4	1,200,000	1	585,000	570	340,989,000		
GOLFITO																												
GOLFITO	8	6,400,000	227	109,540,000	4	3,550,000	500	173,128,000			509	101,859,000			820	261,036,506	1	1,900,494			1	900,000			1,458	658,314,000		
GUAYCARRA	16	14,400,000	579	217,257,643	5	2,910,000	851	298,611,000			944	203,277,000	1	131,000	1,028	312,164,899					35	10,275,000			2,125	1,059,026,542		
PAVON	2	1,800,000	344	151,419,990	1	900,000	390	130,830,000			558	162,057,000			464	141,145,000					71	21,325,000			1,078	609,476,990		
PUERTO JIMENEZ	5	4,500,000	183	95,134,750	1	100,000	551	191,140,000			576	118,263,000			637	198,453,000							11	3,770,000	1,360	611,360,750		
MONTES DE ORO																												

Provincia Canton Distrito	ASIGNACION FAMILIAR H		ATENCIÓN A FAMILIAS		ATENCIÓN DE SITUACIONES DE VIOLENCIA		AVANCEMOS		CAPACITACION		CRECEMOS		CUIDADO Y DESARROLLO INFANTIL		EMERGENCIAS		EMPRESARIOS PRODUCTIVOS INDIVIDUALES		MEJORAMIENTO DE VIVIENDA		MEJORAMIENTO DE VIVIENDA PARA LA ATENCIÓN DE EMERGENCIAS		PRESTACION ALIMENTARIA K		PROCESOS FORMATIVOS		TMC- PERSONAS TRABAJADORAS MENORES DE EDAD		VEDA		Tot al N° de Familias	Total Monto Transferido			
MIRAMAR			125	47,835,000			225	76,768,000			272	55,679,000	132	95,286,000	448	140,675,000														873	416,828,000				
SAN ISIDRO			47	17,485,000	1	1,200,000	139	47,342,000			150	29,103,000	122	113,315,000	146	47,555,000														445	256,000,000				
UNION			9	3,600,000	1	300,000	54	16,634,000			36	7,317,000			59	19,250,000													119	51,651,000					
OSA																																			
BAHIA BALLENA	4	2,484,000	155	79,900,000	1	1,367,714	171	53,256,000			207	43,199,000			172	53,179,336							1	300,000					434	233,686,050					
BAHIA DRAKE	3	2,700,000	98	42,470,000	1	842,230	55	18,178,000			90	17,415,000			82	27,557,198									1	300,000			197	110,047,428					
PALMAR	21	16,524,000	468	155,679,045	6	4,886,458	673	240,972,000			736	161,241,000			494	145,571,400	1	1,766,038							1	574,000	29	8,700,000	1,395	735,913,941					
PIEDRAS BLANCAS	15	13,000,000	195	96,336,455	3	1,472,733	281	103,030,000			407	85,902,000			276	84,620,080									4	1,200,000			713	385,561,268					
PUERTO CORTES	7	5,974,000	292	135,824,800	2	1,200,000	425	137,818,000			554	109,536,000	48	52,828,728	519	157,569,078							1	574,000			1	585,000	1,158	601,909,606					
SIERPE	6	5,400,000	173	76,345,000			121	38,932,000			154	31,386,000			158	50,047,528									71	21,300,000	2	390,000	379	223,800,528					
PARRITA																																			
PARRITA	4	3,250,000	1,081	406,082,000	6	2,100,000	1,013	344,832,000			1,194	223,549,000	72	64,321,000	1,029	308,386,012	1	1,499,389								99	29,025,000			2,575	1,383,044,401				
PUNTA ENAS																																			
ACAPULCO			27	8,895,000	1	240,000	47	13,806,000			48	10,788,000			50	13,550,000													123	47,279,000					
ARANCIBIA			6	2,435,000			26	6,772,000			17	3,177,000	1	524,000	22	7,475,000											11	3,120,000	60	23,503,000					
BARRANCA	17	10,500,000	1,559	626,756,000	5	2,830,000	1,362	470,606,000			1,471	336,963,000	165	207,648,000	1,645	509,870,000	3	1,808,000					1	700,000	93	27,600,000	1	585,000	18	7,685,000	3,640	2,203,510,000			
CHACARITA	12	7,700,000	1,888	712,931,000	9	5,160,000	1,532	517,162,000			1,860	420,942,000	160	193,904,650	2,057	617,145,000	3	2,260,000					1	1,050,000	86	25,725,000	7	2,275,000	51	24,070,000	4,224	2,530,224,650			
CHIRA	1	900,000	214	101,085,000			123	39,114,000			148	29,635,000			210	73,840,000										35	10,575,000	40	11,440,000	140	73,805,000	408	340,394,000		
CHOMES			423	164,015,000			433	144,180,000			428	90,071,000			638	215,467,000									73	21,900,000	29	10,920,000	161	74,965,000	1,236	721,518,000			
COBANO	3	2,700,000	58	19,520,000			232	73,150,000			234	48,060,000			347	105,370,000											1	195,000			654	248,995,000			
EL ROBLE	26	16,200,000	949	364,517,462	5	3,890,000	1,116	397,198,000			858	186,353,000	147	145,210,000	1,137	346,380,000	4	3,155,525					1	1,500,000	53	15,825,000	1	130,000	3	2,175,000	2,431	1,482,533,987			
GUACIMAL			39	19,400,000			51	15,822,000			45	8,689,000			36	11,325,000									2	300,000			109	55,536,000					
LEPANTO			533	172,170,000			636	220,940,000			642	129,088,000			773	262,541,000												33	9,675,000	66	37,370,000	191	113,535,000	1,588	945,324,000
MANZANILLO			308	151,360,000			246	73,694,000			335	72,143,000			379	117,770,000												43	12,900,000	22	8,580,000	317	161,240,000	895	597,687,000
MONTE VERDE			27	9,350,000	1	300,000	80	24,530,000			67	12,168,000			161	49,300,000												2	910,000			257	96,558,000		
PAQUERA	2	1,800,000	246	127,210,000	1	700,000	344	119,070,000			312	64,512,000			388	128,961,098											35	10,275,000			21	11,600,000	834	464,128,098	
PITAHAYA			110	46,580,000			142	43,962,000			194	44,510,000			158	46,830,000															383	186,982,000			
PUNTA ENAS	5	3,900,000	224	83,360,000	2	1,350,000	142	46,527,000			156	33,563,000			477	143,525,000	2	904,000							1	300,000	5	1,950,000	98	55,680,000	743	371,059,000			
QUEPOS																																			

Provincia Canton Distrito	ASIGNACION FAMILIAR H	ATENCIÓN A FAMILIAS	ATENCIÓN DE SITUACIONES DE VIOLENCIA	AVANCEMOS	CAPACITACIO N	CRECEMOS	CUIDADO Y DESARROLLO INFANTIL	EMERGENCIAS	EMPREDIMIE NTOS PRODUCTIVOS INDIVIDUALES	MEJORAMIE TO DE VIVIENDA	MEJORAMIE TO DE VIVIENDA PARA LA ATENCIÓN DE EMERGENCIA S	PRESTACION ALIMENTARIA K	PROCESOS FORMATIVOS	TMC- PERSONAS TRABAJADOR AS MENORES DE EDAD	VEDA	Tot al N° de Fa mili as	Total Monto Transfe rido											
NARANJITO		143	70,465,000	1	480,000	141	44,400,000	180	31,968,000				36	10,800,000		400	204,545,441											
QUEPOS	2	1,413,000	1,068	353,567,000	11	6,160,000	965	307,088,000	1,129	210,123,000	45	43,230,000	1,357	386,303,061	1	1,518,353	73	21,000,000	1	390,000	274	1,330,792,414						
SAVEGRE		192	92,335,000	2	1,200,000	201	62,008,000	246	44,313,000				27	8,100,000			478	260,110,417										
SAN JOSE																												
ACOSTA																												
CANGREJAL	3	2,700,000	85	38,995,000			127	45,824,000		151	27,880,000		133	42,250,000	1	1,765,000	1	2,705,936	2	7,157,706		336	169,277,642					
GUAITIL	4	3,600,000	71	33,450,000	1	300,000	129	48,566,000	2	2,133,500	127	23,965,000	3	3,406,000	94	26,775,000	1	150,000				284	142,345,500					
PALMICHAL	8	7,200,000	149	76,075,000	2	1,800,000	288	102,780,000	5	3,604,000	240	44,919,000	18	15,196,000	200	55,820,000					1	585,000	577	307,979,000				
SABANILAS	5	4,500,000	96	40,615,000			149	49,342,000		164	28,980,000		144	42,850,000			1	4,383,992	1	1,722,000		371	172,392,992					
SAN IGNACIO	23	18,608,000	250	122,060,000	6	6,220,000	491	179,882,000	5	3,350,000	448	63,757,000	58	63,866,000	320	92,790,000			2	7,433,937	4	3,760,000	2	910,000	1,018	582,436,357		
ALAJUELITA																												
ALAJUELITA	6	4,890,000	106	40,984,000			193	68,412,000		210	43,298,000	51	85,031,850	364	106,725,000			1	720,000	3	900,000		704	350,960,850				
CONCEPCION	5	3,290,000	462	240,787,000	2	1,860,000	491	167,802,000	498	97,357,000	77	108,488,868	739	223,440,000			25	7,500,000				1,550	850,524,868					
SAN ANTONIO	1	900,000	43	17,305,000			94	32,626,000		80	14,470,000	6	9,432,000	118	34,900,000			1	300,000				252	109,933,000				
SAN FELIPE	20	14,556,000	810	283,635,000	1,006	323,360,000	1,064	213,423,000	221	338,433,776	1,434	428,840,000	19	5,700,000	1	585,000	3,019	1,608,538,776										
SAN JOSECITO	5	3,678,000	148	59,592,000			283	96,216,000		255	48,514,000	29	41,926,000	420	127,390,000			4	1,200,000	1	585,000		844	379,101,000				
ASERRI																												
ASERRI	20	16,890,000	653	290,530,743	15	9,190,000	942	334,928,000	10	5,088,500	802	168,680,000	77	129,386,360	1,109	329,841,985	1	1,237,500	1	2,777,515	2	2,170,000	68	20,400,000	1	390,000	2,384	1,311,510,603
LEGUA	4	3,600,000	34	17,708,000	1	500,000	94	34,810,000		104	18,450,000		69	25,400,000									217	100,468,000				
MONTEREY			40	19,215,000			53	18,724,000		66	12,726,000		37	10,625,000									133	61,290,000				
SALTRILLOS	19	18,072,000	192	99,974,000	4	3,140,000	365	123,045,000	4	1,880,000	318	66,313,000	26	52,626,272	418	115,795,000	1	1,502,759			3	3,734,000		916	486,082,031			
SAN GABRIEL	16	14,400,000	173	80,553,000	4	4,900,000	329	111,546,000	1	700,000	349	68,642,000	9	14,564,814	242	70,320,000	1	2,458,615	2	2,501,160	1	400,000	1	520,000	741	371,505,589		
TARBACA	9	8,100,000	69	35,348,000			84	32,144,000	2	125,000	103	21,096,000	1	2,096,000	62	16,700,000							220	115,609,000				
VUELTA DE JORCO	18	16,200,000	167	84,205,000	4	4,950,000	323	109,194,000	4	1,800,000	322	62,583,000	5	5,764,000	216	69,007,647	2	3,019,717	3	5,315,113				695	362,038,477			
CURRIDABAT																												
CURRIDABAT	2	1,800,000	74	39,185,000			192	63,524,000		189	35,030,000	35	45,421,917	359	101,598,134								687	286,559,051				
GRANADILLA			65	33,130,000			150	49,700,000		164	31,912,000	31	43,852,000	249	71,725,000	1	2,440,500						520	232,759,500				
SANCHEZ							2	1,260,000		6	1,647,000		7	2,100,000									13	5,007,000				
TIRRASES	6	3,900,000	350	177,920,000	3	1,750,000	523	190,542,000		489	100,164,000	140	192,061,450	657	188,800,001							6	2,535,000	1,496	857,672,451			

Provincia Canton Distrito	ASIGNACION FAMILIAR H	ATENCION A FAMILIAS	ATENCION DE SITUACIONES DE VIOLENCIA	AVANCEMOS	CAPACITACIO N	CRECEMOS	CUIDADO Y DESARROLLO INFANTIL	EMERGENCIAS	EMPREDIMIE NTOS PRODUCTIVOS INDIVIDUALES	MEJORAMIE TO DE VIVIENDA	MEJORAMIE TO DE VIVIENDA PARA LA ATENCIÓN DE EMERGENC IAS	PRESTACION ALIMENTARIA K	PROCESOS FORMATIVOS	TMC- PERSONAS TRABAJADOR AS MENORES DE EDAD	VEDA	Tot al N° de Fa mili as	Total Monto Transfe rido							
DESAMP ARADOS																								
DAMAS		81	37,075,000	1	300,000	153	52,634,000	188	39,287,000	37	51,675,092	315	93,900,000	2	600,000	610	275,471,092							
DESAMP ARADOS	1	574,000	243	119,996,400	3	2,730,000	400	143,080,000	6	1,789,480	464	91,628,000	129	243,625,950	718	210,525,000	3	900,000	1	455,000	1,491	815,303,830		
FRAILES		20	9,790,000			107	38,414,000	176	33,580,000			105	28,725,000			4	2,340,000				306	112,849,000		
GRAVILI AS	1	390,000	39	16,815,000			20,874,000	59	18,600,000	84	18,600,000	57	97,823,469	173	51,875,000	1	300,000	2	715,000			325	207,392,469	
LOS GUIDO	8	4,674,000	735	321,041,075	2	1,100,000	911	322,374,000	4	1,571,600	1,029	204,461,000	217	446,420,504	1,183	358,575,000	1	156,000	11	3,300,000	1	325,000	2,722	1,663,998,179
PATARR A		94	38,736,000	2	1,350,000	182	66,485,000	3	1,240,000	180	33,253,000	22	40,354,000	459	135,500,000							754	316,918,000	
ROSARI O		31	14,345,000			104	37,302,000	1	150,000	127	24,750,000		107	29,625,000		1	300,000					280	106,472,000	
SAN ANTONIO	1	82,000	29	15,575,000			18,310,000	52	11,350,000	27	44,250,787	162	49,150,000									271	138,717,787	
SAN CRISTOB AL	2	1,800,000	13	5,235,000			33,150,000	94	33,150,000	1	560,000	204	38,796,000			65	21,175,000			5	2,600,000	307	103,316,000	
SAN JUAN DE DIOS		155	71,789,000	1	450,000	292	96,136,000	4	2,126,125	417	83,348,000	17	26,749,008	687	200,025,000		4	1,200,000	1	130,000			1,259	481,953,133
SAN MIGUEL	4	2,100,000	580	263,090,500	2	1,650,000	848	306,122,000	4	1,806,050	1,089	218,637,000	166	322,680,470	1,147	354,725,000	6	1,800,000	9	5,005,000			2,667	1,477,616,020
SAN RAFAEL ABAJO	4	3,380,000	152	68,463,000	2	1,800,000	262	93,772,000		279	54,756,000	19	30,237,500	393	117,800,000		2	600,000	2	910,000			843	371,718,500
SAN RAFAEL ARRIBA		67	33,050,000	2	900,000	169	55,744,000	2	1,291,250	146	26,571,000	24	49,081,000	239	72,525,000		28	8,250,000					567	247,412,250
DOTA																								
COPEY		12	4,905,000			52	16,238,000			101	18,379,000		46	15,625,000									162	55,147,000
JARDIN		11	5,185,000			19	7,190,000	1	240,000	27	6,264,000		15	4,375,000						1	585,000		45	23,839,000
SANTA MARIA		117	53,630,000			165	57,530,000	4	1,130,000	235	48,955,000		139	41,100,000									423	202,345,000
ESCAZU																								
ESCAZU		34	15,665,000			78	27,344,000			59	11,521,000	32	45,444,500	184	52,780,000		3	900,000					326	153,654,500
SAN ANTONIO	1	800,000	135	63,475,000	1	1,155,000	219	76,542,000		173	32,522,000	87	118,581,820	376	109,495,000		2	3,600,000	15	4,500,000			770	410,770,820
SAN RAFAEL	2	1,800,000	76	30,400,000	1	1,155,000	120	40,782,000		115	21,042,000	173	243,218,725	241	69,161,914		5	1,500,000					577	409,059,639
GOICOE CHEA																								
CALLE BLANCO S	5	4,200,000	84	52,460,000	1	800,000	113	37,378,000	3	1,307,460	95	15,934,000	50	78,924,068	293	82,353,000							511	273,356,528
GUADAL UPE	5	4,100,000	138	59,910,000	3	1,850,000	182	64,737,000	1	510,000	138	26,232,000	74	134,013,000	405	113,495,000	6	8,590,000	1	300,000			778	413,737,000
IPIS	14	12,100,000	170	84,350,000	7	5,550,000	535	193,304,000	6	3,711,000	497	99,474,000	183	347,370,501	744	221,162,500	2	4,200,000					1,546	971,222,001
MATA DE PLATAN O	8	7,000,000	54	26,640,000	7	7,350,000	155	52,118,000	1	396,780	237	52,837,000	79	150,233,177	284	77,585,000		3	4,788,000				611	378,947,957
PURRAL	32	27,600,000	761	373,550,750	15	11,955,000	1,097	397,684,000	27	15,408,246	1,191	247,170,000	583	1,148,000,000	1,421	400,367,500	5	9,800,000	28	8,400,000	6	2,015,000	3,235	2,641,747,711
RANCHO REDOND O	1	800,000	22	9,815,000	4	5,200,000	106	36,938,000			108	20,215,000	8	14,760,572	75	22,265,000		1	300,000				240	110,393,572

Provincia Canton Distrito	ASIGNACION FAMILIAR H	ATENCIÓN A FAMILIAS	ATENCIÓN DE SITUACIONES DE VIOLENCIA	AVANCEMOS	CAPACITACI N	CRECEMOS	CUIDADO Y DESARROLLO INFANTIL	EMERGENCIAS	EMPRESARI OS PRODUCTIVOS INDIVIDUALES	MEJORAMIE NTO DE VIVIENDA	MEJORAMIE NTO DE VIVIENDA PARA LA ATENCIÓN DE EMERGENCIA S	PRESTACION ALIMENTARIA K	PROCESOS FORMATIVOS	TMC- PERSONAS TRABAJADOR AS MENORES DE EDAD	VEDA	Tot al N° de Fa mili as	Total Monto Transfe rido	
SAN FRANCISCO	2	1,700,000	15	6,915,000		20	6,982,000	14	2,466,000	14	20,043,000	43	10,850,000			89	48,956,000	
LEON CORTES																		
LLANO BONITO			74	35,075,000		83	27,602,000	1	360,000	138	26,039,000	69	21,600,000			233	110,676,000	
SAN ANDRES			61	24,375,000		58	20,022,000	2	720,000	91	17,424,000	67	25,000,000			199	87,541,000	
SAN ANTONIO			29	13,415,000		51	17,186,000	2	720,000	71	13,193,000	45	11,725,000			139	56,239,000	
SAN ISIDRO	1	900,000	50	25,125,000		47	15,818,000	2	770,000	90	18,563,000	39	11,625,000	1	475,000	145	73,276,000	
SAN PABLO	2	1,800,000	152	69,615,000		171	58,442,000	6	1,880,000	212	41,507,000	7	918,000	204	63,325,000	475	237,487,000	
SANTA CRUZ	1	900,000	25	9,950,000		43	14,698,000		99	19,748,000		34	10,425,000		3	1,365,000	156	57,086,000
MONTES DE OCA																		
MERCED ES			9	5,430,000		17	5,940,000		2	4,716,000	28	6,800,000				54	25,892,000	
SABANILLA	1	900,000	25	10,425,000		37	13,078,000		68	12,519,000	18	27,466,739	126	33,695,000		231	98,083,739	
SAN PEDRO			40	20,605,000	1	750,000	280	60,494,000		203	29,207,000	37	53,698,608	155	41,740,000	668	206,494,608	
SAN RAFAEL	1	900,000	44	20,880,750		106	35,332,000		171	33,170,000	42	57,505,886	184	50,995,000		434	198,783,816	
MORA																		
COLON	3	2,700,000	39	17,825,000	1	500,000	115	38,638,000		65	10,936,000	41	50,923,276	235	71,220,000	423	192,742,276	
GUAYABO	1	900,000	33	16,085,000	2	1,400,000	146	46,352,000		102	18,137,000	28	51,614,000	109	33,320,000	306	167,808,000	
JARIS			21	8,415,000	1	700,000	49	17,326,000		56	9,513,000		50	14,200,000		128	50,154,000	
PICAGRES			14	6,420,000		21	6,382,000		16	2,070,000	12	3,525,000				48	18,397,000	
PIEDRAS NEGRAS	1	300,000	1	525,000		9	2,660,000		1	162,000	7	2,200,000				19	5,847,000	
QUITIRRISI	1	800,000	47	22,735,000	1	500,000	80	25,078,000		105	30,540,000	1	1,101,591	69	21,000,000	223	101,754,591	
TABARCI A			50	20,965,000	1	600,000	145	50,264,000		142	22,456,000	118	34,650,000			351	128,935,000	
MORAVIA																		
SAN JERONIMO	5	4,500,000	52	28,510,000		167	64,730,000	2	1,202,100	110	22,748,000	1	2,358,000	266	76,595,100	462	201,643,100	
SAN VICENTE	3	2,700,000	62	33,665,000	4	3,180,000	142	49,054,000	4	715,845	135	27,522,000	39	58,742,110	330	94,925,000	598	272,923,955
TRINIDAD	3	2,100,000	92	49,645,000	2	2,000,000	272	101,218,000	4	1,906,000	191	36,732,000	26	45,234,305	457	136,105,000	829	377,262,305
PEREZ ZELEDON																		
BARU	4	3,600,000	53	28,510,000		148	47,858,000		178	31,095,000	90	25,100,000				330	136,163,000	
CAJON	34	28,392,000	486	222,388,473	3	1,800,000	756	272,548,000		975	202,989,000	1	917,000	525	162,070,000	1,713	903,104,473	
DANIEL FLORES	36	31,342,000	953	404,596,663	8	5,300,000	1,698	613,975,000		2,139	429,094,000	70	74,735,500	1,858	580,795,161	4,229	2,188,186,110	

Provincia Canton Distrito	ASIGNACION FAMILIAR H	ATENCIÓN A FAMILIAS		ATENCIÓN DE SITUACIONES DE VIOLENCIA		AVANCEMOS		CAPACITACIO N		CRECEMOS		CUIDADO Y DESARROLLO INFANTIL		EMERGENCIAS		EMPRESARIOS PRODUCTIVOS INDIVIDUALES		MEJORAMIE NTO DE VIVIENDA		MEJORAMIE NTO DE VIVIENDA PARA LA ATENCIÓN DE EMERGENCIA S		PRESTACION ALIMENTARIA K		PROCESOS FORMATIVOS		TMC- PERSONAS TRABAJADOR AS MENORES DE EDAD		VEDA		Tot al N° de Fa milia s	Total Monto Transfe rido	
GENERAL	8	6,075,000	182	99,285,650	3	2,700,000	395	151,562,000			474	103,478,000	6	5,371,000	268	78,650,000	1	1,800,000													859	448,921,650
LA AMISTAD	1	900,000	264	119,689,048	1	450,000	241	91,256,000			288	68,783,000	1	1,310,000	171	51,917,958			1	3,622,421					38	11,350,000				530	349,278,427	
PARAMO	3	2,292,000	149	81,121,190	1	450,000	320	111,532,000			368	71,705,000	1	1,048,000	249	79,348,690														701	347,497,080	
PEJIBAYE	8	6,900,000	235	102,943,500	1	750,000	387	145,686,000			482	97,493,000			353	112,025,000														911	465,797,500	
PLATANARES	17	13,150,000	198	98,377,300	2	1,350,000	444	162,556,000			608	123,458,000			385	120,841,920			1	3,500,000										1,067	523,233,220	
RIO NUEVO	6	4,575,000	145	71,169,000	1	450,000	226	83,726,000			298	57,320,000			185	54,125,000	1	1,797,245												523	273,162,245	
RIVAS	22	17,400,000	194	94,268,971			343	117,718,000			462	92,191,000	2	1,834,000	272	81,805,551														880	405,217,522	
SAN ISIDRO DE EL GENERAL	62	50,247,000	1,271	552,794,550	31	20,650,000	2,237	805,452,000			2,619	525,129,000	155	244,880,500	2,554	790,641,145	2	3,600,000							163	48,450,000				5,580	3,041,844,195	
SAN PEDRO	15	13,400,000	383	154,474,654	4	3,300,000	649	231,088,000			813	174,836,000	34	51,989,000	607	183,300,000									2	600,000				1,510	812,987,654	
PURISCAL																																
BARBACOAS	1	900,000	59	28,625,000			167	58,158,000			185	30,227,000	10	12,707,000	150	49,323,521														433	179,940,521	
CANDELARITA	2	1,800,000	31	14,390,000			76	25,164,000			97	16,775,000			43	12,550,000														173	70,679,000	
CHIRES	4	3,600,000	92	42,760,000			131	46,474,000			133	29,053,000			139	44,075,000														357	165,962,000	
DESAMPARADOS	1	900,000	2	640,000			14	6,264,000			6	1,170,000			10	3,050,000														27	12,024,000	
GRIFO ALTO			14	7,445,000			41	14,508,000			45	7,883,000	1	1,179,000	30	10,300,000														92	41,315,000	
MERCED SUR	1	900,000	86	40,580,000			206	74,306,000			211	35,455,000	20	26,593,000	137	40,965,000														493	218,799,000	
SAN ANTONIO	1	900,000	42	19,190,000			117	43,888,000			76	13,475,000	5	6,288,000	105	28,925,000														264	112,666,000	
SAN RAFAEL			14	5,930,000			44	15,498,000			54	9,540,000			34	10,825,000														121	41,793,000	
SANTIAGO	4	3,000,000	101	49,085,000	1	200,000	270	100,478,000			276	48,155,000	19	26,331,000	337	103,845,000														720	331,094,000	
SAN JOSE																																
CARMEN			28	13,250,000	2	1,650,000	8	2,880,000			11	1,818,000	3	4,642,525	689	193,535,000														718	217,775,525	
CATEDRAL	1	900,000	101	48,255,000	4	2,850,000	88	31,320,000			143	28,450,000	31	50,106,357	265	77,251,043														509	239,132,400	
HATILLO	20	15,200,000	921	314,414,570	5	3,800,000	1,231	409,754,000	1,231	226,398,000	1,192	226,398,000	277	424,364,743	1,563	480,349,613			1	669,500			16	4,800,000	1	585,000			3,532	1,880,933,000		
HOSPITAL	13	10,600,000	578	256,675,000	3	510,000	528	180,518,000			508	97,971,000	85	113,195,384	753	210,092,000								16	4,800,000	1	325,000			1,747	874,686,384	
MATA REDONDA			23	11,665,000			41	13,270,000			40	7,012,000	9	12,752,000	73	20,400,000								2	600,000					147	65,699,000	
MERCED	2	1,800,000	298	149,423,000	1	1,380,000	146	50,586,000			130	24,395,000	9	14,017,000	389	93,640,000					1	1,200,000								753	336,441,000	
PAVAS	21	15,800,000	1,377	527,406,600	4	2,855,000	2,279	802,342,000			2,086	408,779,000	670	1,016,000,000	2,227	693,799,016							1	300,000	1	585,000			5,685	3,468,266,957		
SAN FRANCISCO DE DOS RIOS	2	1,800,000	45	22,645,000			82	28,220,000			111	21,848,000	47	72,896,392	178	48,555,000														369	195,964,392	

Provincia Canton Distrito	ASIGNACION FAMILIAR H	ATENCIÓN A FAMILIAS		ATENCIÓN DE SITUACIONES DE VIOLENCIA		AVANCEMOS		CAPACITACIO N		CRECEMOS		CUIDADO Y DESARROLLO INFANTIL		EMERGENCIAS	EMPRESARIOS PRODUCTIVOS INDIVIDUALES	MEJORAMIE NTO DE VIVIENDA	MEJORAMIE NTO DE VIVIENDA PARA LA ATENCIÓN DE EMERGENC IAS	PRESTACION ALIMENTARIA K		PROCESOS FORMATIVOS		TMC- PERSONAS TRABAJADOR AS MENORES DE EDAD		VEDA	Tot al N° de Fa mili as	Total Monto Transfe rido		
		H	F	V	D	A	B	C	D	E	F	G	H					I	J	K	L	M	N				O	P
SAN SEBASTI AN	11	8,225,000	420	200,093,000	1	260,000	662	229,082,000	1	258,890	524	94,236,000	131	180,379,550	933	274,940,000				20	5,850,000	1	585,000			2,000	993,909,440	
URUCA	7	6,300,000	789	404,946,300	5	2,850,000	764	259,362,000			955	191,040,000	100	145,457,542	910	238,300,000		4	3,920,000	70	21,000,000	1	585,000			2,579	1,273,760,842	
ZAPOTE			72	35,850,000	1	150,000	95	31,639,000			112	21,504,000	18	23,257,053	216	60,355,000			1	900,000						401	173,655,053	
SANTA ANA																												
BRASIL			16	7,360,000			27	8,706,000			34	6,551,000			37	10,575,000			1	2,100,000						92	35,292,000	
PIEDADES	2	1,800,000	33	14,530,000			62	21,646,000			55	10,129,000	4	6,288,000	77	22,125,000				3	900,000					178	77,418,000	
POZOS	1	900,000	30	11,960,000			46	15,788,000			64	12,374,000	36	50,999,000	116	34,020,000				3	900,000					240	126,941,000	
SALITRAL			30	13,600,000			56	19,544,000			92	14,902,000	7	12,492,000	49	13,320,000				1	300,000					192	74,158,000	
SANTA ANA			28	10,260,000			37	11,896,000			27	3,554,000	10	12,926,000	83	24,776,510				1	300,000	1	585,000			156	64,297,510	
URUCA			32	14,210,420			60	19,158,000			89	16,470,000	2	3,537,000	95	26,020,000			1	600,000	2	600,000				225	80,595,420	
TARRAZU																												
SAN CARLOS	2	1,800,000	74	36,405,000			98	35,874,000	3	1,470,000	157	31,923,000	18	5,814,000	77	24,700,000										275	137,986,000	
SAN LORENZO	1	900,000	115	55,805,000			160	55,242,000	7	2,210,000	240	49,088,000	24	6,993,000	143	46,225,000										471	216,463,000	
SAN MARCOS	4	3,100,000	245	110,170,000			305	107,906,000	15	4,560,000	444	90,470,000	57	36,110,800	326	100,150,000										888	452,466,800	
TIBAS																												
ANSELMO LLORENTE			20	14,079,500			30	9,928,000			34	6,021,000	4	2,931,000	48	12,700,000										112	45,659,500	
CINCO ESQUINAS	6	5,400,000	113	69,235,000	1	750,000	136	45,662,000			166	31,848,000	19	28,363,227	263	72,647,375										561	253,905,602	
COLIMA			40	24,170,000	1	300,000	53	18,676,000			45	9,142,000	22	36,267,350	116	32,950,000										222	121,505,350	
LEON XIII	2	1,800,000	398	184,649,200	5	1,290,000	460	156,340,000			478	96,280,000	153	300,252,000	514	138,825,000			1	300,000			2	650,000		1,351	880,386,200	
SAN JUAN			63	38,165,000			86	27,068,000			78	16,877,000	14	25,944,000	207	56,775,000										378	162,829,000	
TURRUBARES																												
CARARA	2	1,500,000	75	30,775,000			80	29,218,000			100	18,504,000			107	30,725,000										270	110,722,000	
SAN JUAN DE MATA			44	18,670,000			57	20,334,000			38	6,579,000			93	28,000,000				34	10,200,000					185	83,783,000	
SAN LUIS	1	792,000	8	2,955,000			26	9,756,000			16	2,997,000			21	6,525,000							1	585,000		52	23,610,000	
SAN PABLO	5	3,092,000	56	27,980,000			81	29,006,000			71	12,690,000	1	1,179,000	85	25,225,000							4	2,340,000		197	101,512,000	
SAN PEDRO			5	1,705,000			22	7,716,000			5	576,000			19	4,925,000										40	14,922,000	
VAZQUEZ DE CORONADO																												
CASCAJAL	1	1,456,000	52	26,220,000	4	1,630,000	152	55,256,000	1	300,000	183	39,181,000	5	10,641,960	210	59,450,000										454	194,134,960	

Provincia Canton Distrito	ASIGNACION FAMILIAR H		ATENCIÓN A FAMILIAS		ATENCIÓN DE SITUACIONES DE VIOLENCIA		AVANCEMOS		CAPACITACION		CRECEMOS		CUIDADO Y DESARROLLO INFANTIL		EMERGENCIAS		EMPRESARIOS PRODUCTIVOS INDIVIDUALES		MEJORAMIENTO DE VIVIENDA		MEJORAMIENTO PARA LA ATENCIÓN DE EMERGENCIAS		PRESTACION ALIMENTARIA K		PROCESOS FORMATIVOS		TMC- PERSONAS TRABAJADORAS MENORES DE EDAD		VEDA		Total al N° de Familias	Total Monto Transferido	
DULCE NOMBRE DE JESUS	6	5,100,000	53	25,810,000	2	1,650,000	156	57,764,000	3	1,089,000	129	24,564,000	21	40,967,272	297	82,970,000									1	300,000					529	240,214,272	
PATALILLO	1	900,000	59	29,336,000	2	2,400,000	149	52,270,000	1	639,150	103	19,336,000	28	48,339,000	252	72,920,000								1	2,100,000						497	228,240,150	
SAN ISIDRO	3	2,300,000	42	23,825,000	1	1,200,000	134	49,592,000	2	1,954,156	146	30,848,000	23	39,431,000	253	74,020,000																474	223,170,156
SAN RAFAEL	5	4,400,000	27	14,240,000	2	1,500,000	122	43,666,000	1	790,000	88	17,087,000	11	14,148,000	149	40,110,000							6	10,590,000								313	146,531,000
Total general	1,413	1,123,108,220	81,856	35,218,567,780	679	461,056,935	137,152	47,943,634,500	817	212,934,152	163,643	34,166,428,000	16,891	24,529,083,020	157,840	47,547,960,069	110	174,599,121	24	60,646,091	6	23,523,421	117	159,269,500	5,661	1,696,733,000	446	203,534,000	1,142	592,180,000	377,530	194,113,257,824	

Fuente: SABEN-Reporte Personalizable, con corte al 30/09/2020, generado el 01/10/2020.

Anexo 2. Ejecución Presupuestaria por Tipo de Beneficios según ULDS III Trimestre del 2020.

En el presente cuadro se expone la información de la ejecución presupuestaria según tipo de beneficio tanto a nivel individual y grupal con el detalle de Unidad Local de Desarrollo Social (ULDS). Asimismo, se muestra el dato de número de familias y personas beneficiadas por ARDS durante el III Trimestre del 2020. Del total de familias beneficiadas (**377,530 familias**), estas tienen un promedio de 3 personas integrantes.

Cuadro 71 IMAS. Ejecución Presupuestaria por Tipo de Beneficios según ULDS, III Trimestre del 2020,

ARDS	N° Familias	N° de Personas Integrantes	Monto Transferido	ULDS Beneficios Individuales			Beneficios Grupales		Total Monto Transferido (Individuales y Grupales)	%Total Monto Transferido (Individuales y Grupales)
				ULDS	N° Familias	Monto Transferido	N° Proyecto	Monto Transferido		
ALAJUELA	39,194	89,135	16,977,580,243	ALAJUELA	11,804	5,515,347,712			5,515,347,712	8.74%
				GRECIA	9,024	4,112,279,792			4,112,279,792	
				No existe ULDS	7,018	1,497,317,000			1,497,317,000	
				SAN RAMÓN	11,349	5,852,635,739			5,852,635,739	
BRUNCA	48,732	127,986	26,190,810,190	BUENOS AIRES	7,091	4,649,706,274	2	26,503,688	4,676,209,962	13.50%
				CORREDORES	4,635	2,624,352,909			2,624,352,909	
				COTO BRUS	4,747	3,081,094,828			3,081,094,828	
				GOLFITO	5,342	2,778,682,282			2,778,682,282	
				No existe ULDS	6,510	1,463,578,090			1,463,578,090	
				OSA	3,899	2,200,891,731			2,200,891,731	
				PÉREZ ZELEDÓN	16,510	9,392,504,076			9,392,504,076	
CARTAGO	43,722	108,402	21,515,397,799	CARTAGO	23,510	12,992,087,620			12,992,087,620	11.08%
				LEÓN CORTÉS	3,341	1,648,740,800			1,648,740,800	
				No existe ULDS	7,088	1,586,175,000			1,586,175,000	
				TURRIALBA	9,786	5,288,394,379			5,288,394,379	
CHOROTEGA	38,886	93,595	20,837,831,485	CANAS	6,537	3,584,451,901			3,584,451,901	10.73%
				LIBERIA	11,459	6,785,987,641			6,785,987,641	
				NICOYA	8,027	4,417,871,166			4,417,871,166	
				No existe ULDS	4,359	983,578,220			983,578,220	
HEREDIA	23,089	62,937	13,004,773,933	SANTA CRUZ	8,509	5,065,942,557			5,065,942,557	6.70%
				HEREDIA	12,304	7,808,157,172			7,808,157,172	
HUETAR CARIBE	48,088	114,528	22,688,224,179	No existe ULDS	2,454	591,516,000			591,516,000	11.68%
				SARAPIQUI	8,333	4,605,100,761			4,605,100,761	
				LIMÓN	12,262	6,721,559,971			6,721,559,971	
				No existe ULDS	10,551	2,258,954,000			2,258,954,000	
				POCOCI	11,006	5,905,828,497			5,905,828,497	
				SIQUIRRES	9,406	4,869,404,415			4,869,404,415	

ARDS	N° Familias	N° de Personas Integrantes	Monto Transferido	ULDS Beneficios Individuales			Beneficios Grupales		Total Monto Transferido (Individuales y Grupales)	%Total Monto Transferido (Individuales y Grupales)
				ULDS	N° Familias	Monto Transferido	N° Proyecto	Monto Transferido		
HUETAR NORTE	33,060	80,441	17,401,889,498	TALAMANCA	4,864	2,932,477,296			2,932,477,296	8.96%
				CHOMES	1	917,000			917,000	
				GUATUSO	2,738	1,429,453,868			1,429,453,868	
				LOS CHILES	4,716	2,318,258,375			2,318,258,375	
				No existe ULDS	2,743	663,582,000			663,582,000	
				SAN CARLOS	15,328	8,774,352,218			8,774,352,218	
				UPALA	7,537	4,215,326,037			4,215,326,037	
NORESTE	43,883	98,544	23,311,022,687	ACOSTA	7,408	4,058,986,771	1	38,585,289	4,097,572,060	12.03%
				ALAJUELITA	1	393,000			393,000	
				BARRIO AMÓN	9,388	5,180,808,829			5,180,808,829	
				DESAMPARADOS	10,583	6,073,388,360			6,073,388,360	
				GOICOECHEA	9,692	6,351,046,727			6,351,046,727	
				No existe ULDS	6,813	1,646,399,000			1,646,399,000	
				CHOMES	4,206	2,387,954,000			2,387,954,000	
PUNTARENAS	31,748	80,579	17,996,921,258	No existe ULDS	1,863	501,991,000			501,991,000	9.27%
				PAQUERA	3,404	2,035,391,098			2,035,391,098	
				PUNTARENAS	16,433	9,983,030,487			9,983,030,487	
				QUEPOS	5,852	3,088,554,673			3,088,554,673	
				ALAJUELITA	5,696	3,129,905,494			3,129,905,494	
SUROESTE	27,156	66,378	14,188,806,552	CRISTO REY	6,615	3,610,703,824			3,610,703,824	7.31%
				No existe ULDS	2,589	629,358,000			629,358,000	
				PAVAS	7,703	4,728,865,846			4,728,865,846	
				PURISCAL	4,553	2,089,973,388			2,089,973,388	
				Total (sin duplicidades)	377,530	922,525	194,113,257,824		377,530	

Fuente: SABEN-Reporte Personalizable, con corte al 30/09/2020, generado el 01/10/2020.

Anexo 3. Población Objetivo Institucional Registrada en el Sistema de Información de la Población Objetivo (SIPO). III Trimestre del 2020

En el presente anexo se expone la población registrada en el acumulado al III trimestre del 2020 en el Sistema de Información de la Población Objetivo (SIPO) mediante la aplicación de la Ficha de Información Social (FIS) y Ficha de Información Social de Personas Institucionalizadas o Sin Domicilio Fijo (FISI).

3.1. Población Objetivo-Registrada en el SIPO mediante la Ficha de Información Social (FIS) en el III Trimestre del 2020

En el III trimestre se aplicaron **57,168 FIS**, del total de fichas aplicadas un **49.36% (28,220)** fueron digitales y el **50.16% (28,938)** se aplicaron con el instrumento físico. Se identificaron **67,481 familias** que representan **196,242 personas**.

Del total de fichas aplicadas, las tres áreas regionales del IMAS con mayor aplicación de FIS fueron: Brunca (**13.45%**), Cartago (**12.67%**) y Noreste (**12.04%**), como se muestra en el siguiente cuadro.

Cuadro 72 IMAS. N° De FIS y Porcentaje de FIS Aplicadas, Familias y Personas por ARDS. III Trimestre del 2020.

ARDS	N° FIS	% FIS	N° Familias	% Familias	N° Personas	% Personas
BRUNCA	8,468	13.45%	9,514	13.35%	28,529	14.54%
CARTAGO	6,393	12.67%	7,695	12.60%	23,847	12.15%
NORESTE	6,792	12.04%	8,298	12.19%	22,827	11.63%
HUETAR CARIBE	6,301	10.84%	7,223	10.89%	20,825	10.61%
CHOROTEGA	6,107	10.35%	7,234	10.42%	20,358	10.37%
ALAJUELA	5,661	10.33%	6,522	10.34%	19,733	10.06%
PUNTARENAS	4,599	7.30%	5,534	7.35%	16,160	8.23%
HUETAR NORTE	4,592	8.09%	5,275	8.05%	15,994	8.15%
SUROESTE	4,608	8.49%	5,859	8.56%	15,740	8.02%
HEREDIA	3,637	6.44%	4,327	6.24%	12,229	6.23%
TOTAL	57,158	100.00%	67,481	100.00%	196,242	100.00%

Fuente: SAP Business Object-Reporte con corte al 30-09-2020 generado el 8-10-2020 por ASIS.

3.2. Población Objetivo-Registrada en el SIPO mediante la Ficha de Información Social de Personas Institucionalizadas y Casos Especiales (FISI). III Trimestre del 2020.

Al III trimestre del 2020 hay FISI nuevas. El siguiente cuadro muestra el comportamiento por ARDS, según registro de las personas institucionalizadas y casos especiales.

Cuadro 73 IMAS. Porcentaje y N° de Personas Registradas en la FISI por ARDS. Semestre del 2020.

ARDS	N° de FISI	% de FISI
NORESTE	218	32.42%
SUROESTE	123	16.97%
CARTAGO	124	16.40%
PUNTARENAS	115	12.31%
HEREDIA	56	7.57%
ALAJUELA	43	5.22%
HUETAR NORTE	32	3.68%
BRUNCA	30	3.45%
CHOROTEGA	8	1.03%
HUETAR CARIBE	6	0.95%
Total general	755	100.00%

Fuente: SAP Business Object-Reporte con corte al 30-09-2020 generado el 8-10-2020 por ASIS.

La ARDS que cuenta con el mayor porcentaje, es Noreste, con el **32.42%**, las que presentan menor porcentaje son la ARDS Chorotega con el **1.03%** y Huetar Caribe con un **0.95%**

Asimismo, del total de FISI registradas en estos 3 trimestres, el **45.88%** corresponde a persona en situación de calle, luego le sigue en orden de importancia la población penal **25.28%**, y el **8.53%** corresponde al registro de la población de Infancia y Juventud, los datos y distribución porcentual, se muestran en el siguiente cuadro.

Gráfico 6. Porcentaje de FISI Registradas al III Trimestre del 2020, según Grupo Meta.

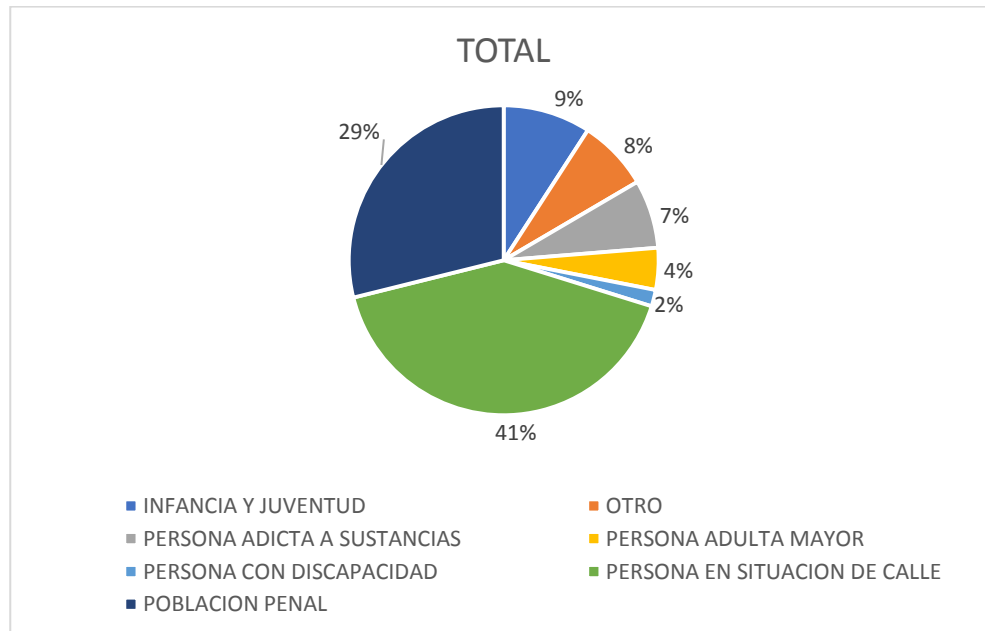

Fuente: SAP Business Object-Reporte con corte al 30-09-2020 generado el 8-10-2020 por ASIS.

Anexo 4. Atenciones registradas en el Sistema de Atención a Beneficiarios (SABEN)

En el presente anexo se muestra la población registrada al III Trimestre del 2020, en el Sistema de Atención a Beneficiarios (SABEN) que recibió una atención institucional, la cual contempla únicamente su atención y no así, si dicha atención conllevó a alguna resolución.

Se registraron 904.642 atenciones, de las cuales el 70.89% fueron realizadas por usuario PROSI y el 29.11% restante por personas usuarias del IMAS.

Gráfico 7 IMAS. Atenciones Registradas en SABEN al III Trimestre del 2020.

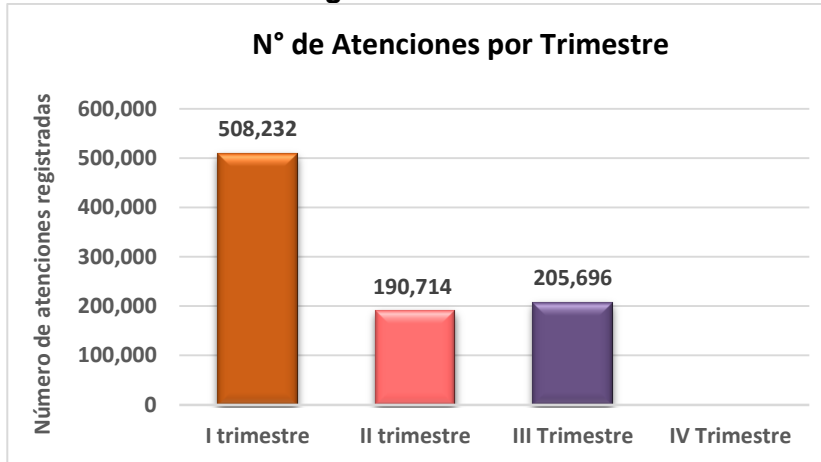

Fuente: SABEN-Reporte Atenciones con corte al 30-09-2020 generado el 9-10-2020 por ASIS.

Del total de atenciones registradas en este tercer trimestre, en promedio **10%** fueron realizadas para cada una de las ARDS del IMAS, cuya representación porcentual se expone en el siguiente gráfico:

Gráfico 8 IMAS. Porcentaje de Atenciones Registradas en SABEN al III Trimestre del 2020, según ARDS.

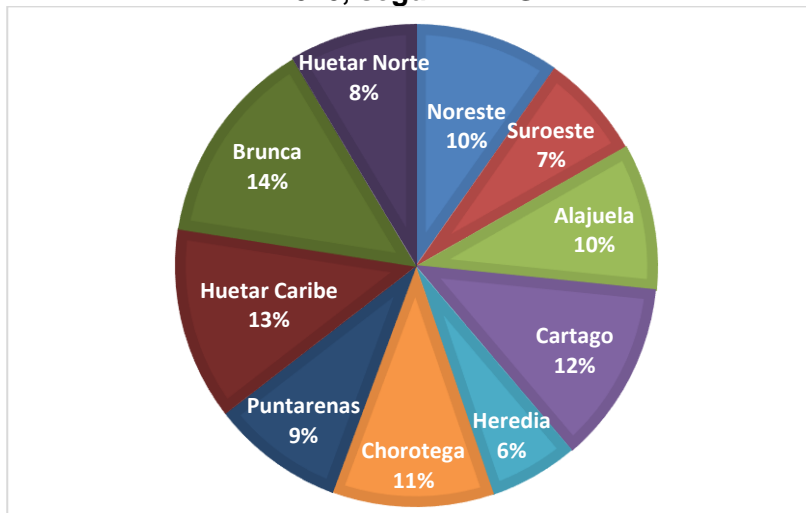

Fuente: SABEN-Reporte Atenciones con corte al 30-09-2020 generado el 09-10-2020 por ASIS.