



Instituto Mixto de Ayuda Social
Subgerencia de Desarrollo Social
Área de Sistemas de Información Social

**Informe del Programa Protección y
Promoción Social Acumulado (Del 01 de
enero al 30 de setiembre del 2021**

San José, octubre de 2021

Elaborado por:

Silvana Nunnarri Saballos
AREA SISTEMAS DE INFORMACION SOCIAL
SUBGERENCIA DE DESARROLLO SOCIAL

Luis Mariano Salazar Valverde
AREA SISTEMAS DE INFORMACION SOCIAL
SUBGERENCIA DE DESARROLLO SOCIAL

Erick Araya Hernandez
AREA SISTEMAS DE INFORMACION SOCIAL
SUBGERENCIA DE DESARROLLO SOCIAL

Daniel Leal Cruz
AREA SISTEMAS DE INFORMACION SOCIAL
SUBGERENCIA DE DESARROLLO SOCIAL

Brian Enrique Alvarado Araya
AREA SISTEMAS DE INFORMACION SOCIAL
SUBGERENCIA DE DESARROLLO SOCIAL

Revisado por

Esteban Llaguno Thomas
SUBGERENCIA DE DESARROLLO SOCIAL
AREA SISTEMAS DE INFORMACION SOCIAL

Contenido

Introducción.....	9
1.1. Objetivo del Informe.....	9
Programa Protección y Promoción Social	9
2.1. Resumen Ejecución Presupuestaria del Programa Protección y Promoción Social.....	14
2.2. Beneficios Asignados por Hogar.....	18
2.3. Hogares Beneficiados según de Pobreza por el método (LP, LPD, SINIRUBE), según la combinación de pobreza SIPO-SINIRUBE.....	19
2.4. Ejecución Presupuestaria según ARDS	20
Resultados para Algunas Poblaciones de Interés	24
3.1. Información Relacionada a la Población Indígena	24
El ARDS Brunca registra la mayor inversión presupuestaria ¢2,720,806,792 seguida de ARDS Huetar Caribe con un monto de ¢1,853,920,537 y el ARDS Cartago con un valor de ejecución de ¢ 798,845,237.....	
3.1.1. Información Población Ngäbe y Buglé	23
3.2. Información Relacionada a la Población Afrodescendiente.....	24
3.3. Información Relacionada a la Población LGTBI	25
Nota: Para esta información se consideró la variable Género con el valor “persona Trans”.....	26
3.4. Información sobre Jefatura Femenina	27
3.5. Información sobre las Mujeres en Conflicto con la Ley.....	31
3.6. Información sobre la Población que Presenta Violencia Intrafamiliar y/o de Género, CE: 251.....	33
3.7. Información sobre la Población Adulta Mayor	34
3.8. Información sobre Población con Discapacidad	37
3.9. Información para la Población Beneficiaria Total según Nacionalidad y Sexo	38
Resultados de la Oferta Programática del IMAS en su Programa Protección y Promoción Social, a partir de las Áreas Técnicas Asesoras y Procesos Estratégicos.....	39
4.1 Área Bienestar Familiar	39
Perfil de las Personas Beneficiarias	39
4.1.1. Beneficio Atención a Familias	40
4.1.2. Beneficio Asignación Familiar Inciso H.....	41
4.1.3. Beneficio Prestación Alimentaria Inciso K	42
4.1.4. Beneficio Cuidado y Desarrollo Infantil	43
4.1.5. Beneficio de Atención de Situaciones de Violencia	46
4.1.6. Beneficio Emergencia.....	47
4.1.7. Beneficio de Veda	49
4.2. Área Desarrollo Socio Educativo	50
Perfil de las Hogares beneficiarias.....	50
4.2.1. Beneficio Avancemos	51
4.2.2. Beneficio Crecemos.....	52

4.2.3. Beneficio Procesos Formativos.....	53
4.2.4. Beneficio TMC-Personas Trabajadoras Menores de Edad	54
4.3. Área Desarrollo Socio-Productivo y Comunal	54
Perfil de las personas beneficiarias	55
4.3.1. Beneficio Emprendimientos Productivos Individuales	55
4.3.2. Beneficio Mejoramiento de Vivienda.....	57
4.3.4. Mejoramiento de Vivienda para Atención de Emergencias	58
4.3.5 Transferencias a Organizaciones.....	59
4.4. Área de Atención Integral e Interinstitucional.....	60
4.4.1. Programa Nido	74
Fuente: SABEN-Reporte Personalizable al 30/09/2021, con corte al 03/10/2021, generado por ASIS el 04/10/2021.	74
Fuente: SABEN-Reporte Personalizable al 30/09/2021, con corte al 03/10/2021, generado por ASIS el 04/10/2021.	74
4.5. Área de Sistemas de Información Social (SIS).....	75
4.5.1. Principales gestiones del Sistema de Atención a la Ciudadanía (SACI), mediante contratación No. 2019LN-000001-0005300001.....	75
Anexos	81
Anexo 1. Ejecución Presupuestaria por Beneficios, según Provincia, Cantón y Distrito. Acumulado al III Trimestre del 2021.....	82
Anexo 2. Ejecución Presupuestaria por Tipo de Beneficios según ULDS acumulado al III Trimestre del 2021.	111
Anexo 3. Población Objetivo Institucional Registrada en el Sistema de Información de la Población Objetivo (SIPO). Acumulado al III Trimestre del 2021.....	112
Gráfico 6. Porcentaje de FISI Registradas acumulado al III Trimestre del 2021, según Grupo Meta.....	113
Anexo 4. Atenciones registradas en el Sistema de Atención a Beneficiarios (SABEN).....	113

Índice de Cuadros

Cuadro 1. IMAS. Oferta Programática Año 2021.....	10
Cuadro 2. IMAS. Programa Protección y Promoción Social. Resumen de Beneficios Individuales. Número de Personas Beneficiarias y Monto Transferido. Al III Trimestre del 2021	15
Cuadro 3 IMAS. Resumen de los Grupos Poblacionales de Interés Atendidos en el IMAS, según Número de Personas Beneficiarias y Monto Transferido. Acumulado al III Trimestre del 2021.	16
Cuadro 4 IMAS. Totales de Hogares Beneficiados, según Cantidad de Beneficios y Monto de Ejecución. Acumulado al III Trimestre del 2021.	18
Cuadro 5 IMAS. Programa Protección y Promoción Social. N° de Hogares Beneficiarios y Monto Transferido, por Hogar en pobreza por algún método (LP, LPD , SINIRUBE). Acumulado al III Trimestre del 2021.	20
Cuadro 6 IMAS. Programa Protección y Promoción Social. Cantidad de Población Beneficiaria e Inversión, según Tipo de Beneficio y Gerencia de Ejecución. Acumulado al III Trimestre del 2021.	21
Cuadro 7 (Parte 1) IMAS. Programa Protección y Promoción Social. Hogares Beneficiarios y Monto Transferido. Por Beneficio, según ARDS. Acumulado al III Trimestre del 2021.....	22
Cuadro 8 (Parte 2) IMAS. Programa Protección y Promoción Social. Hogares Beneficiarios y Monto Transferido, por Beneficio, según ARDS. Acumulado al III Trimestre del 2021.....	23
Cuadro 9 (Parte 1) IMAS. Hogares Indígenas Beneficiarios y Monto Transferido, por Beneficio, según ARDS. Acumulado al III Trimestre del 2021.	21
Cuadro 10 (Parte 2) IMAS. Hogares Indígenas Beneficiarios y Monto Transferido, por Beneficio, según ARDS. Acumulado al III Trimestre del 2021.	22
Cuadro 11 (Parte 3) IMAS. Hogares Indígenas Beneficiarios y Monto Transferido, por Beneficio, según ARDS. Acumulado al III Trimestre del 2021.	22
Cuadro 12 IMAS. Hogares Indígenas Ngäbe y Buglé Beneficiarios y Monto Transferido, por Beneficio, según ARDS. Acumulado al III Trimestre del 2021.....	23
Cuadro 13 IMAS (Parte 2). Hogares Indígenas Ngäbe y Buglé Beneficiarios y Monto Transferido, por Beneficio, según ARDS. Acumulado al III Trimestre del 2021.....	23
Cuadro 14 IMAS. Población Afrodescendientes y Monto Transferido por Beneficio, según ARDS. Acumulado al III Trimestre del 2021.....	24
Cuadro 15 IMAS. (Parte 2) Población Afrodescendientes y Monto Transferido por Beneficio, según ARDS. Acumulado al III Trimestre del 2021.....	24
Cuadro 16 IMAS. Población Afrodescendientes y Monto Transferido, por Beneficio, según ARDS. Acumulado al III Trimestre del 2021.....	25
Cuadro 17 IMAS. Población LGTBI y Monto Transferido, por Beneficio, según ARDS. Acumulado al III Trimestre del 2021.....	26
Cuadro 18 (Parte 1) IMAS. Hogares con Jefatura Femenina y Montos Transferidos, por Beneficio, según ARDS. Acumulado al III Trimestre del 2021.....	27
Cuadro 19 (Parte 2) IMAS. Hogares con Jefatura Femenina y Montos Transferidos, por Beneficio, según ARDS. Acumulado al III Trimestre del 2021.....	28
Cuadro 20 (Parte 3) IMAS. Hogares con Jefatura Femenina y Montos Transferidos, por Beneficio, según ARDS. Acumulado al III Trimestre del 2021.....	29
Cuadro 21 IMAS. Montos Transferidos Totales, según Población Beneficiaria directa con parentesco, según sexo, acumulado al III Trimestre del 2021.	30
Cuadro 22 IMAS. (Parte 1) N° de Mujeres en Conflicto con la Ley Beneficiarias, por Beneficio Otorgado y Monto Transferido, según ARDS. Acumulado al III Trimestre del 2021.	31
Cuadro 23 IMAS. (Parte 2) N° de Mujeres en Conflicto con la Ley Beneficiarias, por Beneficio Otorgado y Monto Transferido, según ARDS. Acumulado III Trimestre del 2021.	31
Cuadro 24 IMAS. (Parte 3) N° de Mujeres en Conflicto con la Ley Beneficiarias, por Beneficio Otorgado y Monto Transferido, según ARDS. Acumulado al III Trimestre del 2021.	32
Cuadro 25. (Parte 1) IMAS. N° de Hogares con Código Especial 251, por Beneficio Otorgado y Monto Transferido, según ARDS. Acumulado al III Trimestre del 2021.	33
Cuadro 26 (Parte 2) IMAS. N° de Hogares con Código Especial 251, por Beneficio Otorgado y Monto Transferido, según ARDS. Acumulado al III Trimestre del 2021.	34
Cuadro 27(Parte 1) IMAS. N° de Personas Adultas Mayores Beneficiarias, por Beneficio Otorgado y Monto Transferido, según ARDS. Acumulado al III Trimestre del 2021.	35

Cuadro 28(Parte 2) IMAS. N° de Personas Adultas Mayores Beneficiarias, por Beneficio Otorgado y Monto Transferido, según ARDS. Acumulado al III Trimestre del 2021.	36
Cuadro 29 IMAS. N° de Personas con Discapacidad Beneficiarias. Acumulado al III Trimestre del 2021.	37
Cuadro 30(Parte 1) IMAS. Cantidad de Personas con Discapacidad, según Beneficio y ARDS. Acumulado al III Trimestre del 2021.	36
Cuadro 31 (Parte 2) IMAS. Cantidad de Personas con Discapacidad, según Beneficio y ARDS. Acumulado al III Trimestre del 2021.	36
Cuadro 32 IMAS. Cantidad de Personas con Discapacidad, según Beneficios y ARDS. Acumulado al III Trimestre del 2021.	37
Cuadro 33 IMAS. Población Beneficiaria Total y Monto Transferido, por Sexo, según Nacionalidad. Acumulado al III Trimestre del 2021.	38
Cuadro 34 IMAS. Atención a Familias. Hogares Beneficiarios y Monto Transf., según ARDS. Acumulado al III Trimestre del 2021.	40
Cuadro 35 IMAS. Asignación Familiar H. Hogares Beneficiarios y Monto Transferido, según ARDS. Acumulado al III Trimestre del 2021.	41
Cuadro 36 IMAS. Prestación Alimentaria Inciso K. Hogares Beneficiarios y Monto Transferido, según ARDS. Acumulado al III Trimestre del 2021.	43
Cuadro 37 IMAS. Total de Personas Menores de Edad Beneficiadas según Tipología de las Alternativas de Cuidado y Desarrollo Infantil, Monto Transferido y ARDS. Acumulado al III Trimestre del 2021.	43
Cuadro 38 IMAS. Total de Personas Menores de Edad y Hogares, según ARDS. Acumulado al III Trimestre del 2021.	44
Cuadro 39 IMAS. Número Total de Niños y Niñas Beneficiados según Discapacidad en el III Trimestre Acumulado del 2021.	44
Cuadro 40 IMAS. Número Total de Niños y Niñas Indígenas Beneficiados según Alternativas de Cuidado y Desarrollo Infantil. Acumulado al III Trimestre del 2021.	45
Cuadro 41 IMAS. Número Total de Niños y Niñas Afrodescendientes Beneficiados según Alternativas de Cuidado y Desarrollo Infantil. Acumulado al III Trimestre del 2021.	46
Cuadro 42 IMAS. N° de Hogares con Atención de Situaciones de Violencia, por ARDS y Monto Transferido. Acumulado al III Trimestre del 2021.	47
Cuadro 43 IMAS. Personas Beneficiarias y Monto Transferido, según ARDS. Acumulado al III Trimestre del 2021.	48
Cuadro 44 IMAS. Veda. Personas Beneficiarias y Monto Transf., según ARDS. Acumulado al III Trimestre del 2021.	49
Cuadro 45 IMAS. Avancemos. Estudiantes por Sexo y Montos Transferidos, según ARDS. Acumulado al III Trimestre del 2021.	51
Cuadro 46 IMAS. Creceamos. Estudiantes por Sexo y Montos Transferidos, según ARDS. Acumulado al III Trimestre del 2021.	52
Cuadro 47 IMAS. Procesos Formativos. Beneficiarios por Sexo y Monto Transferido. Acumulado al III Trimestre del 2021.	53
Cuadro 48 IMAS. Personas Trabajadoras Menores de Edad Beneficiadas por Sexo y Monto Transferido, según ARDS. Acumulado al III Trimestre del 2021.	54
Cuadro 49 IMAS. Emprendimientos Productivos Individuales. Cantidad de Beneficiarios por Sexo y Monto Transferido, según ARDS. Acumulado al III Trimestre del 2021.	56
Cuadro 50 IMAS. Emprendimientos Productivos Individuales. Cantidad de Beneficiarios por Sexo y Monto Transferido, según Motivo. Acumulado al III Trimestre del 2021.	56
Cuadro 51 IMAS. Mejoramiento de Vivienda. Hogares Beneficiarias y Monto Transferido, según ARDS. Acumulado al III Trimestre del 2021.	57
Cuadro 52 IMAS. Mejoramiento de Vivienda. Hogares Beneficiarias y Monto Transf, según Motivos. Acumulado al III Trimestre del 2021.	58
Cuadro 53 IMAS. Mejoramiento de Vivienda para Atención de Emergencias. Hogares Beneficiarias y Monto Transferido. Acumulado al III Trimestre del 2021.	58
Cuadro 54 IMAS. Mejoramiento de Vivienda para Atención de Emergencias. Hogares Beneficiarias y Monto Transf, según Motivos. Acumulado al III Trimestre del 2021.	59
Cuadro 55 IMAS. Beneficios Grupales: Organizaciones. Proyectos y Monto Transferido, según Tipo de Transferencia y Ubicación Geográfica. Acumulado al III Trimestre del 2021.	59
Cuadro 56 IMAS. Porcentaje de Hogares según Cantidad de Beneficios y Monto Transferido. Acumulado al III	

Trimestre del 2021.....	61
Cuadro 57 IMAS. Hogares Plan Puente por Beneficio. Acumulado al III Trimestre del 2021.....	61
Cuadro 58 IMAS. Hogares Beneficiadas por Plan Puente, según Provincia, Cantón y Distrito 1. Acumulado al III Trimestre del 2021.....	62
Cuadro 59. IMAS. Hogares NIDO por Beneficio. Acumulado al III Trimestre del año 2021.....	74
Cuadro 60. IMAS. Hogares NIDO por ARDS. Acumulado al III trimestre del año 2021	74
Cuadro 61 IMAS. Ejecución Presupuestaria por Beneficios, según Provincia, Cantón y Distrito. Acumulado al III Trimestre del 2021.....	82
Cuadro 62 IMAS. Ejecución Presupuestaria por Tipo de Beneficios según ULDS, Acumulado al III Trimestre del 2021	111
Cuadro 63 IMAS. No FIS, N.º Hogares, Nº Hogares y Nº Personas y su Distribución Porcentual. Acumulado al III Trimestre del 2021.....	112
Cuadro 64 IMAS. Porcentaje y No de Personas Registradas en la FISI por Población Meta. Acumulado al III Trimestre del 2021 /.....	113
Cuadro 65 IMAS. Atenciones Registradas en SABEN acumulado al III Trimestre del 2021.	114

Índice de Gráficos

Gráfico 1. Llamadas Entrantes al SACI, por Tipo y Mes, Acumulado al III Trimestre del 2021	76
Gráfico 2. Llamadas Entrantes al SACI, por Tipo y Mes, Acumulado al III Trimestre del 2021	77
Gráfico 3 Llamadas Salientes del SACI, por Campañas y Mes, Acumulado al III Trimestre del 2021	78
Gráfico 4 Medios de Comunicación del SACI, por Tipo y Mes, Acumulado al III Trimestre del 2020.	79
Gráfico 5 Cantidad de Citas Creadas por Mes, Acumulado al III Trimestre del 2021	80

Introducción

1.1. Objetivo del Informe

- ✓ Proporcionar información de los resultados de la ejecución presupuestaria del Programa Protección y Promoción Social a las diferentes dependencias institucionales, entidades fiscalizadoras de la institución; así como a diversos usuarios externos.
- ✓ Dotar a las unidades internas del IMAS con información relacionada a la inversión social para la rendición de cuentas en cuanto al cumplimiento de metas establecidas en el Plan Operativo Institucional (POI) I Trimestre Acumulado del 2021.

Programa Protección y Promoción Social

Programa sustantivo de la institución en el cual se desarrolla la ejecución y el cumplimiento de metas de los recursos destinados para Inversión Social en la atención de hogares y/o comunidades, grupos, organizaciones públicas y privadas que desarrollen proyectos de interés social y económico en beneficio de la población en situación de pobreza.

Apegados a las políticas del POI del 2021, se atenderá a hogares ubicados, según SIPO, en condición de pobreza extrema y pobreza. Se hará énfasis en las personas con discapacidad, jefatura de femenina, niños y niñas, personas estudiantes, personas adultas mayores, personas en condición de calle o abandono; personas con adicción a sustancias psicoactivas, poblaciones indígenas, personas situaciones de violencia y violencia de género, así como la población refugiada o solicitante de refugio. Otras personas o hogares que no cumplan con la priorización anterior son valoradas por personas profesionales destacadas en las ULDS o ARDS, mediante un informe técnico social que justifique si corresponde o no el otorgamiento de alguna transferencia monetaria.

El Programa Protección y Promoción Social para el 2021 está estructurado, según el POI, en seis áreas:

Áreas estratégicas:

- Área de Bienestar Familiar (ABF).
- Área de Desarrollo Socioeducativo (ADSE).
- Área de Desarrollo Socio productivo y Comunal (ADSPC).
- Área de Acción Social y Administración de Instituciones de Bienestar Social (AASAI).
- Área de Sistemas de Información Social (ASIS).
- Área de Atención Integral e Interinstitucional (AIII).

La ejecución de este Programa y de los recursos asignados al mismo está a cargo de la Subgerencia de Desarrollo Social; instancia conformada por un nivel central con seis Áreas Técnicas Asesoras. A nivel regional por 10 Unidades Ejecutoras denominadas Áreas Regionales de Desarrollo Social (ARDS) quienes a su vez dan cobertura a todo el territorio nacional mediante las 38 Unidades Locales de Desarrollo Social (ULDS).

El Programa de Protección y Promoción Social para el 2021, establece que “se debe de contribuir a la disminución de la pobreza extrema y pobreza de personas, hogares, fay grupos por mediode acciones de protección y promoción social contenidas en la oferta programática del IMAS, recibiendo atención integral en los ámbitos familiar y territorial”. Por lo cual, su oferta programática institucional se muestra a continuación:

Cuadro 1. IMAS. Oferta Programática Año 2021.

Código y descripción de Beneficio	Código de Motivo	Descripción de Motivo
0001 ATENCION A FAMILIAS	1	NECESIDADES BASICAS
	2	ENFERMEDAD (COMPRA EQUIPO APOYO TECNICO Y MEDICAMENTOS)
	3	CUOTAS ATRASADAS DE VIVIENDA
	4	LEY 8545 CUOTAS ATRASADAS A ¢100.000 BENEF INVU
	5	PAGO ALQUILER DE VIVIENDA
	6	PERSONAS PRIVADAS DE LIBERTAD
	7	PROTECCION A TESTIGOS Y A LA VICTIMA
	8	MUJERES VINCULADAS A PROCESOS PENALES YFAMILIARES DEPENDIENTES.
	9	OTRAS ACTIVIDADES PESQUERAS
	10	PERSONAS EN SITUACION DE CALLE
	11	ENFERMEDADES CRONICAS TERMINALES
	12	PERSONAS EN SITUACIÓN DE ABANDONO
	13	ACTIVIDADES DE SUBSISTENCIA Y AUTOCONSUMO
	14	CONVERTIDORES DE SEÑALES DIGITALES DETELEVISIÓN
	15	GASTOS FÚNEBRES
0002 AVANCEMOS	1	AVANCEMOS FIS
	2	AVANCEMOS FISI
	3	AJUSTE UNICO (CAMBIO DE NIVEL, TRAS.FISI-FIS-CRECEMOS)
	4	AJUSTE POR RECURSO DE AMPARO/DEFENSORIA
	5	AJUSTE POR CAMBIO (UBICACIÓN GEOGRAFICA, UNINTEGRANTE)
	6	SECCIÓN NOCTURNA C.T.P. 10° AÑO
	7	SECCIÓN NOCTURNA C.T.P. 11° AÑO
	8	SECCIÓN NOCTURNA C.T.P. 12° AÑO
	9	BACHILLERATO INTERNACIONAL
0003 EMERGENCIAS	1	INUNDACION
	2	EVENTO SÍSMICO
	3	INCENDIO
	4	DERRUMBE/DESLIZAMIENTO
	5	TEMBLOR
	6	TORNADO
	7	CONTAMINACION AMBIENTAL
	8	PAGO DE ALQUILER VIVIENDA
	9	HURACÁN
	10	SUBSISTENCIA Y AUTOCONSUMO
	11	COVID-19
	12	BONO PROTEGER
	13	GASTOS FUNERARIOS (COVID-19)
	14	ATENCION POR ORDEN SANITARIA DE AISLAMIENTO DOMICILIAR
	15	MATERIALES PARA REPARACIONES MENORES DE VIVIENDA.
	16	DECRETO 43131 ONDA TROPICAL 17

Código y descripción de Beneficio	Código de Motivo	Descripción de Motivo
0004 EMPRENDIMIENTOS PRODUCTIVOS INDIVIDUALES	1	PRODUCCION AGROPECUARIA
	2	COMERCIO
	3	ARTESANIA
	4	VESTUARIO Y CALZADO
	5	PRODUCTOS ALIMENTICIOS
	6	ARGOINDUSTRIAL E INDUSTRIAL
	7	RESTITUCIÓN DE LA ACTIVIDAD PRODUCTIVA (EMERGENCIAS)
	8	INICIO ACTIVIDAD PRODUCTIVA (EMERGENCIAS)
	9	OTROS
0005 ASOCIACIONES DE TRANSFERENCIAS CORRIENTES		-
0006 FUNDACIONES TRANSFERENCIAS CORRIENTES		-
0007 COOPERATIVAS TRANSFERENCIAS CORRIENTES		-
0008 JUNTAS DE EDUCACION		-
0009 MUNICIPALIDADES		-
0010 MEJORAMIENTO DE VIVIENDA	1	REPARACIÓN, MEJORAMIENTO, RESTAURACIÓN DE LA VIVIENDA
	2	GASTOS DE IMPLEMENTACIÓN
	3	CONSTRUCCIÓN DE OBRAS COMPLEMENTARIAS DE ESTABILIZACIÓN
0011 OTRO TIPO DE ORGANIZACIONES TRANSFERENCIAS CORRIENTES		-
0012 TITULACION	1	TITULACION DE TIERRAS IMAS
	2	LEVANTAMIENTO DE LIMITACIONES
0080 GARANTIAS CREDITO FIDEICOMISO		-
0081 SERVICIOS DE APOYO FIDEICOMISO (CAPACITACION PREINVERSION)	1	AREA REGIONAL DESARROLLO SOCIAL
	2	CIPET
	3	CUNA
	4	CUC
	5	EARTH
	6	UNA-ECONOM
	7	CUN-LIMON
	8	CURDTS
	9	UTN
	10	UNED
	11	UCR
	12	TEC
	13	PROGRAMA SEMILLA
	14	CON IDEAS
	15	ROBERTO SILES
	16	ECOZONA
	17	UNA-ADM
	18	OTROS
0082 SERVICIOS DE APOYO FIDEICOMISO (POST INVERSION)	1	AREA REGIONAL DESARROLLO SOCIAL
	2	CIPET
	3	CUNA
	4	CUC
	5	EARTH
	6	UNA-ECONOM
	7	CUN-LIMON
	8	CURDTS
	9	UTN
	10	UNED
	11	UCR

Código y descripción de Beneficio	Código de Motivo	Descripción de Motivo
	12	TEC
	13	PROGRAMA SEMILLA
	14	CON IDEAS
	15	ROBERTO SILES
	16	ECOZONA
	17	UNA-ADM
	18	OTROS
0083 SERVICIOS DE APOYO FIDEICOMISO (ASIST.TECNICA SEGUIMIENTO)	1	AREA REGIONAL DESARROLLO SOCIAL
	2	CIPET
	3	CUNA
	4	CUC
	5	EARTH
	6	UNA-ECONOM
	7	CUN-LIMON
	8	CURDTS
	9	UTN
	10	UNED
	11	UCR
	12	TEC
	13	PROGRAMA SEMILLA
	14	CON IDEAS
	15	ROBERTO SILES
	16	ECOZONA
	17	UNA-ADM
	18	OTROS
0084 SERVICIOS DE APOYO FIDEICOMISO (EMPREDIM PUENTE AL DESARROLLO)	1	AREA REGIONAL DESARROLLO SOCIAL
	2	CIPET
	3	CUNA
	4	CUC
	5	EARTH
	6	UNA-ECONOM
	7	CUN-LIMON
	8	CURDTS
	9	UTN
	10	UNED
	11	UCR
	12	TEC
	13	PROGRAMA SEMILLA
	14	CON IDEAS
	15	ROBERTO SILES
	16	ECOZONA
	17	UNA-ADM
	18	OTROS
0085 SEGUIMIENTO AL EMPRENDIMIENTO (PME)		
1002 PROCESOS FORMATIVOS	1	FORMACION HUMANA
	2	ARTICULACION
	3	OTROS PROCESOS FORMATIVOS
1004 CAPACITACION	1	CAPACITACION TECNICA
	2	CAPACITACION MICROEMPRESARIAL
	3	PARTICIPACIÓN EN FERIAS
	4	CAPACITACIÓN TÉCNICA DE PERSONA INDIGENA
	5	CAPACITACIÓN MICROEMPRESARIAL PERSONA INDIGENA.
	6	PARTICIPACIÓN EN FERIAS PERSONA INDIGENA
1005 ASOCIACIONES TRANSFERENCIAS DE CAPITAL		-

Código y descripción de Beneficio	Código de Motivo	Descripción de Motivo
1006 FUNDACIONES TRANSFERENCIAS DE CAPITAL		-
1007 COOPERATIVAS TRANSFERENCIAS DE CAPITAL		-
1011 OTRO TIPO DE ORGANIZACIONES TRANSFERENCIAS DE CAPITAL		-
1013 COMPRA DE LOTES O COMPRA DE LOTES CON VIVIENDA INTERES SOCIAL	1	COMPRA DE LOTE
	2	COMPRA DE LOTE CON VIVIENDA
	3	PAGO DE GASTOS DE IMPLEMENTACION
1014 ASIGNACION FAMILIAR H	1	NECESIDADES BÁSICAS
	2	PAGO DE ASISTENTE PERSONAL
	3	EXCEPCIÓN
1015 PRESTACION ALIMENTARIA K	1	NECESIDADES BASICAS
	2	EDUCACION
	3	PERSONA CON DISCAPACIDAD
	4	EXCEPCION
1016 CUIDADO Y DESARROLLO INFANTIL	1	SUBSIDIO PARA CUIDADO Y DESARROLLO INFANTIL
	2	TRANSPORTE PARA CUIDADO Y DESARROLLO INFANTIL
1017 VEDA		-
1018 CRECEMOS	1	ESTUDIANTES PRIMERA INFANCIA
	2	ESTUDIANTES PRIMARIA
	3	AJUSTE POR REVOCATORIA
	4	ADOLESCENTES Y JÓVENES MADRES Y PADRES (MENOR DE 21 AÑOS)
	5	NINOS, NINAS Y ADOLESCENTES INDIGENAS
	6	NINOS, NINAS Y ADOLESCENTES EN CONFLICTO SOCIAL
	7	PERSONAS CON NECESIDADES EDUCATIVAS ESPECIALES.
1019 TMC-PERSONAS TRABAJADORAS MENORES DE EDAD	1	TRABAJO INFANTIL: 5 A 14
	2	TRABAJO ADOLESCENTE: 15 A 17
	3	ADULTO JOVEN: 18 A 25
1020 MEJORAMIENTO DE VIVIENDA PARA ATENCION DE EMERGENCIAS	1	REPARACIÓN, MEJORAMIENTO, RESTAURACIÓN
	2	GASTOS DE IMPLEMENTACIÓN
	3	CONSTRUCCION DE OBRAS COMPLEMENTARIAS
1021 GASTOS IMPLEMENTACION PARA TITULACION	1	PAGO PLANO CATASTRO
	2	PAGO ESCRITURA
1022 ATENCION DE SITUACIONES DE VIOLENCIA	1	NECESIDADES BÁSICAS
	2	ALQUILER DOMICILIARIO

Fuente: POI 2021 y SABEN.

2.1. Resumen Ejecución Presupuestaria del Programa Protección y Promoción Social

El Programa Protección y Promoción Social destina recursos para la atención de Hogares, personas y organizaciones. En el cuadro 2, se muestra la ejecución presupuestaria realizada al III Trimestre del 2021, correspondiente a **¢148,796,397,890** en total para los beneficios individuales.

La mayor cantidad de población beneficiaria y de recursos económicos ejecutados se concentran en el beneficio Avancemos con una inversión de **¢48,641,391,000** que benefició a **174,973** personas estudiantes.

A continuación, se presenta el cuadro resumen del Programa de Protección y Promoción Social de la población beneficiaria acumulado al III Trimestre del 2021:

Cuadro 2. IMAS. Programa Protección y Promoción Social. Resumen de Beneficios Individuales. Número de Personas Beneficiarias y Monto Transferido. Acumulado al III Trimestre del 2021

Área Estratégica	Oferta Institucional	Unidad Medida	N.º de Benef.	Monto Transferido	Monto Total Transferido porBeneficio (en colones)	
BENEFICIOS INDIVIDUALES						
BENEFICIO ATENCIÓN A FAMILIAS (0001)						
ÁREA BIENESTAR FAMILIAR	Total de Hogares en Atención a Familias (sin duplicidades)	TOTAL HOGARES	87,819	35,714,107,604	35,714,107,604	
	BENEFICIO EMERGENCIAS (0003)					
	Total de Hogares en Emergencias (sin duplicidades)	TOTAL HOGARES	33,052	3,027,598,842	3,027,598,842	
	BENEFICIO ASIGNACIÓN FAMILIAR H (1014)					
	Total de Hogares en Asignación familiar H (sin duplicidades)	TOTAL HOGARES	1,803	1,264,665,700	1,264,665,700	
	BENEFICIO PRESTACIÓN ALIMENTARIA INCISO K (1015)					
	Total de Hogares en Prestación Alimentaria K (sin duplicidades)	TOTAL HOGARES	155	209,843,300	209,843,300	
	BENEFICIO DE CUIDADO Y DESARROLLO INFANTIL (1016)					
	Número de Hogares y Personas Menores de Edad en el Beneficio de Cuidado y Desarrollo Infantil **	TOTAL HOGARES	16,735	23,927,262,336	23,927,262,336	
		HOMBRES	10,383	12,448,449,053		
MUJERES		9,769	11,467,227,680			
INTERSEXO		11	11,192,603			
NA		1	393,000			
TOTAL PERSONAS	24,844	23,927,262,336				
BENEFICIO ATENCIÓN DE SITUACIONES DE VIOLENCIA (1023)						
Total de Personas en Atención de Situaciones de Violencia (sin duplicidades)	HOMBRES	5	3,560,000	489,615,149		
	MUJERES	777	485,605,149			
	INTERSEXO	1	450,000			
	TOTAL DE PERSONAS	783	489,615,149			
BENEFICIO AVANCEMOS (0002)						
Número de Hogares y Estudiantes en Avancemos(sin duplicidades)	TOTAL HOGARES	139,492	48,641,391,000	48,641,391,000		
	HOMBRES	83,365	23,061,960,000			
	MUJERES	91,773	25,569,905,000			
	INTERSEXO	34	9,466,000			
	SIN DATO EN SIPO	1	60,000			
TOTAL DE ESTUDIANTES	175,380	48,641,391,000				
BENEFICIO PROCESOS FORMATIVOS (1002)						
Personas Beneficiarias en Procesos Formativos	HOMBRES	98	20,550,000	2,246,855,000		
	MUJERES	10,033	2,224,955,000			
	INTERSEXO	7	1,350,000			
	TOTAL DE PERSONAS	10,138	2,246,855,000			
BENEFICIO CRECEMOS (1018)						
Número de Hogares y Estudiantes en Creceomos(sin duplicidades)	TOTAL HOGARES	152,065	31,704,721,000	31,704,721,000		
	HOMBRES	107,260	16,291,262,000			
	MUJERES	102,085	15,403,167,000			
	INTERSEXO	72	10,274,000			
	SIN DATO EN SIPO	1	18,000			
TOTAL DE ESTUDIANTES	209,418	31,704,721,000				
TMC-PERSONAS TRABAJADORAS MENORES DE EDAD (1019)						
Número de Personas Trabajadoras Menores de Edad (sin duplicidades)	HOMBRES	324	158,980,000	234,690,000		
	MUJERES	158	75,710,000			
	TOTAL DE PERSONAS	482	234,690,000			

Área Estratégica	Oferta Institucional	Unidad Medida	N.º de Benef.	Monto Transferido	Monto Total Transferido por Beneficio (en colones)
ÁREA DESARROLLO Y SOCIO PRODUCTIVO COMUNAL	BENEFICIO DE EMPRENDIMIENTOS PRODUCTIVOS INDIVIDUALES (0004)				
	Número de Personas Emprendimientos Productivos Individuales (sin duplicidades)	HOMBRES	123	195,267,081	744,482,959
		MUJERES	367	549,215,878	
		TOTAL DE PERSONAS	490	744,482,959	
	BENEFICIO MEJORAMIENTO DE VIVIENDA (0010)				
	Número de Hogares en Mejoramiento de Vivienda (sin duplicidades)	HOGARES	59	144,053,513	144,053,513
MEJORAMIENTO DE VIVIENDA PARA LA ATENCION DE EMERGENCIAS (1020)					
Número Hogares en Mejoramiento de Vivienda (sin duplicidades)	HOGARES	11	26,490,337	26,490,337	
SUBTOTAL MONTO TRANSFERIDO BENEFICIOS INDIVIDUALES A HOGARES Y PERSONAS. ACUMULADO AL III TRIMESTRE ACUMULADO DEL 2021					148,796,397,890
BENEFICIOS GRUPALES					
Beneficio		Cantidad de Organizaciones	Cantidad Proyectos	Monto Transferido	Monto Total Transferido por Beneficio (en colones)
ASOCIACIONES TRANSFERENCIAS DE CAPITAL		7	8	488,238,783	488,238,783
OTRO TIPO DE ORGANIZACIONES TRANSFERENCIAS DE CAPITAL		1	1	19,500,000	19,500,000
ASOCIACIONES DE TRANSFERENCIAS CORRIENTES		3	4	84,531,819	84,531,819
SUBTOTAL MONTO TRANSFERIDO BENEFICIOS GRUPALES. ACUMULADO AL III TRIMESTRE ACUMULADO DEL 2021					592,270,602
TOTAL BENEFICIOS TRANSFERIDOS AL III TRIMESTRE ACUMULADO DEL 2021.					149,388,668,492

Fuente: SABEN-Reporte Personalizable al 30/09/2021, con corte al 03/10/2021, generado por ASIS el 04/10/2021.

Cuadro 3 IMAS. Resumen de los Grupos Poblacionales de Interés Atendidos en el IMAS, según Número de Personas Beneficiarias y Monto Transferido. Acumulado al III Trimestre del 2021.

Grupos Poblaciones de Interés	Unidad de Medida	N.º Beneficiarios	Monto Transferido	Monto Total Transferido por Beneficio
Código Especial 15: Población Indígena (todos los beneficios)	Total Hogares	150	92,935,000	92,935,000
	Hombres	143	40,747,000	
	Mujeres	177	52,188,000	
	Intersexo	0	0	
	Total Personas	320	92,935,000	
Código Especial 15-1: Población Ngäbe y Buglé	Total Hogares	239	127,447,500	127,447,500
	Hombres	283	59,116,500	
	Mujeres	312	68,331,000	
	Total Personas	595	127,447,500	
Código Especial 40: Hogares benef. en Asentamientos IDA (todos los beneficios)	Total Hogares	120	59,073,000	59,073,000
	Hombres	100	31,117,000	

Grupos Poblaciones de Interés	Unidad de Medida	N.º Beneficiarios	Monto Transferido	Monto Total Transferido por Beneficio
	Mujeres	98	27,956,000	
	Total Personas	198	59,073,000	
	Total Hogares	8	3,324,000	
Código Especial 66: Explotación sexual comercial de menores	Hombres	4	951	3,324,000
	Mujeres	8	2,373,000	
	Total Personas	12	3,324,000	
Código Especial 210: Mujeres en Conflicto con la Ley	Total Hogares	455	308,089,354	308,089,354
Código Especial 251: Población que Presenta Violencia Intrafamiliar y/o de Género	Total Hogares	1.211	953,820,980	953,820,980
	Hombres	939	259,917,623	
	Mujeres	1,322	693,741,357	
	Intersexo	1	162	
	Total Personas	2,63	953,820,980	
Personas adultas mayores beneficios (65 años y más)	Hombres	5,356	1,859,893,607	2,716,632,434
	Mujeres	5,356	3,030,514,619	
	Intersexo	2	120,000	
Jefaturas familiares por Sexo	Jefatura Masculina	18,971	6,717,432,245	41,785,657,148
	Jefatura Femenina	91,508	35,050,698,903	
	Jefatura Intersexo	42	17,526,000	
	Total Personas	453,507	41,785,657,148	
Población total beneficiaria según sexo	Hombres	218.12	59,234,109,446	148,796,397,890
	Mujeres	295.669	89,513,199,841	
	Intersexo	149	48,617,603	
	Total Personas	513,941	148,796,397,890	
Población con discapacidad (personas que recibieron beneficio).	Hombres	17,814	5,221,517,854	13,166,651,107
	Mujeres	23,676	7,940,041,253	
	Intersexo	15	5,092,000	
	Total Personas	41,505	13,166,651,107	
	Hombres	708	202,863,707	515,391,499

Grupos Poblaciones de Interés	Unidad de Medida	N.º Beneficiarios	Monto Transferido	Monto Total Transferido por Beneficio
Población Afrodescendiente (cód 234)	Mujeres	979	310,778,792	
	Intersexo	6	1,749,000	
	Total Personas	1,028	319,232,801	
Población Trans	Total Personas	129	39,724,300	39,724,300
Hogares incorporadas en la Estrategia Puente al Desarrollo	Hogares	26,617	28,991,810,621	28,991,810,621
	Hombres	24,528	7,236,151,347	
	Mujeres	43,64	21,743,617,274	
	Intersexo	26	12,042,000	
	Total Personas	68,194	28,991,810,621	

Fuente: SABEN-Reporte Personalizable al 30/09/2021, con corte al 03/10/2021, generado por ASIS el 04/10/2021.

2.2. Beneficios Asignados por Hogar

En este acápite se presentan los datos del total de hogares netos que recibieron beneficios acumulados al III trimestre del año 2021, ya que un hogar pudo recibir de uno hasta seis beneficios diferentes. En el siguiente cuadro se muestra el total de hogares beneficiados y el monto de ejecución en dicho período:

Cuadro 4 IMAS. Totales de Hogares Beneficiados, según Cantidad de Beneficios y Monto de Ejecución. Acumulado al III Trimestre del 2021.

Cantidad de Beneficios por Hogar	Cantidad de Hogares	Monto Transferido	% Monto Transferido
Un beneficio	195,994	59,164,242,813	39.8%
Dos beneficios	76,371	50,619,315,847	34.0%
Tres beneficios	24,520	29,238,299,323	19.6%
Cuatro beneficios	4,944	8,874,432,570	6.0%
Cinco beneficios	315	872,331,792	0.6%
Seis beneficios	9	27,775,545	0.0%
Total (sin duplicidades)	302,153	148,796,397,890	100%

Fuente: SABEN-Reporte Personalizable al 30/09/2021, con corte al 03/10/2021, generado por ASIS el 04/10/2021.

Del total de hogares beneficiados durante el III Trimestre Acumulado del 2021 (302,153 hogares) expuestos en el cuadro anterior, se indican los porcentajes de monto transferido según cantidad de beneficios entregados; el 39.8% un beneficio, 34% dos beneficios, 19.6% tres beneficios, 6.0% cuatro beneficios, 0.6% cinco beneficios y 0.00% seis beneficios.

2.3. Hogares Beneficiados según de Pobreza por el método (LP, LPD, SINIRUBE), según la combinación de pobreza SIPO-SINIRUBE.

En el cuadro 5, se presenta la distribución de la cantidad de hogares beneficiados según su ubicación por la línea de pobreza.

En orden descendente, se tiene la mayor cantidad de hogares atendidos en Pobreza por algún método (LP, LPD, SINIRUBE) representa un total **99.05%** hogares, con inversión de **¢146,840,546,516**. En cuanto a los que NO se registra algún método se atendieron **0.43%** hogares, con una inversión de **¢1,379,983,307**, y SIN DATO se registraron **0.52%** hogares, con una inversión de **¢575,868,397**.

El IMAS, otorgó beneficios considerando condición de pobreza junto a SINIRUBE, siguiendo normativa referente indicada en la directriz N° 060-MTSS-MDHIS y su reforma: N° 081-MTSS-MDHIS, según se establece:

Directriz N° 060-MTSS-MDHIS

Priorización de atención de la pobreza mediante la utilización del sistema nacional de información y registro único de beneficiarios del Estado dirigida a la Administración Central y descentralizada del sector social

N° 081-MTSS-MDHIS

Reforma Directriz N° 060 "Priorización de atención de la pobreza mediante la utilización del sistema nacional de información y registro único de beneficiarios del Estado dirigida a la Administración Central y descentralizada del sector social"

Con dicha consideración, el IMAS para el III Trimestre Acumulado del 2021 alcanzó una inversión total de **¢148,796,397,890** en donde el **98.69%** se ejecutó en hogares en condición de pobreza extrema y no extrema. En forma general, se muestra la inversión total según condición de pobreza:

Cuadro 5 IMAS. Programa Protección y Promoción Social. N° de Hogares Beneficiarios y Monto Transferido, por Hogar en pobreza por algún método (LP, LPD, SINIRUBE). Acumulado al III Trimestre del 2021.

En Pobreza por algún método*	En Pobreza LP	En Pobreza LPD	En Pobreza SINIRUBE	N° Hogares	Monto Entregado	% Monto
SI (99.05%)	SI	SIN DATO	SI	135 766	74 822 260 918	50,28%
	SI	SIN DATO	SIN DATO	57 295	26 663 112 539	17,92%
	SI	SI	SI	41 463	22 575 518 376	15,17%
	SI	SIN DATO	NO	29 412	11 805 986 846	7,93%
	SI	SI	SIN DATO	14 093	6 798 411 532	4,57%
	SI	SI	NO	7 063	2 832 754 505	1,90%
	SI	SIN DATO	SIN DATO	6 108	1 341 072 800	0,90%
	NO	SIN DATO	SI	1 211	284 894 252	0,19%
	NO	SI	NO	389	125 226 447	0,08%
	NO	SI	SI	366	110 362 137	0,07%
	NO	SI	SIN DATO	103	22 986 900	0,02%
	NO	NO	SI	54	3 063 000	0,00%
	SI	NO	SI	5	1 054 000	0,00%
	SI	NO	NO	1	375 000	0,00%
SIN DATO PARA TODOS LOS METODOS (0.52%)**	SIN DATO	SIN DATO	SIN DATO	6 305	575 868 067	0,39%
	NO	SIN DATO	SIN DATO	860	190 760 443	0,13%
	NO	NO	SIN DATO	55	2 750 000	0,00%
NO (0.43%)	NO	SIN DATO	NO	1 819	636 923 128	0,43%
	NO	NO	NO	17	3 017 000	0,00%
Total (sin duplicados)				302 153	148 796 397 890	100,00%

Fuente: SABEN-Reporte Personalizable al 30/09/2021, con corte al 03/10/2021, generado por ASIS el 04/10/2021.

Notas:

*Este cuadro realiza un cruce entre la línea de pobreza (LP) de SIPO con valores Extrema y No extrema, la línea de pobreza por discapacidad (LPD) de SIPO con valores Extrema, No extrema y Pobreza por discapacidad, así como de Pobreza SINIRUBE integrada en SIPO con valores Extrema y Básica.

**Sin datos para todos los métodos se refiere a la categoría que para efectos del reporte insumo del presente informe no se tienen los datos suficientes para la clasificación, debido a que durante el ejercicio presupuestario en curso se han realizado procesos de generación masiva de resoluciones (PROSI) con la calificación de Pobreza de SINIRUBE de manera directa aunque no estén los registros en SIPO.

2.4. Ejecución Presupuestaria según ARDS

Este apartado se destina a mostrar la ejecución presupuestaria del Programa Protección y Promoción Social según cada ARDS. La información se brinda por hogares beneficiarios y monto transferido.

Cuadro 6 IMAS. Programa Protección y Promoción Social. Cantidad de Población Beneficiaria e Inversión, según Tipo de Beneficio y Gerencia de Ejecución. Acumulado al III Trimestre del 2021.

ARDS	Beneficios Individuales		% Total Monto Transferido
	Cantidad de Hogares	Monto Transferido	
BRUNCA	39,087	19,408,416,917	13,04%
HUETAR CARIBE	39,545	17,572,829,116	11,81%
NORESTE	34,383	17,197,982,521	11,56%
CARTAGO	33,729	16,288,526,264	10,95%
CHOROTEGA	31,811	16,074,256,523	10,80%
PUNTARENAS	27,087	14,313,753,078	9,62%
ALAJUELA	31,079	13,316,846,329	8,95%
HUETAR NORTE	26,878	13,059,883,970	8,78%
SUROESTE	20,725	10,787,980,390	7,25%
HEREDIA	18,866	10,775,922,782	7,24%
Total (sin duplicidades)	302,153	148.796,397 890	100%

Fuente: SABEN-Reporte Personalizable al 30/09/2021, con corte al 03/10/2021, generado por ASIS el 04/10/2021.

En los siguientes cuadros (en dos partes) se muestra la ejecución presupuestaria según cantidad de Hogares atendidas, beneficios y montos transferidos según ARDS.

Cuadro 7 (Parte 1) IMAS. Programa Protección y Promoción Social. Hogares Beneficiarios y Monto Transferido. Por Beneficio, según ARDS. Acumulado al III Trimestre del 2021.

ARDS	ASIGNACION FAMILIAR H		ATENCION A FAMILIAS		ATENCION DE SITUACIONES DE VIOLENCIA		AVANCEMOS		CRECEMOS		CUIDADO Y DESARROLLO INFANTIL		EMERGENCIAS	
	N° Hogares	Monto Transferido	N° Hogares	Monto Transferido	N° Hogares	Monto Transferido	N° Hogares	Monto Transferido	N° Hogares	Monto Transferido	N° Hogares	Monto Transferido	N° Hogares	Monto Transferido
BRUNCA	429	322,062,000	10,819	4,632,983,449	118	65,975,200	20,038	7,156,167,000	22,474	5,105,540,000	906	1,270,098,730	2,206	176,680,323
HUETAR CARIBE	52	33,620,000	10,676	3,910,839,481	41	15,322,568	18,474	6,334,655,000	23,067	5,033,760,000	954	1,123,437,651	4,727	658,132,346
NORESTE	402	292,030,000	9,471	4,020,579,800	139	123,789,250	13,578	4,704,303,000	13,793	2,726,437,000	2,882	4,706,207,987	6,477	407,935,391
CARTAGO	201	148,282,000	8,295	3,472,885,310	91	60,085,000	17,077	5,924,370,000	18,640	4,032,951,000	1,703	2,227,020,120	2,854	211,774,644
CHOROTEGA	31	17,369,000	9,293	3,881,208,519	77	34,682,500	14,822	5,226,462,000	14,834	2,904,022,000	2,636	3,256,571,621	3,388	206,623,001
PUNTARENAS	202	132,759,500	11,013	4,718,496,265	57	31,110,000	11,524	3,943,904,000	12,862	2,618,540,000	1,426	1,601,442,000	2,373	132,652,895
ALAJUELA	95	62,745,000	6,714	2,747,910,385	63	38,702,990	15,193	5,161,081,000	15,489	3,018,340,000	1,282	2,029,103,590	2,782	166,152,983
HUETAR NORTE	104	68,905,000	8,285	3,366,819,614	1 037	1,685,702,470	12,200	4,284,936,000	13,978	2,864,537,000	1,037	1,685,702,470	2,317	346,187,745
SUROESTE	186	119,166,000	6,913	2,732,044,828	82	49,687,641	8,732	3,036,991,000	9,008	1,674,144,000	2,039	2,892,671,200	3,023	176,124,043
HEREDIA	101	67,727,200	5,967	2,230,339,953	84	60,070,000	8,208	2,868,522,000	8,533	1,726,450,000	1,898	3,135,006,967	2,906	545,335,471
Total (sin duplicidades)	1,803	1,264,665,700	87,446	35,714,107,604	1,789	2,165,127,619	139,846	48,641,391,000	152,678	31,704,721,000	16,763	23,927,262,336	33,053	3,027,598,842

Fuente: SABEN-Reporte Personalizable al 30/09/2021, con corte al 03/10/2021, generado por ASIS el 04/10/2021.

Cuadro 8 (Parte 2) IMAS. Programa Protección y Promoción Social. Hogares Beneficiarios y Monto Transferido, por Beneficio, según ARDS. Acumulado al III Trimestre del 2021.

ARDS	EMPRESARIOS PRODUCTIVOS INDIVIDUALES		MEJORAMIENTO DE VIVIENDA		MEJORAMIENTO DE VIVIENDA PARA LA ATENCION DE EMERGENCIAS		PRESTACION ALIMENTARIA K		PROCESOS FORMATIVOS		TMC-PERSONAS TRABAJADORAS MENORES DE EDAD		CAPACITACION		VEDA		Total del Monto Transferido	% Total del Monto Transferido
	N° Hogares	Monto Transferido	N° Hogares	Monto Transferido	N° Hogares	Monto Transferido	N° Hogares	Monto Transferido	N° Hogares	Monto Transferido	N° Hogares	Monto Transferido	N° Hogares	Monto Transferido	N° Hogares	Monto Transferido		
BRUNCA	85	146,283,086	22	72,300,041	2	11,706,648	31	41,945,000	1,707	389,475,000	23	11,550,000	9	5,650,440			19,408,416,917	13,04%
HUETAR CARIBE	45	56,408,160	1	88,910			7	5,790,000	1,524	346,875,000	108	53,900,000					17,572,829,116	11,81%
NORESTE	23	36,217,289	6	6,552,855	8	11,866,149	36	50,833,800	36	50,833,800	37	20,930,000					17,197,982,521	11,56%
CARTAGO	25	32,885,190					29	67,223,000	410	91,400,000	38	19,600,000	1	50,000			16,288,526,264	10,95%
CHOROTEGA	57	74,808,419	4	13,103,317			2	1,850,000	1,723	389,775,000	8	4,690,000	5	1,176,146	126	61,915,000	16,074,256,523	10,80%
PUNTARENAS	52	87,237,969	12	28,803,449			11	8,432,000	1,693	384,825,000	200	96,300,000			1,028	529,250,000	14,313,753,078	9,62%
ALAJUELA	16	21,725,501	5	1,167,880			6	4,592,000	281	62,175,000	8	3,150,000					13,316,846,329	8,95%
HUETAR NORTE	53	78,931,260	2	5,464,881			14	13,880,000	1,631	322,080,000	22	12,250,000					13,059,883,970	8,78%
SUROESTE	5	8,009,638	1	262,000	1	2,917,540	15	11,657,500	349	78,075,000	12	6,230,000					10,787,980,390	7,25%
HEREDIA	12	22,317,211	6	16,310,180			4	3,640,000	409	91,875,000	13	6,090,000	37	2,238,800			10,775,922,782	7,24%
Total (sin duplicidades)	373	564,823,723	59	144,053,513	11	26,490,337	155	209,843,300	9,763	2,207,388,800	469	234,690,000	52	9,115,386	1,154	591,165,000	148,796,397,890	100,00%

Fuente: SABEN-Reporte Personalizable al 30/09/2021, con corte al 03/10/2021, generado por ASIS el 04/10/2021.

Resultados para Algunas Poblaciones de Interés

3.1. Información Relacionada a la Población Indígena

Para identificar a los hogares de la población indígena, en la base del Sistema de la Población Objetivo (SIPO) se les asigna el código especial 15 (Población indígena) y 15-1 (Población Ngäbe y Buglé). Partiendo de esta identificación se registra un total de **10,772** hogares, del total de hogares beneficiados al III Trimestre del 2021, estas pudieron recibir más de un beneficio como se refleja en el cuadro 09, 10 y 11 la inversión fue de **¢5,815,620,258**.

Nota: se contemplan las variables Etnia-Indígena, Contiene patrón Cod 15 y etnia indígena y el respectivo Código especial.

El ARDS Brunca registra la mayor inversión presupuestaria **¢2,720,806,792** seguida de ARDS Huetar Caribe con un monto de **¢1,853,920,537** y el ARDS Cartago con un valor de ejecución de **¢798,845,237**.

El beneficio con mayor ejecución presupuestaria es Crecemos con un **40.59%**, seguido de Avancemos con un **29.73%** y Atención a Familias **22.24%**.

En las siguientes páginas se puede visualizar en tres partes el cuadro con el detalle de los beneficios y los hogares beneficiarios, según inversión y ARDS:

Cuadro 9 (Parte 1) IMAS. Hogares Indígenas Beneficiarios y Monto Transferido, por Beneficio, según ARDS. Acumulado al III Trimestre del 2021.

ARDS	ASIGNACION FAMILIAR H		ATENCION A FAMILIAS		ATENCION DE SITUACIONES DE VIOLENCIA		AVANCEMOS		CRECEMOS	
	N° Hogares	Monto Transferido	N° Hogares	Monto Transferido	N° Hogares	Monto Transferido	N° Hogares	Monto Transferido	N° Hogares	Monto Transferido
BRUNCA	21	16,440,000	1,466	599,731,812	13	8,260,000	2,291	876,026,000	3,168	1,056,561,000
HUETAR CARIBE	2	1,200,000	1,269	391,284,700	3	1,732,910	1,526	507,942,000	2,460	807,205,000
CARTAGO	4	3,500,000	344	168,835,000			627	224,771,000	1,033	390,034,000
SUROESTE	3	2,700,000	78	29,150,000			112	35,060,000	126	31,515,000
HUETAR NORTE			130	51,275,000			81	25,998,000	104	25,179,000
NORESTE	1	900,000	32	14,665,000	1	1,050,000	40	12,294,000	55	12,261,000
CHOROTEGA			30	13,980,000			68	22,016,000	82	15,277,000
PUNTARENAS			32	14,230,000			29	8,530,000	38	7,839,000
ALAJUELA			19	6,405,000			38	10,570,000	61	10,766,000
HEREDIA			10	4,005,000			19	5,700,000	19	3,786,000
TOTAL (sin duplicidades)	31	24,740,000	3,410	1,293,561,512	17	11,042,910	4,827	1,728,907,000	7,133	2,360,423,000

Fuente: SABEN-Reporte Personalizable al 30/09/2021, con corte al 03/10/2021, generado por ASIS el 04/10/2021.

Cuadro 10 (Parte 2) IMAS. Hogares Indígenas Beneficiarios y Monto Transferido, por Beneficio, según ARDS. Acumulado al III Trimestre del 2021.

ARDS	CUIDADO Y DESARROLLO INFANTIL		EMERGENCIAS		EMPRESARIOS PRODUCTIVOS INDIVIDUALES		MEJORAMIENTO DE VIVIENDA		PRESTACION ALIMENTARIA K	
	N° Hogares	Monto Transferido	N° Hogares	Monto Transferido	N° Hogares	Monto Transferido	N° Hogares	Monto Transferido	N° Hogares	Monto Transferido
BRUNCA	110	102,768,600	164	15,414,460	3	4,470,700	1	3,704,220	3	2,930,000
HUETAR CARIBE	17	19,632,538	199	38,665,831	19	22,177,558				
CARTAGO	4	4,716,000	51	6,364,237						
SUROESTE	15	17,434,342	26	1,300,000						
HUETAR NORTE	2	1,323,100	36	9,055,000						
NORESTE	12	18,712,250	13	650,000						
CHOROTEGA	5	3,799,000	7	350,000						
PUNTARENAS	3	3,537,000	4	200,000						
ALAJUELA	4	4,716,000	6	340,000						
HEREDIA	4	4,585,000	1	50,000						
TOTAL (sin duplicidades)	176	181,223,830	507	72,389,528	22	26,648,258	1	3,704,220	3	2,930,000

Fuente: SABEN-Reporte Personalizable al 30/09/2021, con corte al 03/10/2021, generado por ASIS el 04/10/2021.

Cuadro 11 (Parte 3) IMAS. Hogares Indígenas Beneficiarios y Monto Transferido, por Beneficio, según ARDS. Acumulado al III Trimestre del 2021.

ARDS	PROCESOS FORMATIVOS		TMC-PERSONAS TRABAJADORAS MENORES DE EDAD		VEDA		Cantidad Total de Hogares	Monto Total Transferido	% Total del Monto Transferido
	N° Hogares	Monto Transferido	N° Hogares	Monto Transferido	N° Hogares	Monto Transferido			
BRUNCA	136	34,500,000					4,692	2,720,806,792	46.78%
HUETAR CARIBE	120	26,700,000	72	37,380,000			3,620	1,853,920,537	31.88%
CARTAGO	2	625,000					1,388	798,845,237	13.74%
SUROESTE	2	300,000					285	117,459,342	2.02%
HUETAR NORTE	5	1,050,000					239	113,880,100	1.96%
NORESTE	1	150,000					127	60,682,250	1.04%
CHOROTEGA	14	2,550,000			1	435,000	181	58,407,000	1.00%
PUNTARENAS	3	750,000	1	1,260,000	9	4,350,000	99	40,696,000	0.70%
ALAJUELA							111	32,797,000	0.56%
HEREDIA							48	18,126,000	0.31%
TOTAL (sin duplicidades)	283	66,625,000	73	38,640,000	10	4,785,000	10,772	5,815,620,258	100.00%

Fuente: SABEN-Reporte Personalizable al 30/09/2021, con corte al 03/10/2021, generado por ASIS el 04/10/2021.

3.1.1. Información Población Ngäbe y Buglé

Para identificar a los hogares de la población Ngäbe y Buglé, en la base de SIPO se les asigna el código especial 15-1. Partiendo de esta identificación se registra un total de **239** hogares beneficiados con una inversión aproximada de **¢127,447,500**. En la ARDS Huetar Cribe registra la mayor inversión presupuestaria con **¢61,302,500**, seguido de Brunca que presenta un monto de **¢55,505,000**.

Nota: se contemplan las variables Población afrodescendiente: Sí, Código especial: 234.

Cuadro 12 IMAS. Hogares Indígenas Ngäbe y Buglé Beneficiarios y Monto Transferido, por Beneficio, según ARDS. Acumulado al III Trimestre del 2021.

ARDS	ASIGNACION FAMILIAR H		ATENCION A FAMILIAS		AVANCEMOS		CRECEMOS	
	N° Hogares	Monto Transferido	N° Hogares	Monto Transferido	N° Hogares	Monto Transferido	N° Hogares	Monto Transferido
HUETAR CARIBE			11	2,395,000	47	17,580,000	95	36,150,000
BRUNCA	1	900,000	25	8,560,000	36	11,914,000	80	31,237,000
CARTAGO			4	975,000	8	2,730,000	13	5,652,000
HUETAR NORTE					1	270,000	2	963,000
TOTAL (sin duplicidades)	1	900,000	40	11,930,000	92	32,494,000	190	74,002,000

Fuente: SABEN-Reporte Personalizable al 30/09/2021, con corte al 03/10/2021, generado por ASIS el 04/10/2021.

Cuadro 13 IMAS (Parte 2). Hogares Indígenas Ngäbe y Buglé Beneficiarios y Monto Transferido, por Beneficio, según ARDS. Acumulado al III Trimestre del 2021.

ARDS	CUIDADO Y DESARROLLO INFANTIL		EMERGENCIAS		PROCESOS FORMATIVOS		Monto Total Transferido	% Total del Monto Transferido
	N° Hogares	Monto Transferido	N° Hogares	Monto Transferido	N° Hogares	Monto Transferido		
HUETAR CARIBE			12	5,177,500			61,302,500	
BRUNCA	12	2,244,000	1	50,000	2	600,000	55,505,000	
CARTAGO			1	50,000			9,407,000	
HUETAR NORTE							1,233,000	
TOTAL (sin duplicidades)	12	2,244,000	14	5,277,500	2	600,000	127,447,500	100.00%

Fuente: SABEN-Reporte Personalizable al 30/09/2021, con corte al 03/10/2021, generado por ASIS el 04/10/2021.

3.2. Información Relacionada a la Población Afrodescendiente

Para identificar a los hogares de la población afrodescendiente en la base del Sistema de la Población Objetivo (SIPO) se les asigna el código especial 234 (Población Afrodescendiente). Partiendo de esta identificación se registra un total de **1,693** personas, del total de personas beneficiadas en el III Trimestre del 2021, la inversión ha sido de **¢ 515,391,499**.

El ARDS Huetar Caribe registra la mayor inversión presupuestaria **¢509,841,499** seguida de ARDS Cartago con un monto de **¢2,002,000** y el ARDS Noreste con un valor de ejecución de **¢515,391,499**.

Seguidamente se puede visualizar en dos partes el cuadro con el detalle de los beneficios y población beneficiaria, según inversión y ARDS:

Cuadro 14 IMAS. Población Afrodescendientes y Monto Transferido por Beneficio, según ARDS. Acumulado al III Trimestre del 2021.

ARDS	ATENCIÓN A FAMILIAS		ATENCIÓN DE SITUACIONES DE VIOLENCIA		AVANCEMOS		CRECEMOS	
	N° Personas	Monto transferido	N° Personas	Monto transferido	N° Personas	Monto transferido	N° Personas	Monto transferido
HUETAR CARIBE	305	115,475,000	2	1,008,000	555	147,468,000	707	102,750,000
CARTAGO	2	540,000			3	570,000	8	692,000
HEREDIA	2	720,000					5	810,000
NORESTE	2	480,000			1	270,000	2	180,000
ALAJUELA	1	120,000			1	180,000	3	216,000
BRUNCA							1	162,000
SUROESTE	1	60,000						
TOTAL (sin duplicidades)	313	117,395,000	2	1,008,000	559	148,488,000	723	104,810,000

Fuente: SABEN-Reporte Personalizable al 30/09/2021, con corte al 03/10/2021, generado por ASIS el 04/10/2021.

Cuadro 15 IMAS. (Parte 2) Población Afrodescendientes y Monto Transferido por Beneficio, según ARDS. Acumulado al III Trimestre del 2021.

ARDS	CUIDADO Y DESARROLLO INFANTIL		EMERGENCIAS		PROCESOS FORMATIVOS		TMC-PERSONAS TRABAJADORAS MENORES DE EDAD		Monto Total Transferido	% Total del Monto Transferido
	N° Personas	Monto transferido	N° Personas	Monto transferido	N° Personas	Monto transferido	N° Personas	Monto transferido		
HUETAR CARIBE	125	124,967,995	78	6,667,504	48	10,875,000	1	630,000	509,841,499	98.92%
CARTAGO			1	50,000	1	150,000			2,002,000	0.39%
HEREDIA			1	250,000					1,780,000	0.35%
NORESTE			1	50,000					980,000	0.19%
ALAJUELA			1	50,000					566,000	0.11%
BRUNCA									162,000	0.03%
SUROESTE									60,000	0.01%
TOTAL (sin duplicidades)	125	124,967,995	82	7,067,504	49	11,025,000	1	630,000	515,391,499	100%

Fuente: SABEN-Reporte Personalizable al 30/09/2021, con corte al 03/10/2021, generado por ASIS el 04/10/2021.

Cuadro 16 IMAS. Población Afrodescendientes y Monto Transferido, por Beneficio, según ARDS. Acumulado al III Trimestre del 2021.

BENEFICIO	Cantidad Total de Personas	Monto Total Transferido	% Total del Monto Transferido
ATENCION A FAMILIAS	313	117,395,000	22.78%
ATENCION DE SITUACIONES DE VIOLENCIA	2	1,008,000	0.20%
AVANCEMOS	559	148,488,000	28.81%
CRECEMOS	723	104,810,000	20.34%
CUIDADO Y DESARROLLO INFANTIL	125	124,967,995	24.25%
EMERGENCIAS	82	7,067,504	1.37%
PROCESOS FORMATIVOS	49	11,025,000	2.14%
TMC-PERSONAS TRABAJADORAS MENORES DE EDAD	1	630,000	0.12%
TOTAL (sin duplicidades)	1,693	515,391,499	100%

Fuente: SABEN-Reporte Personalizable al 30/09/2021, con corte al 03/10/2021, generado por ASIS el 04/10/2021.

3.3. Información Relacionada a la Población LGTBI

Se identifican las personas Trans en la base del SIPO y SABEN. Partiendo de esta identificación se registra un total de **130 personas**, del total beneficiadas en el III Trimestre del año 2021, estas pudieron recibir más de un beneficio como se refleja en el cuadro 17 la inversión fue de **¢39,724,300**.

El ARDS Noreste registra la mayor inversión presupuestaria **¢7,719,000** seguida de ARDS Puntarenas con un monto de **¢7,541,000** y el ARDS Choroteaga con un valor de ejecución de **¢4,589,300**.

En las siguientes páginas se puede visualizar en tres partes el cuadro con el detalle de los beneficios y población beneficiaria, según inversión y ARDS:

Cuadro 17 IMAS. Población LGTBI y Monto Transferido, por Beneficio, según ARDS. Acumulado al III Trimestre del 2021.

ARDS	EMERGENCIAS		ATENCION A FAMILIAS		AVANCEMOS		CRECEMOS		CUIDADO Y DESARROLLO INFANTIL		PROCESOS FORMATIVOS		N° de Personas	Monto Transferido	% Total del Monto Transferido
	N° de Personas	Monto Transferido	N° de Personas	Monto Transferido	N° de Personas	Monto Transferido	N° de Personas	Monto Transferido	N° de Personas	Monto Transferido	N° de Personas	Monto Transferido			
NORESTE	2	100,000	19	5,195,000	2	630,000	1	144,000			11	1,650,000	28	7,719,000	19.43%
PUNTARENAS	4	390000	11	4,445,000	5	1,000,000	3	396,000	2	1310000			22	7,541,000	18.98%
CHOROTEGA	1	50,000	6	1,390,000	4	1,040,000	2	198,000	2	1,611,300	1	300,000	13	4,589,300	11.55%
SUROESTE	1	50000	11	3,150,000	1	120000	3	486,000			3	375000	15	4,181,000	10.53%
CARTAGO	1	50,000	4	1,695,000	4	1,170,000	3	468,000	1	204000	2	300,000	14	3,887,000	9.78%
Huetar Atlántica	1	50,000	7	1510000	2	420,000	4	765,000			1	300000	12	3,045,000	7.67%
BRUNCA			5	2,295,000	1	270,000	1	126,000			1	300,000	7	2,991,000	7.53%
HEREDIA			4	1,980,000			1	162000					5	2,142,000	5.39%
HUETAR NORTE	1	50,000			1	270,000	2	324000	1	1,179,000			5	1,823,000	4.59%
ALAJUELA	1	50,000	3	930,000	2	550,000	1	126,000			1	150,000	8	1,806,000	4.55%
TOTAL	12	790,000	70	22,590,000	22	5,470,000	21	3,195,000	6	4,304,300	20	3,375,000	129	39,724,300.00	100.00%

Fuente: SABEN-Reporte Personalizable al 30/09/2021, con corte al 03/10/2021, generado por ASIS el 04/10/2021.

Nota: Para esta información se consideró la variable Género con el valor “persona Trans”.

3.4. Información sobre Jefatura Femenina

El IMAS identifica las jefaturas de hogares según sexo, en este apartado se hace referencia a la jefatura femenina y parentesco es igual a Jefatura y Sexo mujer, por ser notable la feminización de la pobreza. Por lo cual, se tiene que para esta población el IMAS favoreció en el tercer trimestre del 2021 un total de **91,508** hogares, del total de hogares beneficiados, estos pudieron recibir más de un beneficio como se refleja en los cuadros 18, 19 y 20 con una inversión de **¢ 35,050,698,903**. Las ARDS que muestran una mayor inversión es Huetar Caribe con **¢ 4,825,155,283**, le sigue Puntarenas con una inversión de **¢ 4,332,692,059** y por último luego la Brunca con **¢ 4,180,054,895**.

La información detallada por ARDS referente a hogares con jefatura femenina beneficiados y monto transferido, según el beneficio que han recibido se presenta a continuación en los siguientes cuadros:

Cuadro 18 (Parte 1) IMAS. Hogares con Jefatura Femenina y Montos Transferidos, por Beneficio, según ARDS. Acumulado al III Trimestre del 2021.

ARDS	ASIGNACION FAMILIAR H		ATENCIÓN A FAMILIAS		ATENCIÓN DE SITUACIONES DE VIOLENCIA		AVANCEMOS		CAPACITACION		CRECEMOS	
	N° Hogares	Monto Transferido	N° Hogares	Monto Transferido	N° Hogares	Monto Transferido	N° Hogares	Monto Transferido	N° Hogares	Monto Transferido	N° Hogares	Monto Transferido
HUETAR CARIBE	43	26,980,000	8,522	3,243,999,874	39	14,610,910	2,610	685,426,000			439	61,364,000
PUNTARENAS	151	99,099,500	7,333	3,220,599,765	54	29,990,000	1,487	381,748,000			333	42,854,000
BRUNCA	250	190,846,000	6,627	2,884,848,806	115	65,125,200	1,771	492,164,000	7	4,328,740	548	85,333,000
NORESTE	329	234,308,000	7,208	3,149,010,282	136	120,999,250	641	185,422,000			173	24,437,000
CHOROTEGA	20	11,449,000	6,297	2,680,259,549	74	33,472,500	1,733	489,618,000	4	876,146	195	19,470,000
CARTAGO	132	98,025,000	5,949	2,608,602,310	89	58,945,000	1,206	303,010,000			311	37,218,000
HUETAR NORTE	80	52,477,000	4,824	2,020,458,991	31	9,790,000	896	246,400,000			158	23,846,000
SUROESTE	155	99,666,000	5,340	2,150,584,788	80	50,077,641	660	188,810,000			84	8,593,000
ALAJUELA	63	41,735,000	4,930	2,115,445,385	61	37,102,990	481	134,588,000			95	14,176,000
HEREDIA	77	53,930,000	4,668	1,790,376,171	80	57,171,658	529	155,140,000	36	2,188,800	91	9,360,000
TOTAL (Sin duplicidades)	1,300	908,515,500	61,698	25,864,185,921	759	477,285,149	12,014	3,262,326,000	47	7,393,686	2,427	326,651,000

Fuente: SABEN-Reporte Personalizable al 30/09/2021, con corte al 03/10/2021, generado por ASIS el 04/10/2021.

Cuadro 19 (Parte 2) IMAS. Hogares con Jefatura Femenina y Montos Transferidos, por Beneficio, según ARDS. Acumulado al III Trimestre del 2021.

ARDS	CUIDADO Y DESARROLLO INFANTIL		EMERGENCIAS		EMPRESARIOS PRODUCTIVOS INDIVIDUALES		MEJORAMIENTO DE VIVIENDA		MEJORAMIENTO DE VIVIENDA PARA LA ATENCION DE EMERGENCIAS	
	N° Hogares	Monto Transferido	N° Hogares	Monto Transferido	N° Hogares	Monto Transferido	N° Hogares	Monto Transferido	N° Hogares	Monto Transferido
HUETAR CARIBE			3,202	431,360,223	33	41,905,366	1	88,910		
PUNTARENAS			1,654	91,297,643	32	52,747,249	6	10,975,902		
BRUNCA			1,358	94,095,661	31	51,694,595	8	26,552,245	2	11,706,648
NORESTE	2	1,097,000	4,410	268,260,581	17	25,698,334	6	6,552,855	7	9,747,534
CHOROTEGA			2,305	136,170,801	23	35,771,426	2	6,595,264		
CARTAGO	1	786,000	1,707	116,122,129	19	25,142,534				
HUETAR NORTE	1	70,000	1,253	159,062,996	19	28,054,598				
SUROESTE	1	524,000	2,235	124,079,849	2	3,296,730			1	2,917,540
ALAJUELA			1,857	106,433,549	13	17,468,221	4	927,880		
HEREDIA			2,001	336,850,810	7	12,544,394	6	16,310,180		
TOTAL (Sin duplicidades)	5	2,477,000	21,982	1,863,734,242	196	294,323,447	33	68,003,236	10	24,371,722

(Continúa en página siguiente)

Fuente: SABEN-Reporte Personalizable al 30/09/2021, con corte al 03/10/2021, generado por ASIS el 04/10/2021.

Cuadro 20 (Parte 3) IMAS. Hogares con Jefatura Femenina y Montos Transferidos, por Beneficio, según ARDS. Acumulado al III Trimestre del 2021.

ARDS	PRESTACION ALIMENTARIA K		PROCESOS FORMATIVOS		TMC-PERSONAS TRABAJADORAS MENORES DE EDAD		VEDA		Total N° Hogares	Monto Transferido	% Monto Transferido
	N° Hogares	Monto Transferido	N° Hogares	Monto Transferido	N° Hogares	Monto Transferido	N° Hogares	Monto Transferido			
HUETAR CARIBE	4	3,840,000	1362	315,300,000	1	280,000			12,845	4,825,155,283	13.77%
PUNTARENAS	3	1,700,000	1375	314,625,000	4	490,000	203	86,565,000	10,087	4,332,692,059	12.36%
BRUNCA	2	585,000	1201	272,775,000					9,634	4,180,054,895	11.93%
NORESTE	8	8,280,000	357	82,125,000					12,191	4,115,937,836	11.74%
CHOROTEGA	1	1,250,000	1337	304,475,000			19	8,265,000	9,933	3,727,672,686	10.64%
CARTAGO	12	19,540,000	364	80,500,000					8,268	3,347,890,973	9.55%
HUETAR NORTE	3	2,400,000	1137	223,005,000					6,827	2,765,564,585	7.89%
SUROESTE	8	6,100,000	320	71,850,000					7,848	2,706,499,548	7.72%
ALAJUELA	5	2,642,000	267	58,875,000					7,055	2,529,394,025	7.22%
HEREDIA	2	2,040,000	374	83,925,000					6,820	2,519,837,013	7.19%
TOTAL (Sin duplicidades)	48	48,377,000	8,094	1,807,455,000	5	770,000	222	94,830,000	91,508	35,050,698,903	100.00%

Fuente: SABEN-Reporte Personalizable al 30/09/2021, con corte al 03/10/2021, generado por ASIS el 04/10/2021.

Dentro de la categoría de Jefaturas se presentan **42** hogares con jefatura intersexo, las cuales representan una inversión total de **¢17,526,000**. Por ello, se adjunta el siguiente cuadro con los montos de inversión total por categoría de jefaturas:

Cuadro 21 IMAS. Montos Transferidos Totales, según Población Beneficiaria directa con parentesco, según sexo, acumulado al III Trimestre del 2021.

ARDS	Hombre		Mujer		Intersexo		Total N° Hogares	Total Monto Transferido	% Monto Transferido
	N° Hogares	Monto Transferido	N° Hogares	Monto Transferido	N° Hogares	Monto Transferido			
PUNTARENAS	3,212	1,288,011,395	10,087	4,332,692,059	6	2,575,000	13,305	5,623,278,454	13.46%
HUETAR CARIBE	1,758	527,414,441	12,845	4,825,155,283	10	4,118,000	14,613	5,356,687,724	12.82%
BRUNCA	2,799	1,040,303,826	9,634	4,180,054,895	4	1,603,000	12,437	5,221,961,721	12.50%
NORESTE	1,677	549,520,328	12,191	4,115,937,836	5	2,090,000	13,873	4,667,548,164	11.17%
CHOROTEGA	2,337	818,841,462	9,933	3,727,672,686	2	530,000	12,272	4,547,044,148	10.88%
CARTAGO	1,366	494,313,974	8,268	3,347,890,973	3	1,410,000	9,637	3,843,614,947	9.20%
HUETAR NORTE	2,399	863,656,434	6,827	2,765,564,585	3	1,800,000	9,229	3,631,021,019	8.69%
SUROESTE	1,090	365,911,873	7,848	2,706,499,548	4	1,995,000	8,942	3,074,406,421	7.36%
HEREDIA	1,100	392,703,764	6,820	2,519,837,013	2	530,000	7,922	2,913,070,777	6.97%
ALAJUELA	1,233	376,754,748	7,055	2,529,394,025	3	875,000	8,291	2,907,023,773	6.96%
TOTAL (Sin duplicidades)	18,971	6,717,432,245	91,508	35,050,698,903	42	17,526,000	110,521	41,785,657,148	100.00%

Fuente: SABEN-Reporte Personalizable al 30/09/2021, con corte al 03/10/2021, generado por ASIS el 04/10/2021.

3.5. Información sobre las Mujeres en Conflicto con la Ley

En el cuadro 22, 23 y 24 se detalla la inversión y cobertura según beneficio y monto transferido por ARDS. El IMAS otorgó benefició a **454 hogares** que tienen el código especial 210 con una inversión total de **¢308,089,354**.

El ARDS que presenta mayor ejecución presupuestaria favoreciendo a este grupo de hogares es la Noreste, con **¢ 60,848,285**. Le sigue la ARDS Suroeste, con **¢ 48,702,000** y en tercera posición el ARDS Chorotega, con **¢41,700,000**.

El beneficio de Atención a Familias presenta la mayor ejecución presupuestaria, con una inversión de **¢94,100,000**. En segunda posición se encuentra el beneficio de Cuidado y Desarrollo Infantil con un monto de **¢74,773,501**.

Cuadro 22 IMAS. (Parte 1) N° de Mujeres en Conflicto con la Ley Beneficiarias, por Beneficio Otorgado y Monto Transferido, según ARDS. Acumulado al III Trimestre del 2021.

ARDS	ASIGNACION FAMILIAR H		ATENCION A FAMILIAS		ATENCION DE SITUACIONES DE VIOLENCIA		AVANCEMOS	
	N° Hogares	Monto Transferido	N° Hogares	Monto Transferido	N° Hogares	Monto Transferido	N° Hogares	Monto Transferido
NORESTE			44	17,115,000	1	1,800,000	26	8,730,000
SUROESTE	2	800,000	47	17,885,000			28	11,024,000
CHOROTEGA			27	11,805,000	2	1200000	25	9,000,000
HUETAR CARIBE			37	13,370,000			23	9,450,000
PUNTARENAS			27	11,880,000			17	6,570,000
ALAJUELA			16	6,780,000			12	3,966,000
BRUNCA			13	5,460,000	1	480,000	12	4,230,000
HEREDIA			13	4,540,000			10	2,830,000
CARTAGO			7	2,550,000			8	2,570,000
HUETAR NORTE			8	2,715,000			6	2,320,000
TOTAL (Sin duplicidades)	2	800,000	239	94,100,000	4	3,480,000	167	60,690,000

Fuente: SABEN-Reporte Personalizable al 30/09/2021, con corte al 03/10/2021, generado por ASIS el 04/10/2021.

Cuadro 23 IMAS. (Parte 2) N° de Mujeres en Conflicto con la Ley Beneficiarias, por Beneficio Otorgado y Monto Transferido, según ARDS. Acumulado III Trimestre del 2021.

ARDS	CRECEMOS		CUIDADO Y DESARROLLO INFANTIL		EMERGENCIAS		MEJORAMIENTO DE VIVIENDA		PRESTACION ALIMENTARIA K	
	N° Hogares	Monto Transferido	N° Hogares	Monto Transferido	N° Hogares	Monto Transferido	N° Hogares	Monto Transferido	N° Hogares	Monto Transferido
NORESTE	39	8,879,000	11	22,644,285	18	900,000				
SUROESTE	37	8,220,000	4	7,598,000	14	700,000				
CHOROTEGA	25	6,705,000	7	11,790,000	6	300,000				
HUETAR CARIBE	41	10,953,000	5	5,741,216	9	1,222,548				
PUNTARENAS	24	5,769,000	3	2,233,000	6	300,000			1	800,000
ALAJUELA	20	5,430,000	3	5,895,000	1	50,000				
BRUNCA	14	4,419,000	2	3,275,000	1	50,000	1	3,199,905		
HEREDIA	13	3,303,000	3	7,074,000	4	1,379,400				
CARTAGO	13	2,813,000	3	7,074,000						
HUETAR NORTE	6	1,053,000	1	1,449,000						
TOTAL (Sin duplicidades)	232	57,544,000	42	74,773,501	59	4,901,948	1	3,199,905	1	800,000

Fuente: SABEN-Reporte Personalizable al 30/09/2021, con corte al 03/10/2021, generado por ASIS el 04/10/2021.

Cuadro 24 IMAS. (Parte 3) N° de Mujeres en Conflicto con la Ley Beneficiarias, por Beneficio Otorgado y Monto Transferido, según ARDS. Acumulado al III Trimestre del 2021.

ARDS	PROCESOS FORMATIVOS		TMC-PERSONAS TRABAJADORAS MENORES DE EDAD		VEDA		Monto Total Transferido	% Total Monto Transferido
	N° Hogares	Monto Transferido	N° Hogares	Monto Transferido	N° Hogares	Monto Transferido		
NORESTE	1	150,000	1	630,000			60,848,285	19.75%
SUROESTE	17	2,475,000					48,702,000	15.81%
CHOROTEGA	3	900,000					41,700,000	13.54%
HUETAR CARIBE	4	750,000					41,486,764	13.47%
PUNTARENAS	2	450,000			2	870,000	28,872,000	9.37%
ALAJUELA	2	450,000					22,571,000	7.33%
BRUNCA	2	450,000					21,563,905	7.00%
HEREDIA	1	150,000					19,276,400	6.26%
CARTAGO	1	150,000					15,157,000	4.92%
HUETAR NORTE	2	375,000					7,912,000	2.57%
TOTAL (Sin duplicidades)	35	6,300,000	1	630,000	2	870,000	308,089,354	100.00%

Fuente: SABEN-Reporte Personalizable al 30/09/2021, con corte al 03/10/2021, generado por ASIS el 04/10/2021.

3.6. Información sobre la Población que Presenta Violencia Intrafamiliar y/o de Género, CE: 251.

Se beneficiaron a 1,211 hogares asociados al código especial 251, con una inversión total de **¢ 953,820,980**. El ARDS Brunca es la que encabeza la lista con un monto desembolsado de **¢ 179,226,707**, seguido por la ARDS Noreste con **¢ 179,018,783** y la ARDS Huetar Caribe con **¢ 94,974,629**, según se muestra a continuación:

Cuadro 25. (Parte 1) IMAS. N° de Hogares con Código Especial 251, por Beneficio Otorgado y Monto Transferido, según ARDS. Acumulado al III Trimestre del 2021.

ARDS	ASIGNACION FAMILIAR H		ATENCION A FAMILIAS		ATENCION DE SITUACIONES DE VIOLENCIA		AVANCEMOS		CRECEMOS	
	N° Hogares	Monto Transferido	N° Hogares	Monto Transferido	N° Hogares	Monto Transferido	N° Hogares	Monto Transferido	N° Hogares	Monto Transferido
BRUNCA	3	2,250,000	98	44,811,000	42	25,912,200	96	37,854,000	153	37,942,000
NORESTE	2	1,200,000	86	44,345,000	52	45,565,000	52	20,446,000	103	23,314,000
HUETAR CARIBE			63	21,523,800	21	8,032,910	63	20,658,000	107	24,374,000
ALAJUELA			44	16,255,000	36	19,565,000	40	14,686,000	69	16,614,000
CARTAGO	3	2,100,000	28	11,355,000	34	24,275,000	40	13,390,000	63	15,942,000
SUROESTE	1	410,000	43	17,245,000	34	20,912,640	30	8,770,000	49	7,947,000
CHOROTEGA			41	16,075,000	29	11,110,000	50	16,446,000	58	12,259,000
HEREDIA			40	15,375,000	32	23,121,658	26	8,706,000	45	9,884,000
PUNTARENAS	1	700,000	24	11,230,000	16	9,345,000	25	9,796,000	31	6,993,000
HUETAR NORTE			19	7,970,000	10	3,285,000	18	6,250,000	33	6,318,000
TOTAL (Sin duplicados)	10	6,660,000	486	2,061,848,000	306	191,124,408	440	157,022,000	711	161,587,000

Fuente: SABEN-Reporte Personalizable al 30/09/2021, con corte al 03/10/2021, generado por ASIS el 04/10/2021.

Cuadro 26 (Parte 2) IMAS. N° de Hogares con Código Especial 251, por Beneficio Otorgado y Monto Transferido, según ARDS. Acumulado al III Trimestre del 2021.

ARDS	CUIDADO Y DESARROLLO INFANTIL		EMERGENCIAS		EMPRESARIOS PRODUCTIVOS INDIVIDUALES		PROCESOS FORMATIVOS		TMC-PERSONAS TRABAJADORAS MENORES DE EDAD		Total Monto Transferido	% Total Monto Transferido
	N° Hogares	Monto Transferido	N° Hogares	Monto Transferido	N° Hogares	Monto Transferido	N° Hogares	Monto Transferido	N° Hogares	Monto Transferido		
BRUNCA	14	20,444,000	12	1006684	3	4,506,823	19	4,500,000			179,226,707	18.79%
NORESTE	26	41,548,783	19	950,000			8	1,650,000			179,018,783	18.77%
HUETAR CARIBE	11	13,801,404	25	3,434,515			16	3,150,000			94,974,629	9.96%
ALAJUELA	15	25,765,319	11	550,000			3	600,000			94,035,319	9.86%
CARTAGO	15	21,877,000	2	100,000			4	1,050,000			90,089,000	9.45%
SUROESTE	18	28,163,891	3	150,000			8	1,350,000			84,948,531	8.91%
CHOROTEGA	16	21,253,338	7	370,000			13	3,075,000			80,588,338	8.45%
HEREDIA	16	20,937,015	10	1,020,000			2	450,000			79,493,673	8.33%
PUNTARENAS	3	4,716,000	3	500,000			8	2,100,000	1	630,000	46,010,000	4.82%
HUETAR NORTE	1	88,000	2	100,000			7	1,425,000			25,436,000	2.67%
TOTAL (Sin duplicados)	135	198,594,750	94	8,181,199	3	4,506,823	88	19,350,000	1	630,000	953,820,980	100.00%

Fuente: SABEN-Reporte Personalizable al 30/09/2021, con corte al 03/10/2021, generado por ASIS el 04/10/2021.

3.7. Información sobre la Población Adulta Mayor

La Ley N.º 7935 del 25/10/1999, denominada “Ley Integral para la Persona Adulta Mayor”, publicada en la Gaceta No. 221 del 15 de noviembre de 1999; y el Decreto Ejecutivo N.º 30438-MP del 19/04/2002. “Reglamento a la Ley No. 7935 ley Integral para la Persona Adulta Mayor”, publicada en la Gaceta No. 93 del 16 de mayo del 2002; establecen la atención de este grupo poblacional.

En el cuadro 27 se detalla la inversión y cobertura según beneficio y monto transferido por ARDS. El IMAS otorgó beneficios a **14,993**

personas adultas mayores de 65 años o más (beneficiarios directos); de los cuales **5,356** son hombres, **9,634** son mujeres y **2** son intersexo, con una inversión total de **¢4,890,528,226**.

El ARDS que presenta mayor ejecución presupuestaria favoreciendo a este grupo poblacional es Puntarenas con **¢823,037,723**. Le sigue el ARDS Chorotega con **¢ 655,829,811** y en tercera posición la ARDS Huetar Norte con **¢630,657,079**. El beneficio de Atención a Familias presenta la mayor ejecución presupuestaria, con una inversión de **¢ 4,413,430,628** que beneficia a **11,545** personas adultas mayores a nivel nacional. Le sigue el beneficio de emergencias con un monto invertido de **¢ 314,919,637** favoreciendo a **3,827** personas adultas mayores

Cuadro 27(Parte 1) IMAS. N° de Personas Adultas Mayores Beneficiarias, por Beneficio Otorgado y Monto Transferido, según ARDS. Acumulado al III Trimestre del 2021.

ARDS	ASIGNACION FAMILIAR H		ATENCION A FAMILIAS		ATENCION DE SITUACIONES DE VIOLENCIA		AVANCEMOS		CRECEMOS		EMERGENCIAS		EMPRENDIMIENTOS PRODUCTIVOS INDIVIDUALES	
	N° de Personas	Monto Transferido	N° de Personas	Monto Transferido	N° de Personas	Monto Transferido	N° de Personas	Monto Transferido	N° de Personas	Monto Transferido	N° de Personas	Monto Transferido	N° de Personas	Monto Transferido
	PUNTARENAS	12	8,500,000	1905	770,555,000			5	1,260,000.00	16	1,638,000.00	254	13,470,000.00	1
CHOROTEGA			1455	598,844,000	1	600,000.00	1	270,000.00	5	306,000.00	493	28,169,500.00	5	6,329,562.00
HUETAR NORTE	7	5,900,000	1523	570,744,203			3	810,000.00	13	1,890,000.00	320	46,887,876.00		
NORESTE	16	13,900,000	1304	500,448,800	3	2,850,000.00			8	540,000.00	798	46,920,000.00		
BRUNCA	35	28,800,000	900	366,226,340			3	660,000.00	49	6,048,000.00	165	12,870,452.00	4	6,895,393.00
SUROESTE	6	3,566,000	1074	400,410,500					2	54,000.00	362	18,832,000.00		
ALAJUELA	1	100,000	1070	382,909,785	1	200,000.00	7	1,820,000.00	4	648,000.00	318	18,818,161.00		
CARTAGO	1	900,000	813	304,440,000			2	540,000.00	13	1,278,000.00	289	22,620,092.00		
HEREDIA	2	620,000	731	274,635,000			1	270,000.00	8	738,000.00	289	47,348,000.00		
HUETAR CARIBE			770	244,217,000			5	1,240,000.00	6	738,000.00	539	58,983,556.00	1	1,205,000.00
TOTAL (Sin duplicidades)	80	62,286,000	11545	4,413,430,628	5	3,650,000.00	27	6,870,000.00	124	13,878,000.00	3827	314,919,637.00	11	16,427,339.00

(Continúa en página siguiente)

Fuente: SABEN-Reporte Personalizable al 30/09/2021, con corte al 03/10/2021, generado por ASIS el 04/10/2021.

Cuadro 28(Parte 2) IMAS. N° de Personas Adultas Mayores Beneficiarias, por Beneficio Otorgado y Monto Transferido, según ARDS. Acumulado al III Trimestre del 2021.

ARDS	PROCESOS FORMATIVOS		MEJORAMIENTO DE VIVIENDA		VEDA		Monto Total Transferido	% Total Monto Transferido
	N° de Personas	Monto Transferido	N° de Personas	Monto Transferido	N° de Personas	Monto Transferido		
PUNTARENAS	8	1,800,000.00	3	7,577,339.00	38	16,240,000.00	823,037,723.00	16.83%
CHOROTEGA	45	11,700,000.00	1	3,520,749.00	14	6,090,000.00	655,829,811.00	13.41%
HUETAR NORTE	23	4,425,000.00					630,657,079.00	12.90%
NORESTE							564,658,800.00	11.55%
BRUNCA	9	1,650,000.00					423,150,185.00	8.65%
SUROESTE	4	1,050,000.00	1	262,000.00			424,174,500.00	8.67%
ALAJUELA	1	300,000.00					404,795,946.00	8.28%
CARTAGO							329,778,092.00	6.74%
HEREDIA	3	900,000.00	1	2,951,534.00			327,462,534.00	6.70%
HUETAR CARIBE	3	600,000.00					306,983,556.00	6.28%
TOTAL (Sin duplicidades)	96	22,425,000.00	6.00	14,311,622.00	52	22,330,000.00	4,890,528,226.00	100.00%

Fuente: SABEN-Reporte Personalizable al 30/09/2021, con corte al 03/10/2021, generado por ASIS el 04/10/2021.

3.8. Información sobre Población con Discapacidad

En el siguiente cuadro se detalla la inversión y cobertura según discapacidad y monto transferido por hombres, mujeres e intersexo, por lo que, el IMAS otorgó beneficios a **41,505** personas con discapacidad (personas beneficiarias directas); de los cuales **17,817** son hombres, **23,676** mujeres y **15** personas intersexo, con una inversión total de **¢ 13,166,651,107**.

Cuadro 29 IMAS. N° de Personas con Discapacidad Beneficiarias. Acumulado al III Trimestre del 2021.

Discapacidades	Hombres		Mujeres		Intersexo		TOTAL		
	Número de Personas	Monto Transferido	Número de Personas	Monto Transferido	Número de Personas	Monto Transferido	Número de Personas	Monto Transferido	% Total del Monto Transferido
DOS O MAS DE LAS ANTERIORES	6,130	1,826,909,523	9,232	3,109,278,421	9	2,785,000	15,371	4,938,972,944	37.51%
FISICA	5,486	1,685,816,734	7,873	2,674,749,706	3	1,395,000	13,362	4,361,961,440	33.13%
VISUAL	1,993	577,661,615	3,040	1,010,952,783	1	480,000	5,034	1,589,094,398	12.07%
COGNITIVA	2,246	591,342,198	1,501	457,294,543	1	270,000	3,748	1,048,906,741	7.97%
PSICOSOCIAL	1,344	360,674,119	1,133	388,866,148	1	162,000	2,478	749,702,267	5.69%
AUDITIVA	615	179,113,665	897	298,899,652			1,512	478,013,317	3.63%
TOTAL (sin duplicidades)	17,814	5,221,517,854	23,676	7,940,041,253	15	5,092,000	41,505	13,166,651,107	100%

Fuente: SABEN-Reporte Personalizable al 30/09/2021, con corte al 03/10/2021, generado por ASIS el 04/10/2021.

En cuanto a la ejecución por ARDS se tiene que Heredia invirtió ¢ 1,338,046,266 para dicho grupo poblacional, le sigue Suroeste con ¢1,441,099,985 y en tercera posición Hueta Norte ¢1,324,947,443.

El beneficio de Atención a Familias presenta la mayor ejecución presupuestaria, con una inversión de ¢6,885,315,596 que beneficia a 17,152 personas con discapacidad. Avancemos se ubica en el segundo lugar con un monto de ¢ 2,560,876,000 de 9,141 personas con discapacidad beneficiadas. En tercer puesto se encuentra el beneficio de Crecemos con una inversión de ¢1,990,681,000 que favoreció a 11,288 personas con discapacidad.

En las siguientes tres páginas se presentan los cuadros con el detalle de personas beneficiadas por beneficio, según el monto de inversión y ARDS:

Cuadro 30(Parte 1) IMAS. Cantidad de Personas con Discapacidad, según Beneficio y ARDS. Acumulado al III Trimestre del 2021

ARDS	ASIGNACION FAMILIAR H		ATENCIÓN A FAMILIAS		ATENCIÓN DE SITUACIONES DE VIOLENCIA		AVANCEMOS		CRECEMOS	
	N° de Personas	Monto Transferido	N° de Personas	Monto Transferido	N° Personas	Monto Transferido	N° de Personas	Monto Transferido	N° de Personas	Monto Transferido
ALAJUELA	19	13,900,000	1,671	649,106,600	3	600,000	1180	333,972,000	1,255	217,206,000
BRUNCA	77	61,610,000	1,829	772,843,324	6	2,560,000	989	276,846,000	1,287	239,900,000
CARTAGO	14	9,660,000	1,426	598,349,900	9	6,490,000	1064	294,909,000	1509	280,334,000
CHOROTEGA	9	4,150,000	1,970	812,075,170	3	1,325,000	1002	284,884,000	1055	170,293,000
HEREDIA	19	11,870,000	910	352,601,500	3	2,000,000	389	109,437,000	601	111,963,000
Huetar Atlántica	9	6,600,000	1,862	689,800,179	2	800,000	1,258	344,885,000	1,456	253,550,000
HUETAR NORTE	15	9,620,000	1,978	766,774,973	1	600,000	785	217,642,000	968	162,060,000
NORESTE	49	35,473,000	1,762	722,963,450	14	14,870,000	914	263,034,000	1269	239,943,000
PUNTARENAS	28	17,300,000	2,107	890,055,500	6	4,125,000	711	193,472,000	892	148,896,000
SUROESTE	27	16,792,000	1637	630,745,000	12	9,560,000	849	241,795,000	996	166,536,000
TOTAL (sin duplicidades)	266	186,975,000	17,152	6,885,315,596	59	42,930,000	9,141	2,560,876,000	11,288	1,990,681,000

Fuente: SABEN-Reporte Personalizable al 30/09/2021, con corte al 03/10/2021, generado por ASIS el 04/10/2021.

Cuadro 31 (Parte 2) IMAS. Cantidad de Personas con Discapacidad, según Beneficio y ARDS. Acumulado al III Trimestre del 2021.

ARDS	CUIDADO Y DESARROLLO INFANTIL		EMERGENCIAS		EMPRESARIOS PRODUCTIVOS INDIVIDUALES		PRESTACION ALIMENTARIA K		PROCESOS FORMATIVOS	
	N° de Personas	Monto Transferido	N° de Personas	Monto Transferido	N° de Personas	Monto Transferido	N° de Personas	Monto Transferido	N° de Personas	Monto Transferido
ALAJUELA	85	84,429,085	498	29,687,601	1	1,795,000			33	7,350,000
BRUNCA	44	37,069,450	239	21,263,580	4	6,595,631	1	700,000	96	21,450,000
CARTAGO	109	105,284,799	318	22,613,682	1	1,951,062			21	4,725,000
CHOROTEGA	85	72,485,212	659	39,113,956	12	16,271,489			160	37,650,000
HEREDIA	95	98,397,716	274	32,534,400			1	600,000	25	4,950,000
Huetar Atlántica	24	20,940,246	802	92,352,418	2	2,441,397	1	600,000	101	23,250,000
HUETAR NORTE	42	49,440,100	371	50,315,706	4	6,101,366	1	480,000	129	25,155,000
NORESTE	188	192,427,172	595	34,444,492	2	3,852,295	12	20,296,800	21	4,125,000
PUNTARENAS	56	46,322,000	346	17,660,000	8	13,274,413	5	3,232,000	107	25,050,000
SUROESTE	126	125,871,759	490	26,690,821			1	200,000	34	6,975,000
TOTAL (sin duplicidades)	854	832,667,539	4,592	366,676,656.00	34	52,282,653	22	26,108,800	727	160,680,000

Fuente: SABEN-Reporte Personalizable al 30/09/2021, con corte al 03/10/2021, generado por ASIS el 04/10/2021

Cuadro 32 IMAS. Cantidad de Personas con Discapacidad, según Beneficios y ARDS. Acumulado al III Trimestre del 2021.

ARDS	MEJORAMIENTO DE VIVIENDA PARA LA ATENCION DE EMERGENCIAS		TMC-PERSONAS TRABAJADORAS MENORES DE EDAD		VEDA		CAPACITACION		MEJORAMIENTO DE VIVIENDA		Monto Transferido	% Total Monto Transferido
	N° de Personas	Monto Transferido	N° de Personas	Monto Transferido	N° de Personas	Monto Transferido	N° de Personas	Monto Transferido	N° de Personas	Monto Transferido		
ALAJUELA											1,338,046,286	10.16%
BRUNCA									2	6,288,429	1,447,126,414	10.99%
CARTAGO			4	2,100,000			1	50,000			1,326,467,443	10.07%
CHOROTEGA					14	5,800,000			1	3,901,240	1,447,949,067	11.00%
HEREDIA											724,353,616	5.50%
Huetar Atlántica			3	910,000							1,436,129,240	10.91%
HUETAR NORTE			1	630,000							1,288,819,145	9.79%
NORESTE	1	300,000									1,531,729,209	11.63%
PUNTARENAS			4	1,960,000	75	32,625,000			3	6,631,194	1,400,603,107	10.64%
SUROESTE									1	262,000	1,225,427,580	9.31%
TOTAL (sin duplicidades)	1	300,000	12	5,600,000.00	89	38,425,000.00	1	50,000.00	7	17,082,863.00	13,166,651,107	100.00%

Fuente: SABEN-Reporte Personalizable al 30/09/2021, con corte al 03/10/2021, generado por ASIS el 04/10/2021

3.9. Información para la Población Beneficiaria Total según Nacionalidad y Sexo

De **513,941** personas beneficiarias, se tiene que para las personas costarricense el IMAS ha invertido **¢141,098,435,022**, en el caso de las personas nicaragüenses se transfirió una inversión de **¢6,251,837,394**. Según sexo se benefició en el III Trimestre del 2021 a un total de **25295,669** mujeres, **218,120** hombres, **148** personas intersexo. Los detalles respecto a otras nacionalidades se muestran en el siguiente cuadro:

Cuadro 33 IMAS. Población Beneficiaria Total y Monto Transferido, por Sexo, según Nacionalidad. Acumulado al III Trimestre del 2021.

Nacionalidades	N° Hombre	Monto Transferido	N° Mujer	Monto Transferido	N° Intersexo	Monto Transferido	SIN DATO	Monto Transferido	Total de Personas Beneficiarias	Total Monto Transferido	% Total del Monto Transferido
COSTARRICENSE	210 486	57 214 654 012	274 997	83 836 868 407	143	46 912 603			485 626	141 098 435 022	94,83%
NICARAGUENSE	4 883	1 443 081 746	13 984	4 807 500 648	5	1 255 000			18 872	6 251 837 394	4,20%
SIN DATO	1 910	302 168 250	5 408	447 267 317			3	471 000	7 321	749 906 567	0,50%
OTRO CENTROAMERICA	459	129 366 955	696	219 391 934					1 155	348 758 889	0,23%
OTRO LATINOAMERICA	304	120 685 624	460	161 425 565	1	450 000			765	282 561 189	0,19%
RESTO DEL MUNDO	98	24 152 859	137	40 745 970					235	64 898 829	0,04%
TOTAL (sin duplicidades)	218 120	59 234 109 446	295 669	89 513 199 841	149	48 617 603	3	471 000	513 941	148 796 397 890	100,00%

Fuente: SABEN-Reporte Personalizable al 30/09/2021, con corte al 03/10/2021, generado por ASIS el 04/10/2021

Resultados de la Oferta Programática del IMAS en su Programa Protección y Promoción Social, a partir de las Áreas Técnicas Asesoras y Procesos Estratégicos

La ejecución de este Programa y de los recursos asignados al mismo está a cargo de la Subgerencia de Desarrollo Social; instancia conformada por un nivel central con 5 Áreas Asesoras: Bienestar Familiar, Desarrollo Socioeducativo, Desarrollo Socio Productivo-Comunal, Sistemas de Información Social, Atención Integral e Interinstitucional. A nivel regional por 10 Unidades Ejecutoras denominadas Áreas Regionales de Desarrollo Social (ARDS) distribuidas en el país para dar cobertura a todo el territorio nacional mediante las Unidades Locales de Desarrollo Social (ULDS), y una Unidad Ejecutora Centralizada denominada Área de Acción Social y Administración de Instituciones (AASAI).

4.1 Área Bienestar Familiar

Mediante esta área estratégica se propiciará el fortalecimiento de la estructura Hogar, por medio de apoyos económicos para la satisfacción de necesidades básicas y servicios específicos a aquellos grupos de población que por su condición de pobreza extrema y pobreza requieren del aporte temporal del Estado, bajo procesos de corresponsabilidad de hogar, excepto en el caso de Emergencias.

Perfil de las Personas Beneficiarias

Hogares e individuos en condición de pobreza según perfil definido con prioridad en:

- Hogares con Jefatura femenina.
- Hogares con niños entre los 0 y 7 años y posteriormente entre los 7 y 12 años. cuyos padres estudian, se capacitan o trabajan.
- Hogares con personas con discapacidad.
- Jefas de hogar con personas menores de edad.
- Hogares y personas adultas mayores.
- Hogares indígenas.
- Hogares afectados por la veda en proceso de pesca.
- Jóvenes egresados de alternativas del PANI.
- Personas en condición de indigencia.
- Hogares con personas que presenten enfermedades terminales
- Personas en trata. niños y niñas en trabajo infantil o en situación de explotación sexual comercial.

4.1.1. Beneficio Atención a Familias

Con el beneficio Atención a Familias se favorecieron **87,378** hogares con una inversión social de **¢35,714,107,604**. De este monto total, **¢5,034,743,000 (15.10%)** fue financiado con la Fuente 4 de Seguridad Alimentaria (Gobierno Central).

Las tres ARDS que presentan una mayor ejecución y de hogares beneficiarias, son: Puntarenas con **¢4,719,211,265**, Brunca con **¢4,632,973,449** y Noreste con **¢4,015,671,582**.

Cuadro 34 IMAS. Atención a Familias. Hogares Beneficiarios y Monto Transf., según ARDS. Acumulado al III Trimestre del 2021.

ARDS	N° Hogares	Monto Transferido	% Monto Transferido
PUNTARENAS	11,003	4,719,211,265	13.21%
BRUNCA	10,813	4,632,973,449	12.97%
NORESTE	9,451	4,015,671,582	11.24%
HUETAR CARIBE	10,683	3,914,574,481	10.96%
CHOROTEGA	9,289	3,880,758,519	10.87%
CARTAGO	8,303	3,476,565,310	9.73%
HUETAR NORTE	8,281	3,367,629,614	9.43%
ALAJUELA	6,715	2,750,710,385	7.70%
SUROESTE	6,893	2,728,249,828	7.64%
HEREDIA	5,947	2,227,763,171	6.24%
TOTAL (Sin duplicidades)	87,378	35,714,107,604	100.00%

Fuente: SABEN-Reporte Personalizable al 30/09/2021, con corte al 03/10/2021, generado por ASIS el 04/10/2021.

4.1.2. Beneficio Asignación Familiar Inciso H

Beneficio de la oferta programática institucional; tiene su origen en la Reforma a la Ley 8783 (13 de octubre del 2009) de Desarrollo Social y de Asignaciones Familiares, artículo 3, Inciso H y su Reglamento. Decreto N°35873-MTSS, artículo 20. Para este beneficio se otorgarán aportes en dinero efectivo, como Asignación Familiar por un porcentaje de 0.25% a los trabajadores de bajos ingresos que tengan hijos o hijas con discapacidad permanente o menores de dieciocho años o mayores de dieciocho años y menores de veinticinco años siempre y cuando sean estudiantes de una institución de educación superior.

Los aportes anteriores se otorgarán según se determine en el reglamento sobre las escalas y los montos de estos, en casos muy calificados, que se determinarán en el reglamento respectivo, podrá girarse el importe de la asignación familiar a favor de la persona o institución que tenga a su cuidado o cargo la crianza y educación de los hijos, hijas u otros dependientes de dichos trabajadores.

Durante el tercer trimestre 2021 se benefició a **1,803** hogares con una inversión social de **¢1,264,665,700**. Las ARDS con mayor ejecución presupuestaria en dicho período, se encuentran: Brunca (**25.47%**), Noreste (**23.09%**) y Cartago (**11,72%**).

Cuadro 35 IMAS. Asignación Familiar H. Hogares Beneficiarios y Monto Transferido, según ARDS. Acumulado al III Trimestre del 2021.

ARDS	N° Hogares	Monto Transferido	% Monto Transferido
BRUNCA	429	322,062,000	25.47%
NORESTE	402	292,030,000	23.09%
CARTAGO	201	148,282,000	11.72%
PUNTARENAS	202	132,759,500	10.50%
SUROESTE	186	119,166,000	9.42%
HUETAR NORTE	104	68,905,000	5.45%
HEREDIA	101	67,727,200	5.36%
ALAJUELA	95	62,745,000	4.96%
Huetar Atlántica	52	33,620,000	2.66%
CHOROTEGA	31	17,369,000	1.37%
TOTAL (Sin duplicidades)	1,803	1,264,665,700	100.00%

Fuente: SABEN-Reporte Personalizable al 30/09/2021, con corte al 03/10/2021, generado por ASIS el 04/10/2021.

Se muestra el detalla de la población beneficiaria vrs ejecución presupuestaria por ARDS según el beneficio de Asignación Familiar H:

4.1.3. Beneficio Prestación Alimentaria Inciso K

Beneficio de la oferta programática institucional. Tiene su origen en la Reforma a Ley 8783 (13 de octubre del 2009) de Desarrollo Social y de Asignaciones Familiares, artículo 3, Inciso K y su Reglamento Decreto N°35873-MTSS, artículo 20. Este beneficio se destinará un cero coma veinticinco por ciento (0.25%) a la creación de un Programa de Prestaciones Alimentarias a cargo del Estado, cuyas personas beneficiarias serán jóvenes de albergues operados por el Sistema Nacional de Protección Especial, egresados en razón de haber alcanzado su mayoría de edad y al momento de dicho egreso presenten las condiciones siguientes: carencia de recursos familiares, personales o laborales suficientes para cubrir sus necesidades básicas de subsistencia y educación continua, debidamente atestada por el PANI; ser estudiante en cualquiera de los ciclos educativos. Las personas estudiantes de postsecundaria que cumplan los requisitos del primer párrafo de este inciso y que, por su situación socioeconómica o de salud, no hayan podido matricular la carga académica completa, podrán recibir el beneficio, el cual empezará a girarse a partir del momento en que matricule, como mínimo, dos materias del plan de estudios. Para disfrutar dicho beneficio, las calificaciones obtenidas no deberán ser inferiores al mínimo establecido por el órgano competente para aprobar el curso.

Este beneficio se suspenderá en caso de que la persona beneficiaria cometa una falta grave que amerite la expulsión o suspensión del centro educativo, o en el momento en que decida no continuar en el sistema. Igual derecho tendrá la persona mayor de dieciocho años y menor de veinticinco años que demuestre su imposibilidad de estudiar o trabajar, por razón de discapacidad permanente o temporal.

Para todos los casos aquí contemplados, el derecho establecido se extingue al cumplir la persona beneficiaria los veinticinco años o cuando se verifique que quien lo recibe deje de necesitarlo.

Se beneficiaron a **155** hogares, con una inversión social correspondiente a **¢209,843,300**. El ARDS Cartago tiene la mayor inversión con un **(32.75%)** y con número de hogares beneficiarios con **(30)**, seguido de la ARDS Noreste con **(24.22%)** del monto transferido y **36** hogares beneficiados.

Cuadro 36 IMAS. Prestación Alimentaria Inciso K. Hogares Beneficiarios y Monto Transferido, según ARDS. Acumulado al III Trimestre del 2021.

ARDS	N° Hogares	Monto Transferido	% Monto Transferido
CARTAGO	30	68,723,000	32.75%
NORESTE	36	50,833,800	24.22%
BRUNCA	31	41,945,000	19.99%
HUETAR NORTE	14	13,880,000	6.61%
SUROESTE	15	11,657,500	5.56%
PUNTARENAS	10	6,932,000	3.30%
Huetar Atlántica	7	5,790,000	2.76%
ALAJUELA	6	4,592,000	2.19%
HEREDIA	4	3,640,000	1.73%
CHOROTEGA	2	1,850,000	0.88%
TOTAL (Sin duplicidades)	155	209,843,300	100.00%

Fuente: SABEN-Reporte Personalizable al 30/09/2021, con corte al 03/10/2021, generado por ASIS el 04/10/2021.

Se muestra el detalla de la población beneficiaria vrs ejecución presupuestaria por ARDS según el beneficio de Prestación Alimentaria K:

4.1.4. Beneficio Cuidado y Desarrollo Infantil

A partir del año 2016 se constituyó en un beneficio específico en el marco de la ley No. 9220, por la importancia que éste presenta en sus fines y la ejecución presupuestaria que representa.

En cuanto a niños y niñas durante el Tercer trimestre de 2021, se beneficiaron a **24,844** y **25 personas** se les otorgó el beneficio a personas encargadas legales, en total se benefician **16,735** hogares. En este beneficio se contó con un monto total invertido de **¢23,927,262,336**. En relación con la ejecución total, las ARDS que presentan mayor ejecución presupuestaria son: Noreste (**¢4,702,839,093**), Chorotega (**¢3,253,951,621**), Heredia (**¢3,131,457,377**), y Suroeste (**¢2,894,086,000**). En el siguiente cuadro se exponen los detalles según ARDS y población beneficiaria por alternativa de atención:

Cuadro 37 IMAS. Total de Personas Menores de Edad Beneficiadas según Tipología de las Alternativas de Cuidado y Desarrollo Infantil, Monto Transferido y ARDS. Acumulado al III Trimestre del 2021.

ARDS	ASOCIACIÓN DE BIENESTAR FAMILIAR (B)		CENTROS INFANTILES (F)		HOGARES COMUNITARIOS (H)		CECUDI (U)	
	N° Niños(as)	Monto Transferido	N° Niños(as)	Monto Transferido	N° Niños(as)	Monto Transferido	N° Niños(as)	Monto Transferido
NORESTE			3,814	2,798,428,430	66	30,668,000	284	200,568,171
CHOROTEGA			2,897	1,842,109,649	26	12,848,000	390	234,846,850
HEREDIA			2,416	1,770,892,357	84	39,726,469	281	199,857,533
SUROESTE	179	127,754,866	2,026	1,445,437,191	187	86,504,000	285	196,412,676

ARDS	ASOCIACIÓN DE BIENESTAR FAMILIAR (B)		CENTROS INFANTILES (F)		HOGARES COMUNITARIOS (H)		CECUDI (U)	
	N° Niños(as)	Monto Transferido	N° Niños(as)	Monto Transferido	N° Niños(as)	Monto Transferido	N° Niños(as)	Monto Transferido
CARTAGO			1,864	1,284,963,155	51	22,220,000	208	138,434,250
ALAJUELA			1,602	1,182,261,674	27	12,232,000	113	80,871,604
HUETAR NORTE			1253	891,993,886	69	29,216,000	124	79,910,000
PUNTARENAS			818	537,808,000	202	97,944,000	545	372,957,000
BRUNCA			657	414,126,250	430	207,324,396	255	170,778,434
HUETAR CARIBE			605	384,976,060	24	9,875,128	459	302,272,923
TOTAL (sin duplicados)	179	127,754,866	17,952	12,552,996,652	1,166	548,557,993	2,944	1,976,909,441

Fuente: SABEN-Reporte Personalizable al 30/09/2021, con corte al 03/10/2021, generado por ASIS el 04/10/2021.

NOTA: El total se da sin duplicidad de niños(as) por alternativa de atención.

Cuadro 38 IMAS. Total de Personas Menores de Edad y Hogares, según ARDS. Acumulado al III Trimestre del 2021.

ARDS	N° Niños (as)	N° Hogares	Monto Transferido	% Monto Transferido
NORESTE	4,557	2,873	4,702,839,093	19.65%
CHOROTEGA	3,665	2,630	3,253,951,621	13.60%
HEREDIA	3,045	1,890	3,131,457,377	13.09%
SUROESTE	3,004	2,029	2,894,086,000	12.10%
CARTAGO	2,280	1,704	2,228,723,120	9.31%
ALAJUELA	2,094	1,281	2,028,322,846	8.48%
HUETAR NORTE	1,532	1,041	1,687,626,470	7.05%
PUNTARENAS	1,911	1,426	1,604,586,000	6.71%
BRUNCA	1,485	908	1,272,456,730	5.32%
Huetar Atlántica	1,271	953	1,123,213,079	4.69%
TOTAL (sin duplicados)	24,844	16,735	23,927,262,336	100%

Fuente: SABEN-Reporte Personalizable al 30/09/2021, con corte al 03/10/2021, generado por ASIS el 04/10/2021.

Aunado a lo anterior, se indica la cantidad de niños y niñas beneficiarios en Cuidado y Desarrollo Infantil con alguna discapacidad, en el III Trimestre del 2021 son:

Cuadro 39 IMAS. Número Total de Niños y Niñas Beneficiados según Discapacidad en el III Trimestre Acumulado del 2021

Sexo	Tipo de Discapacidades	Total, de Niños y Niñas (sin duplicidades)
Niños	AUDITIVA	14
	COGNITIVA	100
	DOS O MAS DE LAS ANTERIORES	169
	FISICA	138
	PSICOSOCIAL	53

Sexo	Tipo de Discapacidades	Total, de Niños y Niñas (sin duplicidades)
	VISUAL	34
Total de Niños		508
Niñas	AUDITIVA	12
	COGNITIVA	52
	DOS O MAS DE LAS ANTERIORES	117
	FISICA	117
	PSICOSOCIAL	15
	VISUAL	33
Total de Niñas		346
Total de Niños y Niñas		854

Fuente: SABEN-Reporte Personalizable al 30/09/2021, con corte al 03/10/2021, generado por ASIS el 04/10/2021.

Se presenta la cantidad de personas menores de edad indígenas y afrodescendientes atendidos según el tipo de Alternativa de Atención del Beneficio de Cuidado y Desarrollo Infantil durante el tercer trimestre de 2021:

Cuadro 40 IMAS. Número Total de Niños y Niñas Indígenas Beneficiados según Alternativas de Cuidado y Desarrollo Infantil. Acumulado al III Trimestre del 2021.

Sexo	Alternativa de Cuido	Total de Niños y Niñas (sin duplicidades)
Niños	CENTROS INFANTILES (F)	19
	HOGARES COMUNITARIOS (H)	18
	CASAS DE LA ALEGRIA (T)	12
	CECUDI (U)	4
Total de Niños		53
Niñas	CENTROS INFANTILES (F)	8
	HOGARES COMUNITARIOS (H)	12
	CASAS DE LA ALEGRIA (T)	10
	CECUDI (U)	5
Total de Niñas		35
Total de Niños y Niñas		88

Fuente: SABEN-Reporte Personalizable al 30/09/2021, con corte al 03/10/2021, generado por ASIS el 04/10/2021.

*Los totales se muestran sin duplicidad por niño(a)

Cuadro 41 IMAS. Número Total de Niños y Niñas Afrodescendientes Beneficiados según Alternativas de Cuidado y Desarrollo Infantil. Acumulado al III Trimestre del 2021.

Sexo	Tipo de Discapacidades	Total de Niños y Niñas (sin duplicidades)
Niños	CENTROS INFANTILES (F)	52
	CECUDI (U)	6
Total de Niños		58
Niñas	CENTROS INFANTILES (F)	34
	CECUDI (U)	11
Total de Niñas		45
Total de Niños y Niñas		103

Fuente: SABEN-Reporte Personalizable al 30/09/2021, con corte al 03/10/2021, generado por ASIS el 04/10/2021.

*Los totales se muestran sin duplicidad por niño(a).

4.1.5. Beneficio de Atención de Situaciones de Violencia

Este beneficio es de Atención de hogares y personas que enfrentan situaciones de violencia intrafamiliar y/o de género, orientada a coadyuvar la satisfacción de sus necesidades inmediatas.

En este beneficio se otorgó a **782** hogares que representa a **783** personas, con una inversión total de **¢489,615,149**. El ARDS Noreste es la que encabeza la lista con un monto desembolsado de **¢124,689,250**, seguido por la ARDS Brunca con **¢66,415,200** y ARDS Heredia con **¢60,741,658** según se muestra a continuación:

Cuadro 42 IMAS. N° de Hogares con Atención de Situaciones de Violencia, por ARDS y Monto Transferido. Acumulado al III Trimestre del 2021.

ARDS	N°	Monto Transferido	% Monto Transferido
	Hogares		
NORESTE	141	124,689,250	25.47%
BRUNCA	119	66,415,200	13.56%
HEREDIA	85	60,741,658	12.41%
CARTAGO	89	58,945,000	12.04%
SUROESTE	82	50,687,641	10.35%
ALAJUELA	62	37,702,990	7.70%
CHOROTEGA	76	34,322,500	7.01%
PUNTARENAS	56	30,710,000	6.27%
Huetar Atlántica	40	15,010,910	3.07%
HUETAR NORTE	33	10,390,000	2.12%
TOTAL	783	489,615,149	100%

Fuente: SABEN-Reporte Personalizable al 30/09/2021, con corte al 03/10/2021, generado por ASIS el 04/10/2021.

4.1.6. Beneficio Emergencia

La Ley No. 8488 denominada Ley Nacional de Emergencias y prevención del Riesgo, en el artículo 1º, establece como objeto regular las acciones ordinarias establecidas en el artículo 14 de dicho cuerpo normativo, para reducir las causas de las pérdidas de vidas y las consecuencias sociales, económicas y ambientales, inducidas por los factores de riesgo de origen natural y entrópica; así como la actividad extraordinaria que el Estado deberá efectuar en caso de emergencia.

En este sentido las acciones institucionales están encaminadas a brindar subsidios para compra de alimentación, vestido, enseres, entre otros, para las hogares que han sufrido algún tipo de emergencia producto de desastre natural o provocado por el hombre, que sean de carácter imprevisible y que afecten a las hogares o personas que requieran de la intervención Institucional, tal como: inundación, terremoto, incendio, derrumbe o deslizamiento, temblor, tornado, contaminación ambiental y pago de alquiler debido a la emergencia.

Referente a la atención de Emergencias, la inversión total corresponde a **¢3,027,598,842**; beneficiando a **33,077** personas. El ARDS Huetar Atlántica reporta la mayor cantidad de personas beneficiadas **4,748**, le sigue Heredia con **2,918** personas. Asimismo, para ver el detalle demonto transferido por cada ARDS, se muestra la siguiente información:

Cuadro 43 IMAS. Personas Beneficiarias y Monto Transferido, según ARDS. Acumulado al III Trimestre del 2021.

ARDS	MUJER			HOMBRE			INTERSEXO			Total Cantidad Personas	Total Monto Transferido	% Total Monto Transferido
	Cantidad Personas	Monto Transferido	% Monto Transferido	Cantidad Personas	Monto Transferido	% Monto Transferido	Cantidad Personas	Monto Transferido	% Monto Transferido			
Huetar Atlántica	4,030	534,354,522	17.65%	717	124,327,824	4.11%	1	50,000	0.00%	4,748	658,732,346	21.76%
HEREDIA	2435	409,909,110	13.54%	482	135,776,361	4.48%	1	50,000	0.00%	2,918	545,735,471	18.03%
NORESTE	5853	347,657,256	11.48%	586	58,398,135	1.93%	1	50,000	0.00%	6,440	406,105,391	13.41%
HUETAR NORTE	1766	247,729,460	8.18%	560	98,708,285	3.26%			0.00%	2,326	346,437,745	11.44%
CARTAGO	2496	172,184,870	5.69%	359	39,519,774	1.31%			0.00%	2,855	211,704,644	6.99%
CHOROTEGA	2802	166,165,801	5.49%	590	40,607,200	1.34%	1	50,000	0.00%	3,393	206,823,001	6.83%
BRUNCA	1778	141,037,011	4.66%	433	35,873,312	1.18%	1	70,000	0.00%	2,212	176,980,323	5.85%
SUROESTE	2705	149,379,850	4.93%	323	26,844,193	0.89%			0.00%	3,028	176,224,043	5.82%
ALAJUELA	2432	140,350,535	4.64%	344	25,452,448	0.84%	1	50,000	0.00%	2,777	165,852,983	5.48%
PUNTARENAS	1991	109,909,643	3.63%	388	23,043,252	0.76%	1	50,000	0.00%	2,380	133,002,895	4.39%
Total (sin duplicados)	28,288	2,418,678,058	79.89%	4,782	608,550,784	20.10%	7	370,000	0.01%	33,077	3,027,598,842	100.00%

Fuente: SABEN-Reporte Personalizable al 30/09/2021, con corte al 03/10/2021, generado por ASIS el 04/10/2021.

4.1.7. Beneficio de Veda

En relación con el beneficio de Veda y según lo estipulado en el Decreto 36043-MAG-SP-MS y Acuerdo AJDIP/127-2016 del Instituto Costarricense de Pesca y Acuicultura, se dio el beneficio a **1,375** personas de la ARDS Chorotega y Puntarenas, con un monto total de inversión de **¢591,165,000**, según se muestra a continuación:

Cuadro 44 IMAS. Veda. Personas Beneficiarias y Monto Transf., según ARDS. Acumulado al III Trimestre del 2021.

ARDS	N° Personas	Monto Transferido	% Monto Transferido
PUNTARENAS	1,232	529,250,000	89.53%
CHOROTEGA	143	61,915,000	10.47%
TOTAL (sin duplicidades)	1,375	591,165,000	100.00%

Fuente: SABEN-Reporte Personalizable al 30/09/2021, con corte al 03/10/2021, generado por ASIS el 04/10/2021.

4.2. Área Desarrollo Socio Educativo

A esta Área le corresponde la coordinación, articulación y ejecución de cinco acciones de cobertura nacional que son; facilitar la permanencia de la población estudiantil en el Sistema Educativo Formal, la entrega de implementos escolares, contribuir a la erradicación del trabajo de la persona menor de edad y, fortalecer las capacidades humanas de las personas, el desarrollo de procesos formativos y generación al cambio tecnológico. Dichos procesos se desarrollan con la siguiente oferta:

- **Avancemos:** consiste en una transferencia monetaria condicionada para promover la inserción, el mantenimiento y reinserción de los/as adolescentes en el sistema educativo formal de secundaria.
- **Creceamos:** consiste en una transferencia monetaria condicionada para promover la inserción y el mantenimiento en el sistema educativo formal de preescolar y primaria.
- **Programa de Cuadernos e Implementos Escolares:** dirigido a estudiantes del sistema de enseñanza primaria del Programa de Mejoramiento de la Calidad de Vida en comunidades Urbano-Marginales (PROMECUN), indígenas, unidocentes y otros centros de menor desarrollo relativo. Tiene como objetivo reforzar las condiciones necesarias para asegurar la permanencia de los/as estudiantes en el sistema educativo formal y la conclusión de sus estudios primarios.
- **Procesos Formativos:** Dirigidos al desarrollo de capacidades y/o educación formal para personas adultas prioritariamente para su incorporación en educación primaria y secundaria y en procesos de fortalecimiento personal establecidos en la Ley 7769.
- **Transferencia Monetaria Condicionada-Personas Trabajadoras Menores de Edad:** aprobada en julio de 2017 por el Consejo Directivo orientada a niños y niñas, adolescentes y jóvenes trabajadores menores de 18 años remitidos al IMAS por el Ministerio de Trabajo y Seguridad Social, de acuerdo con los términos del convenio interinstitucional.
- **Hogares conectados:** Programa de la Estrategia CRDIGIT@L para reducir la brecha digital que consiste en dotar de computadoras e internet a precios diferenciados a hogares en pobreza extrema y pobreza seleccionadas por el IMAS, mediante la entrega de un subsidio por parte del Fondo Nacional de las Telecomunicaciones (FONATEL), con la participación de distintas operadoras de telecomunicaciones que participan en este.

Perfil de las Hogares beneficiarias

- Personas adolescentes, jóvenes y adultas en el Sistema Educativo de Secundaria, a partir de los once años, que sean pertenecientes a hogares que viven en situación de pobreza o vulnerabilidad educativa que necesiten apoyo económico para mantenerse en el sistema

educativo a nivel de secundaria, ello a partir de la publicación del Decreto Ejecutivo N° 40314-MP-MEP-MDIS "Reforma a los Artículos 6 y 8 del Decreto Ejecutivo N° 34786 del 01 de Octubre de 2008" (La Gaceta, 05/04/2017, Alcance No. 77).

- Hogares con estudiantes de primaria matriculados en centros educativos que cuentan con la modalidad del programa PROMECUM. que residen en territorios indígenas o en comunidades prioritarias debidamente identificados que requieren implementos escolares para asistir al Centro Educativo.
- Mujeres Jefas de Hogar. con dependientes a cargo.
- Mujeres adolescentes embarazadas.

4.2.1. Beneficio Avancemos

Está dirigido a hogares en situación de pobreza con el objetivo de promover la reinserción y permanencia en el Sistema Educativo Formal de las personas adolescentes y jóvenes que se encuentran matriculados. Implica una transferencia monetaria que estará orientada al apoyo del hogar para que el estudiante obtenga el título de Educación Media (bachillerato); participe en procesos socioeducativos para mantenerse en el Sistema Educativo.

Con el beneficio Avancemos se atendieron **175,380** estudiantes con un monto total de **¢48,641,391,000** acumulado al III trimestre del año 2021. Las ARDS que reportan la mayor cantidad de estudiantes beneficiados son: Brunca (**25,873**), Huetar Caribe (**23,499**), Cartago (**21,412**) y Chorotega (**18,693**), representado estos en forma porcentual: Brunca **14,71%**, Huetar Caribe **13,02%**, Cartago **12,18%** y Chorotega **10,74%**.

Cuadro 45 IMAS. Avancemos. Estudiantes por Sexo y Montos Transferidos, según ARDS. Acumulado al III Trimestre del 2021.

ARDS	HOMBRE		MUJER		INTERSEXO		SIN SEXO		Total Suma de Monto	% Total del Monto Transferido
	N° Personas	Monto Transferido	N° Personas	Monto Transferido	N° Personas	Monto Transferido	N° Personas	Monto Transferido		
BRUNCA	12,399	3,414,471,000	13,467	3,739,806,000	7	1,890,000			7,156,167,000	14.71%
HUETAR CARIBE	10,751	2,898,032,000	12,737	3,433,583,000	10	2,980,000	1	60,000	6,334,655,000	13.02%
CARTAGO	10,256	2,838,307,000	11,153	3,085,325,000	3	738,000			5,924,370,000	12.18%
CHOROTEGA	8,599	2,390,132,000	10,089	2,835,112,000	5	1,218,000			5,226,462,000	10.74%
ALAJUELA	9,062	2,537,151,000	9,307	2,623,300,000	2	630,000			5,161,081,000	10.61%
NORESTE	8,051	2,280,645,000	8,481	2,423,028,000	2	630,000			4,704,303,000	9.67%
HUETAR NORTE	7,294	2,004,958,000	8,258	2,279,438,000	2	540,000			4,284,936,000	8.81%
PUNTARENAS	6,834	1,852,614,000	7,704	2,091,020,000	1	270,000			3,943,904,000	8.11%
SUROESTE	5,159	1,449,042,000	5,605	1,587,739,000	1	210,000			3,036,991,000	6.24%
HEREDIA	4,960	1,396,608,000	5,179	1,471,554,000	1	360,000			2,868,522,000	5.90%
TOTAL (sin duplicidades)	83,365	23,061,960,000	91,773	25,569,905,000	34	9,466,000	1	60,000	48,641,391,000	100%

Fuente: SABEN-Reporte Personalizable al 30/09/2021, con corte al 03/10/2021, generado por ASIS el 04/10/2021.

4.2.2. Beneficio Crecemos

Mediante el decreto 41569 MEP-MTSS-MDHIS, se aprobó el Programa de Transferencias Monetarias Condicionadas (TMC) para estudios denominado Crecemos, el cual promueve la permanencia y reinserción de las personas estudiantes de preescolar y primaria, pertenecientes a hogares en condición de pobreza y pobreza extrema y que por sus circunstancias económicas se les dificulta la permanencia en el sistema educativo formal.

Para el acumulado del III trimestre 2021 se destinó una inversión de **¢31,704,721,000** favoreciendo a **107,260** hombres, **102,085** mujeres y **72** personas intersexo. A nivel de las ARDS, las de mayor ejecución presupuestaría fueron: Brunca con un **16.10%**, Huetar Caribe con el **15.88%** y Cartago con el **12.72%**.

Cuadro 46 IMAS. Crecemos. Estudiantes por Sexo y Montos Transferidos, según ARDS. Acumulado al III Trimestre del 2021.

ARDS	HOMBRE		MUJER		INTERSEXO		SIN SEXO		Monto Total Transferido	% Total del Monto Transferido
	N° Personas	Monto Transferido	N° Personas	Monto Transferido	N° Personas	Monto Transferido	N° Personas	Monto Transferido		
BRUNCA	15,957	2,597,152,000	15,380	2,506,093,000	16	2,295,000			5,105,540,000	16.10%
HUETAR CARIBE	16,523	2,572,517,000	15,811	2,457,701,000	24	3,542,000			5,033,760,000	15.88%
CARTAGO	13,175	2,074,306,000	12,577	1,957,880,000	5	765,000			4,032,951,000	12.72%
ALAJUELA	10,510	1,556,746,000	10,002	1,460,784,000	6	810,000			3,018,340,000	9.52%
CHOROTEGA	10,278	1,486,593,000	9,887	1,416,619,000	7	810,000			2,904,022,000	9.16%
HUETAR NORTE	9,957	1,480,434,000	9,401	1,383,815,000	2	288,000			2,864,537,000	9.04%
NORESTE	9,529	1,408,471,000	9,005	1,317,840,000	1	126,000			2,726,437,000	8.60%
PUNTARENAS	9,214	1,339,706,000	8,824	1,278,042,000	5	774,000	1	18,000	2,618,540,000	8.26%
HEREDIA	6,126	894,880,000	5,748	830,922,000	4	648,000			1,726,450,000	5.45%
SUROESTE	6,397	880,457,000	5,844	793,471,000	2	216,000			1,674,144,000	5.28%
TOTAL (sin duplicidades)	107,260	16,291,262,000	102,085	15,403,167,000	72	10,274,000	1	18,000	31,704,721,000	100%

Fuente: SABEN-Reporte Personalizable al 30/09/2021, con corte al 03/10/2021, generado por ASIS el 04/10/2021.

4.2.3. Beneficio Procesos Formativos

Ley N.ª 7769 del 24/04/1998, denominada “Atención a las Mujeres en Condiciones de Pobreza”, publicado en la Gaceta No. 96 del 20 de mayo de 1998, Reformada por Ley N.º 8184 y por la Ley 8563. A fin de garantizar el mejoramiento en las condiciones de vida de las mujeres a través de un proceso de formación integral, que comprenda: capacitación en formación humana, capacitación técnico-laboral, inserción laboral y productividad, acceso a vivienda digna y un incentivo económico, según lo establece el artículo 2 de dicho cuerpo normativo.

Los recursos con los que se financia y ejecuta este programa, se encuentran establecidos en el artículo 7 de esta Ley: “Artículo 7º-Financiamiento y ejecución de programas.

El beneficio Procesos Formativos incorpora los motivos Formación Humana, Articulación y Otros Procesos Formativos. Durante el acumulado al III trimestre del 2021, la inversión ha sido de **2,246,855,000**, beneficiando a **10,138 personas**, de las cuales **98**, fueron hombres, **10,033** mujeres y **7** personas intersexo. La ARDS con mayor ejecución presupuestaria son: Chorotega (**17.35%**), Brunca (**17.33%**) y Puntarenas (**17.13%**) como se muestra a continuación:

Cuadro 47 IMAS. Procesos Formativos. Beneficiarios por Sexo y Monto Transferido. Acumulado al III Trimestre del 2021.

ARDS	HOMBRE		MUJER		INTERSEXO		Monto Total Transferido	% Total del Monto Transferido
	Nº Personas	Monto Transferido	Nº Personas	Monto Transferido	Nº Personas	Monto Transferido		
CHOROTEGA	16	3,225,000	1,714	386,550,000			389,775,000	17.35%
BRUNCA	25	6,300,000	1,683	383,175,000			389,475,000	17.33%
PUNTARENAS	7	1,650,000	1,685	382,875,000	1	300,000	384,825,000	17.13%
HUETAR CARIBE	6	1,350,000	1,521	345,375,000	1	150,000	346,875,000	15.44%
HUETAR NORTE	20	3,750,000	1,615	318,330,000			322,080,000	14.33%
HEREDIA	2	450,000	407	91,425,000			91,875,000	4.09%
CARTAGO	2	450,000	407	90,800,000	1	150,000	91,400,000	4.07%
NORESTE	15	2,700,000	378	87,150,000	2	450,000	90,300,000	4.02%
SUROESTE	4	525,000	344	77,400,000	1	150,000	78,075,000	3.47%
ALAJUELA	1	150,000	279	61,875,000	1	150,000	62,175,000	2.77%
TOTAL (sin duplicidades)	98	20,550,000	10,033	2,224,955,000	7	1,350,000	2,246,855,000	100%

Fuente: SABEN-Reporte Personalizable al 30/09/2021, con corte al 03/10/2021, generado por ASIS el 04/10/2021.

4.2.4. Beneficio TMC-Personas Trabajadoras Menores de Edad

Mediante el acuerdo No. 355-07-2017 del 29 de julio de 2017 el Consejo Directivo aprobó “...la creación e incorporación del beneficio 1019 “TMC-Personas trabajadora menores de edad” al Plan Operativo Institucional 2016 y a la Tabla de Límites de Autoridad Financiera 2016”, ratificado mediante acuerdo No. 360-08-2016 del 01 de agosto de 2016 por dicha instancia.

Dicho beneficio responde al Convenio de Cooperación Interinstitucional entre el Ministerio de Trabajo y Seguridad Social (MTSS) y el IMAS cuya población meta, según el artículo sétimo del mismo, son “... los niños y niñas, adolescentes y jóvenes trabajadores menores de 18 años, remitidos por la OATIA del MTSS, que cumplan con los parámetros establecidos por el IMAS y según la disponibilidad presupuestaria (...)”.

Durante el III trimestre del año 2021, la inversión social ha sido de **¢147,820,000** beneficiando a **482 personas**; de las cuales **2324** fueron hombres y **158** mujeres. Las ARDS con mayor ejecución presupuestaria son: Puntarenas (**41.03%**), Huetar Caribe (**22.97%**) y Noreste (**8.92%**) como se muestra a continuación:

Cuadro 48 IMAS. Personas Trabajadoras Menores de Edad Beneficiadas por Sexo y Monto Transferido, según ARDS. Acumulado al III Trimestre del 2021.

ARDS	HOMBRE		MUJER		Monto Total Transferido	% Total del Monto Transferido
	N° Personas	Monto Transferido	N° Personas	Monto Transferido		
PUNTARENAS	127	60,140,000	82	36,160,000	96,300,000	41.03%
HUETAR CARIBE	74	35,140,000	35	18,760,000	53,900,000	22.97%
NORESTE	27	15,610,000	11	5,320,000	20,930,000	8.92%
CARTAGO	27	13,580,000	11	6,020,000	19,600,000	8.35%
HUETAR NORTE	21	10,990,000	2	1,260,000	12,250,000	5.22%
BRUNCA	18	8,960,000	5	2,590,000	11,550,000	4.92%
SUROESTE	9	4,340,000	3	1,890,000	6,230,000	2.65%
HEREDIA	9	4,760,000	4	1,330,000	6,090,000	2.59%
CHOROTEGA	5	2,660,000	4	2,030,000	4,690,000	2.00%
ALAJUELA	7	2,800,000	1	350,000	3,150,000	1.34%
TOTAL (sin duplicidades)	324	158,980,000	158	75,710,000	234,690,000	100%

Fuente: SABEN-Reporte Personalizable al 30/09/2021, con corte al 03/10/2021, generado por ASIS el 04/10/2021.

4.3. Área Desarrollo Socio-Productivo y Comunal

Esta Área se orienta al beneficio de hogares, grupos y comunidades según perfil definido con énfasis en los territorios priorizados. El objetivo de la intervención institucional es mejorar las condiciones de vida y facilitar el acceso a los servicios básicos, así como la promoción de emprendimientos y el desarrollo de capacidades socio productivas y de generación de empleo de las personas, hogares grupos y organizaciones en estrecha alianza con instancias institucionales gubernamentales y no gubernamentales. Además, contempla la atención de requerimientos en mejoramiento de vivienda y titulación de tierras y levantamiento de limitaciones

de hogares en condición de pobreza.

Perfil de las personas beneficiarias

- Comunidades priorizadas según nivel de incidencia de la pobreza y necesidades básicas insatisfechas. así como por la información extraída del SIPO.
- Organizaciones regidas por derecho público. tales como Instituciones Públicas. Municipalidades. Juntas de Educación. Ministerios y Organizaciones creadas por ley especial. Estas últimas que sean de derecho privado y que ejerzan una función pública o su actividad es de interés público. y que incluya dentro de sus prácticas el desarrollo y ejecución de programas y proyectos de carácter social. económico y productivo.
- Hogares con vivienda propia o adjudicada por otras instituciones públicas. en mal estado o en condiciones de riesgo. que presenten alguna de las condiciones descritas como prioritarias: condición de hacinamiento. que requieren adaptaciones por tener integrantes del hogar con situaciones de enfermedad. discapacidad o personas adultas mayores. viviendas cuyas estructuras ponen en riesgo la seguridad de sus integrantes. entre otras.
- Hogares que habitan en inmuebles del IMAS.
- Hogares con unidades productivas de las que dependen su subsistencia.
- Hogares cuyos integrantes requieran la formación técnica para mejorar sus condiciones de empleo.
- Hogares afectadas por emergencias o en situaciones especiales y de acuerdo con la valoración social requieren de la compra de lotes con servicios.

4.3.1. Beneficio Emprendimientos Productivos Individuales

Procesos inclusivos que buscan facilitar el acceso de recursos para la producción a hogares que desean iniciar o fortalecer una unidad productiva generadora de ingresos del hogar. Contempla cualquier actividad económica lícita: agropecuaria. Industria, comercio, producción de bienes y servicios. Son actividades de producción que podrían estar clasificadas como de autoconsumo, subsistencia, o unidades productivas consolidadas, que generan ingresos y les permite comercializar excedentes en un mercado determinado. Es un proceso socio productivo individual y se otorga según los criterios de selección establecidos en la institución.

Se registra para este beneficio un total de **490** personas beneficiarias para el III Trimestre del 2021, para un monto invertido de **¢744,482,959**. En cuanto al sexo de las personas beneficiarias directas, **123** son hombres y **367** mujeres.

El ARDS Brunca lidera en cuanto a la ejecución presupuestaria (**31.69%**), seguida por Puntarenas (**15.59%**) y Chorotega (**11.97%**) como se refleja en el siguiente cuadro:

Cuadro 49 IMAS. Emprendimientos Productivos Individuales. Cantidad de Beneficiarios por Sexo y Monto Transferido, según ARDS. Acumulado al III Trimestre del 2021.

ARDS	HOMBRE		MUJER		Total Monto Transferido	% Total Monto Transferido
	N° Personas	Monto Transferido	N° Personas	Monto Transferido		
BRUNCA	37	71,797,549	80	164,142,666	235,940,215	31.69%
PUNTARENAS	16	30,196,591	48	85,844,827	116,041,418	15.59%
CHOROTEGA	26	25,752,059	39	63,335,823	89,087,882	11.97%
HUETAR NORTE	19	28,473,241	36	55,922,900	84,396,141	11.34%
HUETAR CARIBE	11	13,794,524	35	42,702,546	56,497,070	7.59%
NORESTE	6	11,142,570	30	43,493,723	54,636,293	7.34%
HEREDIA	5	9,772,817	48	31,093,374	40,866,191	5.49%
CARTAGO			26	32,935,190	32,935,190	4.42%
ALAJUELA	2	2,805,850	19	20,087,531	22,893,381	3.08%
SUROESTE	1	1,531,880	6	9,657,298	11,189,178	1.50%
TOTAL (sin duplicidades)	123	195,267,081	367	549,215,878	744,482,959	100%

Fuente: SABEN-Reporte Personalizable al 30/09/2021, con corte al 03/10/2021, generado por ASIS el 04/10/2021.

Se muestran los motivos que presentan mayor ejecución presupuestaria, estos son: motivo 1 "Producción Agropecuaria" (**43.95%**) y el motivo 2 "Comercio" (**25.28%**).

Cuadro 50 IMAS. Emprendimientos Productivos Individuales. Cantidad de Beneficiarios por Sexo y Monto Transferido, según Motivo. Acumulado al III Trimestre del 2021.

MOTIVO	HOMBRE		MUJER		Total Monto Transferido	% Total Monto Transferido
	N° Personas	Monto Transferido	N° Personas	Monto Transferido		
Mot: 1 PRODUCCIÓN AGROPECUARIA	80	124,526,129	138	202,695,784	327,221,913	43.95%
Mot: 2 COMERCIO	19	31,387,688	99	156,795,566	188,183,254	25.28%
Mot: 5 PRODUCTOS ALIMENTICIOS	8	13,011,945	38	58,215,675	71,227,620	9.57%
Mot: 3 ARTESANÍA	10	16,296,557	35	36,680,378	52,976,935	7.12%
Mot: 4 VESTUARIO Y CALZADO	1	1,500,000	32	47,747,226	49,247,226	6.61%
Mot: 9 OTROS	4	6,546,701	24	39,382,819	45,929,520	6.17%
Mot: 6 AGROINDUSTRIAL E INDUSTRIAL	1	1,998,061	4	7,698,430	9,696,491	1.30%
TOTAL (sin duplicidades)	123	195,267,081	367	549,215,878	744,482,959	100%

Fuente: SABEN-Reporte Personalizable al 30/09/2021, con corte al 03/10/2021, generado por ASIS el 04/10/2021.

4.3.2. Beneficio Mejoramiento de Vivienda

Beneficio orientado al mejoramiento de las condiciones habitaciones para los hogares en pobreza extrema, grupo 1 y 2 y pobreza, con vivienda propia debidamente registrada o adjudicadas por instituciones públicas y construcción viviendas indígenas. El beneficio se otorga prioritariamente dirigido a la conservación de la vivienda del hogar, de aquellas que presentan condiciones de hacinamiento, adaptación de las viviendas a las disposiciones de la Ley 7600, afectadas por emergencias, salud de sus integrantes, seguridad, entre otras.

Este beneficio cubre el costo de los materiales y la mano de obra, así como gastos de implementación. Los motivos para este beneficio son: 1) Pago gastos de implementación. 2) Mejoras, reparación, ampliación de vivienda y 3) Muro de retención.

En el III Trimestre del 2021, se favoreció a **59 hogares**, con una inversión de **¢144,053,513**. En cuanto a la ejecución presupuestaria sobresalen las ARDS: Brunca (**50.19%**), Puntarenas (**19.99%**) y Heredia (**11.32%**) tal y como se muestra en el siguiente cuadro:

Cuadro 51 IMAS. Mejoramiento de Vivienda. Hogares Beneficiarias y Monto Transferido, según ARDS. Acumulado al III Trimestre del 2021.

ARDS	Total N° Hogares	Total Monto Transferido	% Total Monto Transferido
BRUNCA	22	72,300,041	50.19%
PUNTARENAS	12	28,803,449	19.99%
HEREDIA	6	16,310,180	11.32%
CHOROTEGA	4	13,103,317	9.10%
NORESTE	6	6,552,855	4.55%
HUETAR NORTE	2	5,464,881	3.79%
ALAJUELA	5	1,167,880	0.81%
SUROESTE	1	262,000	0.18%
IHUETAR CARIBE	1	88,910	0.06%
TOTAL (sin duplicidades)	59	144,053,513	100%

Fuente: SABEN-Reporte Personalizable al 30/09/2021, con corte al 03/10/2021, generado por ASIS el 04/10/2021.

Se muestra el detalla de la población beneficiaria vrs ejecución presupuestaria por ARDS según el beneficio de Mejoramiento de Vivienda:

Respecto a los motivos de inversión, el **98.31%** de la misma se destinó al motivo 1 “*Pago Gastos de Implementación*”, como se muestra a continuación:

Cuadro 52 IMAS. Mejoramiento de Vivienda. Hogares Beneficiarias y Monto Transf, según Motivos. Acumulado al III Trimestre del 2021.

MOTIVO	Total N° Hogares	Total Monto Transferido	% Total Monto Transferido
Mot: 1 PAGO GASTOS DE IMPLEMENTACIÓN	47	141,617,424	98.31%
Mot: 3 MURO DE RETENCIÓN	12	2,436,089	1.69%
TOTAL (sin duplicidades)	59	144,053,513	100%

Fuente: SABEN-Reporte Personalizable al 30/09/2021, con corte al 03/10/2021, generado por ASIS el 04/10/2021.

4.3.4. Mejoramiento de Vivienda para Atención de Emergencias

A partir de la afectación del Huracán Otto en el país, el IMAS creó en el 2016 este beneficio para atender a los hogares afectados. Se registró en el III Trimestre, una inversión social de **¢26,490,337**, donde dos ARDS ejecutaron presupuesto, estas son: ARDS Noreste con una inversión de **¢11,866,149**, beneficiando a **8** hogares, ARDS Brunca con un monto de **¢11,706,648** favoreciendo a **2** hogares y ARDS Suroeste con un monto de **¢2,917,540** favoreciendo a 1 hogar. El detalle se muestra a continuación:

Cuadro 53 IMAS. Mejoramiento de Vivienda para Atención de Emergencias. Hogares Beneficiarias y Monto Transferido. Acumulado al III Trimestre del 2021.

ARDS	Total N° Hogares	Total Monto Transferido	% Total Monto Transferido
NORESTE	8	11,866,149	44.79%
BRUNCA	2	11,706,648	44.19%
SUROESTE	1	2,917,540	11.01%
TOTAL (sin duplicidades)	11	26,490,337	100%

Fuente: SABEN-Reporte Personalizable al 30/09/2021, con corte al 03/10/2021, generado por ASIS el 04/10/2021.

Se muestra el detalla de la población beneficiaria vrs ejecución presupuestaria por ARDS según el beneficio de Mejoramiento de Vivienda para Atención de Emergencias:

En cuanto a los motivos, el **64.69%** de la inversión se destinó al motivo 2 “*Construcción de Obras Complementaria de Estabilización de Suelos*”, a continuación, se muestra el desglose de ejecución:

Cuadro 54 IMAS. Mejoramiento de Vivienda para Atención de Emergencias. Hogares Beneficiarias y Monto Transf, según Motivos. Acumulado al III Trimestre del 2021.

MOTIVO	Total N° Hogares	Total Monto Transferido	% Total Monto Transferido
Mot: 2 CONTRUCCIÓN OBRAS COMPLEMENTARIAS DE ESTABILIZACIÓN DE SUELOS	4	17,137,295	64.69%
Mot: 1 REPARACIÓN, MEJORAMIENTO, RESTAURACIÓN	4	8,329,842	31.44%
Mot: 3 GASTOS DE IMPLEMENTACIÓN	3	1,023,200	3.86%
TOTAL (sin duplicidades)	11	26,490,337	100%

Fuente: SABEN-Reporte Personalizable al 30/09/2021, con corte al 03/10/2021, generado por ASIS el 04/10/2021.

4.3.5 Transferencias a Organizaciones.

En el III Trimestre del 2021, se benefició a varias organizaciones ejecutándose **8** proyectos, por un monto total de **¢488,238,783**, en el beneficio de Asociaciones de Transferencias Capital; además se benefició una organización al ejecutarse **1** proyecto, por un monto total de **¢19,500,000**, en el beneficio de Otro Tipo de Organizaciones Transferencias de Capital y también se benefició a varias organizaciones ejecutándose **3** proyectos, por un monto total de **¢84,531,819**, en el beneficio de Asociaciones de Transferencias Corrientes. En el siguiente cuadro se presenta el detalla los beneficios otorgados por organización, según proyecto y ubicación geográfica:

Cuadro 55 IMAS. Beneficios Grupales: Organizaciones. Proyectos y Monto Transferido, según Tipo de Transferencia y Ubicación Geográfica. Acumulado al III Trimestre del 2021.

Beneficio	ARDS	Provincia	Cantón	Distrito	Organización	Proyecto	Monto Transferido	% Total del Monto Transferido
ASOCIACIONES TRANSFERENCIAS DE CAPITAL	BRUNCA	SAN JOSE	PEREZ ZELEDON	PEJIBAYE	ASOC DE PRODUC AGROP DEL AGUILA DE PEJIBAYE	CONSTRUCCIÓN DE PLANTA AGROINDUSTRIAL PARA GENERAR VALOR AGR	104,530,181	21.41%
	HUETAR NORTE	ALAJUELA	SAN CARLOS	POCOSOL	ASOCIACION DE DESARROLLO INTEGRAL SANTA ROSA DE POCOSOL	CONSTRUCCION DEL CENTRO DE FORMACION Y ARTICULACION INTEGRAL	100,000,000	20.48%
	SUROESTE	SAN JOSE	TURRUCARES	CARARA	ASOCIACION DE ACUEDUCTO RURAL DE BIJAGUAL DE TURRUBARES	SUSTITUCION Y MEJORAS DE LA RED DE DISTRIB AGUA POTABLE BIJA	89,957,421	18.42%
	BRUNCA	PUNTARENAS	BUENOS AIRES	COLINAS	ASOC DE PRODUCTORES DE GUAGARAL	MEJORAR LA INFRAESTRUCTURA DEL CENTRO DE ACOPIO DE GRANOS BÁ	85,200,000	17.45%
	HUETAR NORTE	ALAJUELA	LOS CHILES	AMPARO	ASOCIACION ADMINISTRADORA DEL ACUEC. SAN.LA VIRGEN	CONSTRUCCION DEL RAMAL DEL ACUEDUCTO LA VIRGEN EL COROZ LO	59,000,000	12.08%
	BRUNCA	PUNTARENAS	CORREDORES	CANOAS	ASOC DESA INT DE LA RESERVA INDIGENA DE ALTOS DE SAN ANTONIO	CONSTRUCCION DE CASA DE SALUD EN ALTOS DE SAN ANTONIO	28,551,181	5.85%
	NORESTE	SAN JOSE	ACOSTA	SABANILLAS	ASOCIACION DE PRODUCTORES AGROPECUARIOS DEL DIST. SABANILLAS	ELABORACIÓN DE ESTUDIO DE FACTIBILIDAD DEL PROYECTO PLANTA	18,000,000	3.69%
	BRUNCA	PUNTARENAS	BUENOS AIRES	COLINAS	ASOC DE PRODUCTORES DE GUAGARAL	COMPRA DE MATERIA Y EQUIPO PARA PRODUCCIÓN DE BIOINSUMOS PAR	3,000,000	0.61%

Beneficio	ARDS	Provincia	Cantón	Distrito	Organización	Proyecto	Monto Transferido	% Total del Monto Transferido
TOTAL ASOCIACIONES TRANSFERENCIAS DE CAPITAL							488,238,783	100%
OTRO TIPO DE ORGANIZACIONES TRANSFERENCIAS DE CAPITAL	BRUNCA	PUNTARENAS	CORREDORES	CORREDOR	UNION DE TRABAJAD AGRICOLAS Y GANADEROS DEL SUR	EQUIPAMIENTO DE LA SALA DE CAPACITACIONES DE UTAGASUR, CON E	19,500,000	100%
	TOTAL OTRO TIPO DE ORGANIZACIONES TRANSFERENCIAS CAPITAL							19,500,000
ASOCIACIONES DE TRANSFERENCIAS CORRIENTES	BRUNCA	SAN JOSE	PEREZ ZELEDON	SAN ISIDRO DEL GENERAL	ASOCIACION PARA DISMINUIR EL SUFRIMIENTO HUMANO	IMPLEMENTACIÓN DE COSTO ATENCIÓN REDISH 2021	34,500,000	40.81%
	ALAJUELA	ALAJUELA	NARANJO	NARANJO	ASOCIACION POSADA EL BUEN SAMARITANO DE NARANJO	CENTRO DE ESCUCHA POSADA BUEN SAMARITANO DE NARANJO 2021	20,000,000	23.66%
	NORESTE	SAN JOSE	GOICOECHEA	GUADALUPE	ASOCIACION CASA HOGAR SAN JOSE DE LA PASTORAL SOCIAL	CENTRO DE ESCUCHA PROGRAMA SAN ROQUE	16,827,258	19.91%
	HEREDIA	HEREDIA	HEREDIA	HEREDIA	ASOCIACION CASA HOGAR SAN JOSE DE LA PASTORAL SOCIAL	CENTRO DE ESCUCHA CASA HOGAR SAN JOSÉ - HEREDIA	13,204,561	15.62%
TOTAL ASOCIACIONES TRANSFERENCIAS CORRIENTES							84,531,819	100%

Fuente: SABEN-Reporte Personalizable al 30/09/2021, con corte al 03/10/2021, generado por ASIS el 04/10/2021.

4.4. Área de Atención Integral e Interinstitucional

Por medio de la identificación en el SABEN en cuanto al ingreso por las personas cogestoras sociales, se registran los hogares que se incorporaron a la Estrategia Puente al Desarrollo con un perfil de entrada que corresponde a una condición de pobreza extrema, según el método de línea de pobreza y pertenecer a los grupos de prioridad 1 y 2 según el Sistema de Información de la Población Objetivo (SIPO) y que su domicilio corresponda a los distritos prioritarios. En el caso de las personas incluidas dentro del Modelo de Intervención, se identifican dentro de la estrategia porque se meten como “ingresados”.

Acumulado al III Trimestre del año del 2021, se identificaron **26,617** Hogares ingresadas en la estrategia (Modelo Intervención y Puente) con una inversión social **¢28,991,810,621**.

En el siguiente cuadro se expone la información del conteo de beneficios, es decir, los hogares netos beneficiarias que recibieron de uno a ocho beneficios de la oferta programática institucional:

Cuadro 56 IMAS. Porcentaje de hogares según cantidad de Beneficios y Monto Transferido. Acumulado al III Trimestre del 2021.

Cantidad de Beneficios por Hogar	Monto Transferido	% Monto Transferido
3	12,074,717,036	41.65%
2	9,130,154,917	31.49%
4	5,034,358,180	17.36%
1	2,197,892,457	7.58%
5	542,810,724	1.87%
6	11,877,307	0.04%
TOTAL (sin duplicidades)	28,991,810,621	100%

Fuente: SABEN-Reporte Personalizable al 30/09/2021, con corte al 03/10/2021, generado por ASIS el 04/10/2021.

Los Hogares beneficiadas incorporadas en el Plan Puente al Desarrollo al III Trimestre del 2021, recibieron los siguientes beneficios de la oferta programática institucional:

Cuadro 57 IMAS. Hogares Plan Puente por Beneficio. Acumulado al III Trimestre del 2021.

Beneficio	Total N° Hogares	Monto Total Transferido	% Monto Total Transferido
ATENCION A FAMILIAS	24,882	15,513,034,721	53.51%
AVANCEMOS	11,939	4,305,828,000	14.85%
CRECEMOS	18,072	4,243,656,000	14.64%
CUIDADO Y DESARROLLO INFANTIL	1,962	2,808,664,753	9.69%
PROCESOS FORMATIVOS	7,191	1,591,280,000	5.49%
ASIGNACION FAMILIAR H	200	155,010,000	0.53%
EMPRENDIMIENTOS PRODUCTIVOS INDIVIDUALES	80	121,020,586	0.42%
EMERGENCIAS	353	101,106,456	0.35%
ATENCION DE SITUACIONES DE VIOLENCIA	73	47,900,630	0.17%
MEJORAMIENTO DE VIVIENDA	13	30,334,809	0.10%
TMC-PERSONAS TRABAJADORAS MENORES DE EDAD	45	27,690,000	0.10%
VEDA	42	19,720,000	0.07%
MEJORAMIENTO DE VIVIENDA PARA LA ATENCION DE EMERGENCIAS	4	15,381,330	0.05%
PRESTACION ALIMENTARIA K	2	5,700,000	0.02%
CAPACITACION	37	5,483,336	0.02%
TOTAL (sin duplicidades)	26,617	28,991,810,621	100%

Fuente: SABEN-Reporte Personalizable al 30/09/2021, con corte al 03/10/2021, generado por ASIS el 04/10/2021.

La inversión social por territorialidad según provincia, cantón y distrito se muestra en el siguiente cuadro:

Cuadro 58 IMAS. Hogares Beneficiadas por Plan Puente, según Provincia, Cantón y Distrito ¹. Acumulado al III Trimestre del 2021.

Provincia	Cantón	Distrito	Total N° Hogares	Monto Total Transferido
ALAJUELA	ALAJUELA	ALAJUELA	195	175,846,000
		CARRIZAL	28	28,660,000
		DESAMPARADOS	98	109,802,000
		GARITA	7	6,255,000
		GUACIMA	57	62,494,000
		RIO SEGUNDO	35	34,447,000
		SABANILLA	46	50,238,000
		SAN ANTONIO	203	198,939,030
		SAN ISIDRO	61	60,004,000
		SAN JOSE	102	115,356,899
		SAN RAFAEL	82	77,345,490
		SARAPIQUI (SAN MIGUEL)	23	21,754,000
		TAMBOR	87	91,352,000
		TURRUCARES	20	22,246,000
	ATENAS	ATENAS	11	11,145,000
		CONCEPCION	2	1,674,000
		ESCOBAL	1	801,000
		JESUS	3	4,125,000
		MERCEDES	9	8,598,000
		SAN ISIDRO	14	13,323,000
		SAN JOSE	9	8,439,000
		SANTA EULALIA	5	5,751,000
	GRECIA	BOLIVAR	37	41,176,158
		GRECIA	60	69,980,226
		PUENTE DE PIEDRA	43	48,813,998
		SAN ISIDRO	20	23,523,819
		SAN JOSE	50	57,229,136
		SAN ROQUE	32	36,140,273
		TACARES	29	35,595,636
	GUATUSO	BUENAVISTA	23	15,518,000
		COTE	6	2,874,000
		SAN RAFAEL	59	66,622,247
		VILLA KATIRA	28	21,967,000
LOS CHILES	CAÑO NEGRO	32	34,261,000	

¹ Se debe colocar la observación: Se presenta ejecución presupuestaria de familias en estado "INGRESADO", "INGRESADO POR EL COGESTOR", "SOSTENIBILIDAD CON BENEFICIO" o "SOSTENIBILIDAD SIN BENEFICIO" en el SAPEF de los 78 distritos prioritarios según la Estrategia y 13 distritos no prioritarios. Dentro de estos distritos no prioritarios se presenta la particularidad que las familias tuvieron algún traslado geográfico.

Provincia	Cantón	Distrito	Total N° Hogares	Monto Total Transferido
		EL AMPARO	70	74,881,000
		LOS CHILES	152	167,386,000
		SAN JORGE	53	63,111,000
	NARANJO	CIRRI SUR	7	7,359,000
		NARANJO	16	15,954,000
		PALMITOS	3	2,949,000
		ROSARIO	2	2,328,000
		SAN JERONIMO	3	3,132,000
		SAN JOSE	2	1,638,000
		SAN JUAN	3	3,291,000
		SAN MIGUEL	4	4,600,000
		OROTINA	CEIBA	40
	COYOLAR		208	264,883,000
	HACIENDA VIEJA		9	15,066,576
	MASTATE		33	48,706,061
	OROTINA		103	123,448,149
	PALMARES	BUENOS AIRES	6	6,147,000
		CANDELARIA	5	4,959,000
		ESQUIPULAS	17	18,040,914
		GRANJA	4	4,869,409
		PALMARES	5	4,299,000
		SANTIAGO	6	5,037,000
		ZARAGOZA	9	8,364,000
	POAS	CARRILLOS	48	64,906,538
		SABANA REDONDA	49	51,468,000
		SAN JUAN	18	25,746,908
		SAN PEDRO	47	54,658,906
		SAN RAFAEL	30	34,408,000
	RIO CUARTO	RIO CUARTO	9	11,001,000
		SANTA ISABEL	11	11,748,000
SANTA RITA		12	15,675,000	
SAN CARLOS	AGUAS ZARCAS	175	214,449,000	
	BUENAVISTA	2	2,733,000	
	CUTRIS	66	85,033,000	
	FLORENCIA	227	238,081,000	
	FORTUNA	168	200,861,092	
	PALMERA	51	72,737,000	
	PITAL	146	168,262,000	
	POCOSOL	166	204,397,409	
QUESADA	188	230,856,000		

Provincia	Cantón	Distrito	Total N° Hogares	Monto Total Transferido
		TIGRA	58	66,827,000
		VENECIA	118	125,239,000
	SAN MATEO	DESMONTE	7	9,156,000
		JESUS MARIA	8	9,330,000
		LABRADOR	20	22,054,000
		SAN MATEO	39	56,075,000
	SAN RAMON	ALFARO	10	12,940,000
		ANGELES	1	1,287,000
		CONCEPCION	2	2,442,000
		PEÑAS BLANCAS	34	36,076,000
		PIEDES NORTE	41	51,496,850
		PIEDES SUR	8	8,238,000
		SAN ISIDRO	1	801,000
		SAN JUAN	22	33,289,000
		SAN LORENZO	15	16,878,000
		SAN RAFAEL	6	10,089,000
		SAN RAMON	4	4,317,000
		SANTIAGO	5	5,307,000
		VOLIO	3	3,303,000
	SARCHI	RODRIGUEZ	8	9,387,000
		SAN PEDRO	12	15,048,000
		SARCHI NORTE	44	50,301,000
		SARCHI SUR	47	49,048,636
	UPALA	AGUAS CLARAS	123	133,772,000
		BIJAGUA	107	114,255,000
		CANALETE	23	24,924,000
		DELICIAS	54	55,881,000
		DOS RIOS	165	158,439,000
		SAN JOSE O PIZOTE	108	102,643,000
UPALA		238	248,003,639	
YOLILLAL		119	122,424,000	
	LAGUNA	1	1,347,000	
	TAPEZCO	2	2,268,000	
	ZARCERO	2	1,674,000	
CARTAGO	ALVARADO	CAPELLADES	5	3,876,000
		CERVANTES	26	32,819,000
		PACAYAS	16	14,184,000
	CARTAGO	AGUA CALIENTE O SAN FRANCISCO	233	271,751,630
		CARMEN	154	159,805,000
		CORRALILLO	24	26,307,000

Provincia	Cantón	Distrito	Total N° Hogares	Monto Total Transferido
		DULCE NOMBRE	71	76,204,000
		GUADALUPE O ARENILLA	69	76,980,350
		LLANO GRANDE	19	19,647,000
		OCCIDENTAL	32	30,807,000
		ORIENTAL	19	21,060,000
		QUEBRADILLA	29	38,038,900
		SAN NICOLAS	132	135,462,000
		TIERRA BLANCA	30	33,648,000
	EL GUARCO	PATIO DE AGUA	3	2,520,000
		SAN ISIDRO	73	74,452,000
		TEJAR	145	164,590,006
		TOBOSI	35	35,874,178
	JIMENEZ	JUAN VIÑAS	23	20,756,000
		PEJIBAYE	17	16,332,000
		TUCURRIQUE	28	30,506,000
	LA UNION	CONCEPCION	79	87,744,000
		DULCE NOMBRE	60	75,082,390
		RIO AZUL	81	92,838,000
		SAN DIEGO	135	160,181,618
		SAN JUAN	16	18,652,000
		SAN RAFAEL	99	119,280,000
		SAN RAMON	6	7,416,000
		TRES RIOS	34	44,958,000
	OREAMUNO	CIPRESES	11	9,606,000
		COT	100	105,516,000
		POTRERO CERRADO	4	5,220,000
		SAN RAFAEL	183	206,956,213
		SANTA ROSA	6	6,651,000
	PARAISO	CACHI	24	25,246,000
		LLANOS DE SANTA LUCIA	109	118,275,000
		OROSI	50	54,502,000
		PARAISO	183	195,350,300
SANTIAGO		29	33,112,880	
TURRIALBA	CHIRRIPO	163	184,004,000	
	LA ISABEL	46	65,707,283	
	LA SUIZA	26	32,587,150	
	PAVONES	20	17,172,000	
	SANTA CRUZ	4	2,574,000	
	SANTA ROSA	11	13,501,000	
	SANTA TERESITA	23	19,971,000	

Provincia	Cantón	Distrito	Total N° Hogares	Monto Total Transferido
		TAYUTIC	7	7,713,000
		TRES EQUIS	9	8,161,350
		TUIS	13	13,556,000
		TURRIALBA	81	93,500,450
GUANACASTE	ABANGARES	COLORADO	77	82,117,000
		JUNTAS	48	62,632,000
		SAN JUAN	5	6,308,000
		SIERRA	3	4,093,000
	BAGACES	BAGACES	187	178,241,813
		FORTUNA	30	28,788,000
		MOGOTE	34	34,144,700
		RIO NARANJO	5	6,159,000
	CAÑAS	BEBEDERO	6	5,631,000
		CAÑAS	29	31,295,970
		PALMIRA	3	3,120,000
		SAN MIGUEL	6	6,894,000
	CARRILLO	BELEN	81	87,264,000
		FILADELFIA	76	71,965,900
		PALMIRA	32	26,351,000
		SARDINAL	56	65,582,000
	HOJANCHA	HOJANCHA	12	12,017,000
		HUACAS	4	3,826,000
		MATAMBU	17	17,736,000
		MONTE ROMO	7	5,394,000
		PUERTO CARRILLO	10	11,820,000
	LA CRUZ	GARITA	34	31,740,000
		LA CRUZ	85	90,124,000
		SANTA CECILIA	70	71,085,532
		SANTA ELENA	64	63,461,000
	LIBERIA	CAÑAS DULCES	44	51,159,000
		CURUBANDE	11	10,856,000
		LIBERIA	923	964,516,269
		MAYORGA	28	30,678,000
		NACASCOLO	45	44,838,000
	NANDAYURE	BEJUCO	6	5,688,000
		CARMONA	9	11,817,000
SAN PABLO		15	14,308,000	
SANTA RITA		22	22,624,000	
ZAPOTAL		4	2,587,000	
NICOYA	BELEN DE NOSARITA	11	10,010,000	

Provincia	Cantón	Distrito	Total N° Hogares	Monto Total Transferido
		MANSION	51	49,661,000
		NICOYA	160	138,604,896
		NOSARA	31	29,150,930
		QUEBRADA HONDA	30	34,504,000
		SAMARA	30	27,513,000
		SAN ANTONIO	59	59,298,000
	SANTA CRUZ	BOLSON	2	432,000
		CABO VELAS	4	4,421,000
		CARTAGENA	14	24,505,000
		CUAJINQUIL	9	7,021,000
		DIRIA	35	45,651,980
		SANTA CRUZ	127	154,591,774
		TAMARINDO	21	22,185,595
		TEMPATE	16	20,291,000
		VEINTISIETE DE ABRIL	98	112,994,515
	TILARAN	CABECERAS	1	955,000
		SANTA ROSA	2	1,781,000
		TIERRAS MORENAS	1	876,000
		TILARAN	18	23,428,958
TRONADORA		2	1,710,000	
HEREDIA	BARVA	BARVA	7	9,060,000
		SAN JOSE DE LA MONTAÑA	17	17,487,000
		SAN PABLO	8	8,632,550
		SAN PEDRO	33	43,282,000
		SANTA LUCIA	4	4,955,000
	BELEN	RIBERA	7	12,081,000
		SAN ANTONIO	9	12,047,545
	FLORES	BARRANTES	2	2,196,000
		LLORENTE	23	35,846,378
		SAN JOAQUIN	11	26,897,830
	HEREDIA	HEREDIA	14	17,640,300
		MERCEDES	27	47,852,800
		SAN FRANCISCO	96	120,953,727
		ULLOA	32	33,999,000
		VARABLANCA	1	680,000
	SAN ISIDRO	CONCEPCION	5	10,488,000
		SAN FRANCISCO	5	4,401,000
		SAN ISIDRO	18	22,349,850
		SAN JOSE	9	8,589,000
	SAN PABLO	RINCON DE SABANILLA	1	1,806,000

Provincia	Cantón	Distrito	Total N° Hogares	Monto Total Transferido	
	SAN RAFAEL	SAN PABLO	33	49,639,551	
		ANGELES	26	40,200,000	
		CONCEPCION	10	17,832,000	
		SAN JOSECITO	24	39,957,545	
		SAN RAFAEL	10	12,377,000	
		SANTIAGO	11	13,021,000	
	SANTA BARBARA	JESUS	63	73,136,739	
		PURABA	6	4,008,000	
		SAN JUAN	10	16,044,000	
		SAN PEDRO	5	3,948,000	
		SANTA BARBARA	5	6,169,095	
		SANTO DOMINGO	6	4,781,000	
	SANTO DOMINGO	PARA	7	7,881,000	
		PARACITO	4	4,209,000	
		SAN MIGUEL	4	3,312,000	
		SAN VICENTE	8	10,605,000	
		SANTA ROSA	30	30,722,597	
		SANTO DOMINGO	4	4,245,000	
		SANTO TOMAS	4	8,919,000	
		TURES	5	6,101,000	
	SARAPIQUI	CUREÑA	31	39,613,000	
		HORQUETAS	414	431,440,034	
		LA VIRGEN	197	243,600,200	
		LLANURAS DEL GASPAS	26	30,773,000	
		PUERTO VIEJO	369	400,207,625	
	LIMON	GUACIMO	DUACARI	40	47,086,000
			GUACIMO	70	94,958,000
MERCEDES			4	6,222,000	
POCORA			43	50,016,000	
RIO JIMENEZ			67	70,799,000	
LIMON		LIMON	351	433,378,218	
		MATAMA	42	46,049,391	
		RIO BLANCO	98	112,696,000	
		VALLE LA ESTRELLA	176	213,557,000	
MATINA		BATAN	168	187,495,885	
		CARRANDI	144	152,114,929	
		MATINA	99	124,245,172	
POCOCI		CARIARI	177	201,284,039	
		GUAPILES	90	103,011,000	
		JIMENEZ	67	78,195,000	

Provincia	Cantón	Distrito	Total N° Hogares	Monto Total Transferido
		LA COLONIA	34	40,211,000
		RITA	92	109,224,000
		ROXANA	95	107,325,000
	SIQUIRES	ALEGRIA	50	49,813,000
		CAIRO	47	46,076,000
		FLORIDA	15	14,997,000
		GERMANIA	25	26,614,000
		PACUARITO	36	35,517,000
		REVENTAZON	15	15,464,000
		SIQUIRES	196	204,784,170
		TALAMANCA	BRATSI	95
	CAHUITA		151	179,335,800
	SIXAOLA		117	129,846,440
	TELIRE		86	93,304,356
PUNTARENAS	BUENOS AIRES	BIOLLEY	57	47,095,000
		BORUCA	42	34,170,000
		BRUNKA	72	82,065,000
		BUENOS AIRES	261	261,880,000
		CHANGUENA	35	30,015,000
		COLINAS	15	13,499,680
		PILAS	22	22,098,000
		POTRERO GRANDE	101	107,499,000
		VOLCAN	68	64,963,000
	CORREDORES	CANOAS	88	81,299,140
		CORREDOR	106	108,158,400
		LA CUESTA	71	84,215,510
		LAUREL	28	25,591,200
	COTO BRUS	AGUA BUENA	68	98,922,098
		GUTIERREZ BROWN	87	82,156,000
		LIMONCITO	55	42,872,000
		PITTIER	80	82,025,953
		SABALITO	59	38,409,700
		SAN VITO	96	109,304,575
	ESPARZA	CALDERA	50	56,004,000
		ESPIRITU SANTO	156	184,744,678
		MACACONA	262	364,885,761
		SAN JERONIMO	11	11,307,000
		SAN JUAN GRANDE	111	127,088,000
		SAN RAFAEL	15	16,456,000
	GARABITO	JACO	58	68,081,000

Provincia	Cantón	Distrito	Total N° Hogares	Monto Total Transferido
	GOLFITO	TARCOLES	72	80,642,000
		GOLFITO	77	47,083,000
		GUAYCARA	160	148,744,739
		PAVON	181	153,936,000
		PUERTO JIMENEZ	30	20,906,000
	MONTES DE ORO	MIRAMAR	17	14,981,000
		SAN ISIDRO	15	10,426,000
	OSA	BAHIA BALLENA	80	80,552,475
		BAHIA DRAKE	78	69,982,899
		PALMAR	73	65,944,000
		PIEDRAS BLANCAS	55	57,281,900
		PUERTO CORTES	63	53,469,307
		SIERPE	81	73,140,925
	PARRITA	PARRITA	299	362,711,018
	PUNTARENAS	ACAPULCO	5	2,928,000
		BARRANCA	184	167,353,240
		CHACARITA	249	226,075,233
		CHIRA	33	35,175,000
		CHOMES	113	112,218,000
		COBANO	26	31,266,000
		EL ROBLE	158	163,077,733
		GUACIMAL	1	1,260,000
		LEPANTO	160	185,061,474
		MANZANILLO	29	24,215,000
		MONTE VERDE	2	900,000
		PAQUERA	44	51,988,295
		PITAHAYA	39	31,408,000
PUNTARENAS		39	32,118,000	
QUEPOS	NARANJITO	120	125,102,000	
	QUEPOS	190	193,204,720	
	SAVEGRE	130	150,050,000	
SAN JOSE	ACOSTA	CANGREJAL	19	17,532,000
		GUAITIL	44	44,741,000
		PALMICHAL	43	53,630,000
		SABANILLAS	61	61,361,975
		SAN IGNACIO	39	43,312,000
	ALAJUELITA	ALAJUELITA	64	67,830,000
		CONCEPCION	140	135,468,032
		SAN ANTONIO	37	40,250,917
		SAN FELIPE	186	180,281,450

Provincia	Cantón	Distrito	Total N° Hogares	Monto Total Transferido
	ASERRI	SAN JOSECITO	99	105,814,000
		ASERRI	125	133,127,108
		LEGUA	7	7,050,000
		MONTERREY	21	16,917,000
		SALITRILLOS	76	76,637,910
		SAN GABRIEL	46	52,034,885
		TARBACA	9	8,973,000
		VUELTA DE JORCO	22	20,482,000
	CURRIDABAT	CURRIDABAT	46	47,334,000
		GRANADILLA	48	49,036,000
		SANCHEZ	1	954,000
		TIRRASES	120	138,198,700
	DESAMPARADOS	DAMAS	46	51,034,000
		DESAMPARADOS	133	150,442,800
		FRAILES	7	8,671,000
		GRAVILIAS	26	41,062,000
		LOS GUIDO	188	221,108,000
		PATARRA	73	68,282,000
		ROSARIO	20	17,900,000
		SAN ANTONIO	11	11,058,000
		SAN CRISTOBAL	4	4,674,000
		SAN JUAN DE DIOS	90	86,273,600
		SAN MIGUEL	168	193,379,824
		SAN RAFAEL ABAJO	85	88,737,950
		SAN RAFAEL ARRIBA	42	41,189,000
	DOTA	COPEY	3	2,313,000
		JARDIN	3	2,736,000
		SANTA MARIA	28	27,261,000
	ESCAZU	ESCAZU	23	28,187,000
		SAN ANTONIO	72	100,064,340
		SAN RAFAEL	56	96,356,334
	GOICOECHEA	CALLE BLANCOS	22	30,532,000
		GUADALUPE	42	58,045,000
IPIS		88	113,553,787	
MATA DE PLATANO		59	83,339,000	
PURRAL		149	204,808,900	
RANCHO REDONDO		22	25,400,285	
LEON CORTES	SAN FRANCISCO	1	2,567,000	
	LLANO BONITO	9	7,564,000	
	SAN ANDRES	6	6,070,000	

Provincia	Cantón	Distrito	Total N° Hogares	Monto Total Transferido
		SAN ANTONIO	1	945,000
		SAN ISIDRO	9	8,591,000
		SAN PABLO	28	25,328,000
		SANTA CRUZ	4	3,750,000
	MONTES DE OCA	MERCEDES	10	11,173,000
		SABANILLA	16	24,750,000
		SAN PEDRO	35	48,569,089
		SAN RAFAEL	41	55,387,000
	MORA	COLON	13	17,272,096
		GUAYABO	12	12,990,000
		JARIS	8	6,198,000
		PICAGRES	2	1,947,000
		QUITIRRISI	12	10,593,000
		TABARCIA	12	11,199,000
	MORAVIA	SAN JERONIMO	27	28,476,000
		SAN VICENTE	27	29,163,724
		TRINIDAD	42	53,481,244
	PEREZ ZELEDON	BARU	54	58,859,188
		CAJON	69	67,002,867
		DANIEL FLORES	305	315,858,940
		GENERAL	41	30,434,000
		LA AMISTAD	55	46,743,000
		PARAMO	53	32,431,000
		PEJIBAYE	136	120,659,120
		PLATANARES	108	95,433,640
		RIO NUEVO	64	56,184,000
		RIVAS	123	106,517,700
		SAN ISIDRO DE EL GENERAL	301	325,213,265
		SAN PEDRO	144	155,449,302
	PURISCAL	BARBACOAS	29	31,895,048
		CANDELARITA	6	5,718,000
		CHIRES	30	26,718,000
		DESAMPARADITOS	1	675,000
		GRIFO ALTO	7	8,788,096
		MERCEDES SUR	19	19,648,096
		SAN ANTONIO	13	14,421,600
		SAN RAFAEL	8	6,846,000
		SANTIAGO	38	41,466,096
	SAN JOSE	CARMEN	5	6,556,285
		CATEDRAL	51	53,478,285

Provincia	Cantón	Distrito	Total N° Hogares	Monto Total Transferido
		HATILLO	180	213,771,380
		HOSPITAL	127	135,750,922
		MATA REDONDA	9	9,006,000
		MERCED	85	84,635,000
		PAVAS	407	488,022,549
		SAN FRANCISCO DE DOS RIOS	43	55,161,000
		SAN SEBASTIAN	151	186,736,685
		URUCA	332	296,109,543
		ZAPOTE	52	53,805,000
	SANTA ANA	BRASIL	10	9,120,000
		PIEDES	14	13,755,000
		POZOS	25	30,811,096
		SALITRAL	15	16,281,000
		SANTA ANA	8	7,629,000
		URUCA	18	18,879,000
	TARRAZU	SAN CARLOS	9	10,611,000
		SAN LORENZO	21	19,722,000
		SAN MARCOS	55	51,142,200
	TIBAS	ANSELMO LLORENTE	9	7,046,000
		CINCO ESQUINAS	60	71,668,000
		COLIMA	23	28,883,000
		LEON XIII	133	131,203,000
		SAN JUAN	29	36,934,000
	TURRUBARES	CARARA	19	18,597,000
		SAN JUAN DE MATA	5	4,554,000
		SAN LUIS	4	3,596,000
		SAN PABLO	17	16,242,000
		SAN PEDRO	3	1,965,000
	VAZQUEZ DE CORONADO	CASCAJAL	36	33,404,800
		DULCE NOMBRE DE JESUS	32	33,679,434
		PATALILLO	18	20,260,200
		SAN ISIDRO	24	23,122,000
SAN RAFAEL		14	14,533,783	
TOTAL (sin duplicidades)			26,617	28,991,810,621

Fuente: SABEN-Reporte Personalizable al 30/09/2021, con corte al 03/10/2021, generado por ASIS el 04/10/2021.

4.4.1. Programa Nido

A continuación, se presenta el detalle de la ejecución de los hogares que pertenecen al programa “NIDO” según beneficio otorgado y ARDS:

Cuadro 59. IMAS. Hogares NIDO por Beneficio. Acumulado al III Trimestre del año 2021.

Beneficio	N° Hogares	Total Monto Transferido	% Total Monto Transferido
ATENCIÓN FAMILIAS	1,053	632,461,250	63.06%
CUIDADO Y DESARROLLO INFANTIL	112	154,698,036	15.42%
CRECEMOS	416	81,232,000	8.10%
AVANCEMOS	241	73,338,000	7.31%
PROCESOS FORMATIVOS	277	49,950,000	4.98%
EMERGENCIAS	11	4,222,060	0.42%
ASIGNACIÓN FAMILIAR H	5	3,700,000	0.37%
ATENCIÓN DE SITUACIONES DE VIOLENCIA	1	1,800,000	0.18%
VEDA	2	870,000	0.09%
CAPACITACIÓN	2	425,700	0.04%
TMC-PERSONA TRABAJADORA MENOR DE EDAD	2	210,000	0.02%
TOTAL (sin duplicidades)	1,060	1,002,907,046	100%

Fuente: SABEN-Reporte Personalizable al 30/09/2021, con corte al 03/10/2021, generado por ASIS el 04/10/2021.

Cuadro 60. IMAS. Hogares NIDO por ARDS. Acumulado al III trimestre del año 2021

ARDS	N° Hogares	Total Monto Transferido	% Total Monto Transferido
HEREDIA	139	131,879,260	13.15%
SUROESTE	122	117,287,747	11.69%
NORESTE	121	114,533,787	11.42%
ALAJUELA	120	103,977,820	10.37%
PUNTARENAS	97	103,255,000	10.30%
CHOROTEGA	112	101,335,272	10.10%
BRUNCA	101	97,348,750	9.71%
CARTAGO	96	89,287,350	8.90%
HUETAR CARIBE	89	84,206,000	8.40%
HUETAR NORTE	68	59,796,060	5.96%
TOTAL (sin duplicidades)	1,060	1,002,907,046	100%

Fuente: SABEN-Reporte Personalizable al 30/09/2021, con corte al 03/10/2021, generado por ASIS el 04/10/2021.

Como se muestra en el cuadro anterior para el Programa NIDO, un total de Hogares beneficiados **1,060** acumulado al III Trimestre del 2021, para un monto invertido de **¢1,002,907,046**. Siendo así ARDS con mayor inversión porcentual, ARDS Heredia con un **13.15%**, seguido por ARDS Suroeste con un **11.69%** y muestra porcentaje menor de inversión para este programa ARDS Huetar Norte con un **5.96%**.

4.5. Área de Sistemas de Información Social (SIS)

En el presente apartado se expone el resumen de las principales actividades realizadas en el III Trimestre del 2021, por parte del Área de Sistemas de Información Social (ASIS) en el marco del apoyo institucional mediante los sistemas de información social a su cargo, a saber: SIPO, SABEN y SACI,

4.5.1. Principales gestiones del Sistema de Atención a la Ciudadanía (SACI), mediante contratación No. 2019LN-000001-0005300001.

A partir de la emisión de la *Directriz de priorización de atención de la pobreza* - Presidencia Ejecutiva IMAS (octubre, 2014) se instruyó a la Gerencia General, a las Subgerencias de Desarrollo Social, de Soporte Administrativo y de Gestión de Recursos a instaurar “...una plataforma virtual, centralizada, remota, telefónica y gratuita de atención a la ciudadanía, de manera que se mejore y haga más oportuna la atención de la ciudadanía, se reduzcan las filas y los tiempos de espera, en la cual se asignen citas, se atiendan dudas, se enumeren requisitos y se informe del avance o situación de los casos”. Durante el año 2015 las diversas instancias implicadas en dicha instrucción realizaron las acciones necesarias para la ejecución del Sistema de Atención a la Ciudadanía (SACI) coordinado con las Áreas Regionales de Desarrollo Social (ARDS) y las Unidades Locales de Desarrollo Social (ULDS) y su operación inició en enero de 2016.

A partir del 15 de diciembre de 2019 se inició una nueva contratación con la empresa GRUPO PRIDES que fue la adjudicada de la Licitación Pública 2019LN-000001-0005300001.

El SACI está compuesto por un Centro de Llamadas con un equipo de personas agentes, cuyos canales de acceso existentes al servicio son a través de las líneas telefónicas (800-000-IMAS para todos los operadores de telefonía) dentro de las cuales se puede seleccionar la modalidad de respuesta de voz interactiva (IVR, por sus siglas en inglés), correo electrónico, servicio de chat en línea (con acceso desde la página web del IMAS) y redes sociales (Facebook del IMAS).

Dentro de la demanda que se ha presentado ante el SACI hasta el III trimestre del 2021, se encuentra que el principal medio de acceso de las personas solicitantes de los servicios institucionales, son las llamadas telefónicas, en donde se muestra en el siguiente gráfico la cantidad de las mismas que ingresaron a la plataforma (**1,803,502 llamadas en total**), de las cuales se contestaron por parte del equipo de personas operadoras del Centro de Llamadas un **97,68%**, representando **7,162,994.00 minutos** y su clasificación se puede visualizar a continuación:

Gráfico 1. Llamadas Entrantes al SACI, por Tipo y Mes, Acumulado al III Trimestre del 2021

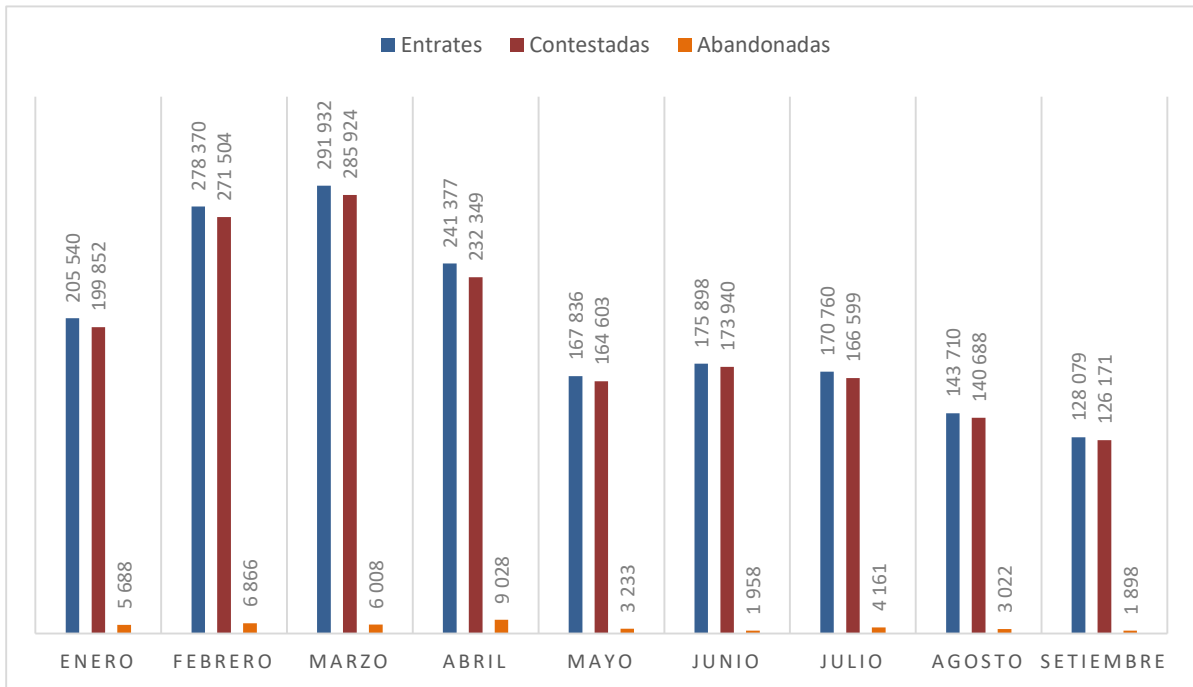

Fuente: Informes mensuales de gestión de la "Contratación de servicios de un Centro de Contacto para brindar el soporte y desarrollo del Sistema de Atención a la Ciudadanía (SACI)", procedimiento no. 2019LN-000001-0005300001 remitidos por PRIDES, enero 2021- setiembre 2021. Datos con corte del 30 de setiembre de 2021.

Las llamadas contestadas ingresan a la plataforma del Centro de Llamadas por medio de diversas líneas, mismas que se canalizan para su atención con el equipo de personas operadoras, las cuales se pueden visualizar según el tipo de línea.

Gráfico 2. Llamadas Entrantes al SACI, por Tipo y Mes, Acumulado al III Trimestre del 2021

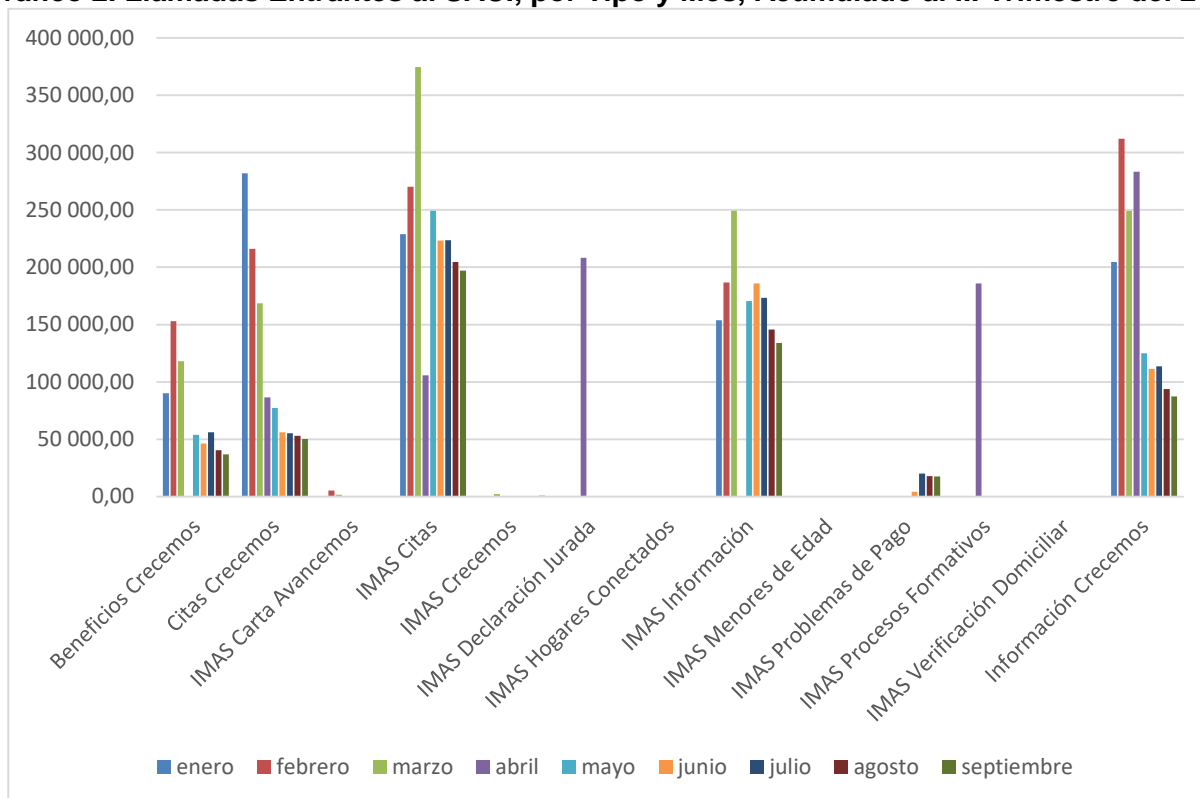

Fuente: Informes mensuales de gestión de la "Contratación de servicios de un Centro de Contacto para brindar el soporte y desarrollo del Sistema de Atención a la Ciudadanía (SACI)", procedimiento no. 2019LN-0000001-0005300001 remitidos por PRIDES, enero 2021- setiembre 2021. Datos con corte del 30 de setiembre de 2021.

La plataforma del Centro de Llamadas es utilizada por el IMAS para campañas de convocatorias y recalendarizaciones de citas, así como para la atención de llamadas que ingresan a la misma pero su duración de espera supera los 6 minutos y se les devuelve la llamada, así como se realizan las llamadas salientes de las que se cortaron y las consultas recibidas por medio de correo electrónico. Este tipo de llamadas (salientes) alcanzó al III trimestre del 2021, el volumen de **543,905 llamadas**, representando un total de **862,372 minutos**. El tipo de llamada se puede visualizar a continuación:

Gráfico 3 Llamadas Salientes del SACI, por Campañas y Mes, Acumulado al III Trimestre del 2021

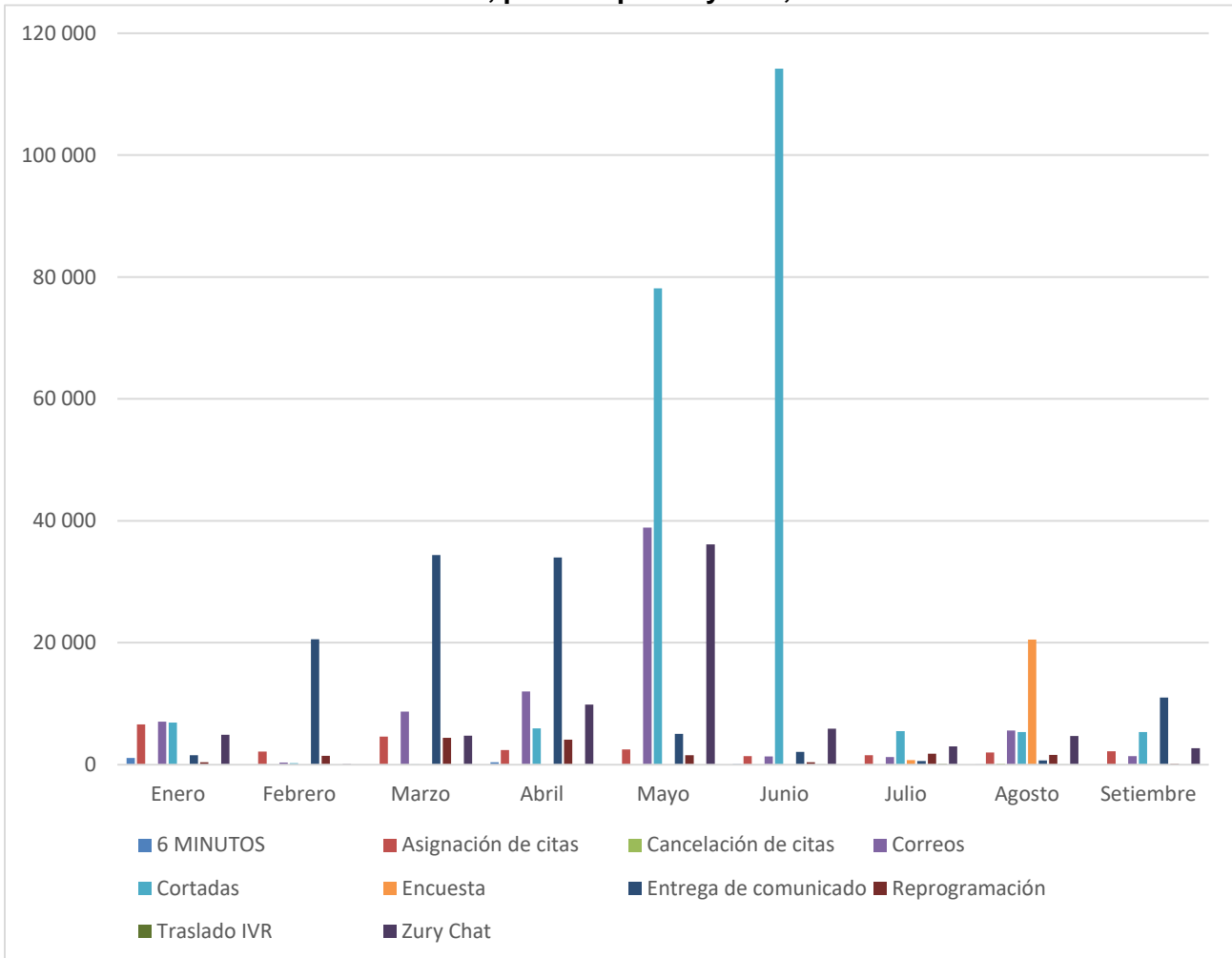

Fuente: Informes mensuales de gestión de la "Contratación de servicios de un Centro de Contacto para brindar el soporte y desarrollo del Sistema de Atención a la Ciudadanía (SACI)", procedimiento no. 2019LN-0000001-0005300001 remitidos por PRIDES, enero 2021 – setiembre 2021. Datos con corte del 30 de setiembre de 2021.

En cuanto a la gestión de otros canales de comunicación del SACI se utilizan las confirmaciones de citas y entrega de comunicados por mensajes de texto (SMS), correos electrónicos (por confirmación de citas y comunicados) y atenciones por medio del chat en línea disponible en la página web de IMAS, así como la atención de redes sociales (Facebook) y la modalidad de respuesta de voz interactiva (IVR, por sus siglas en inglés), cuyo comportamiento general se muestran a continuación:

Gráfico 4 Medios de Comunicación del SACI, por Tipo y Mes, Acumulado al III Trimestre del 2020.

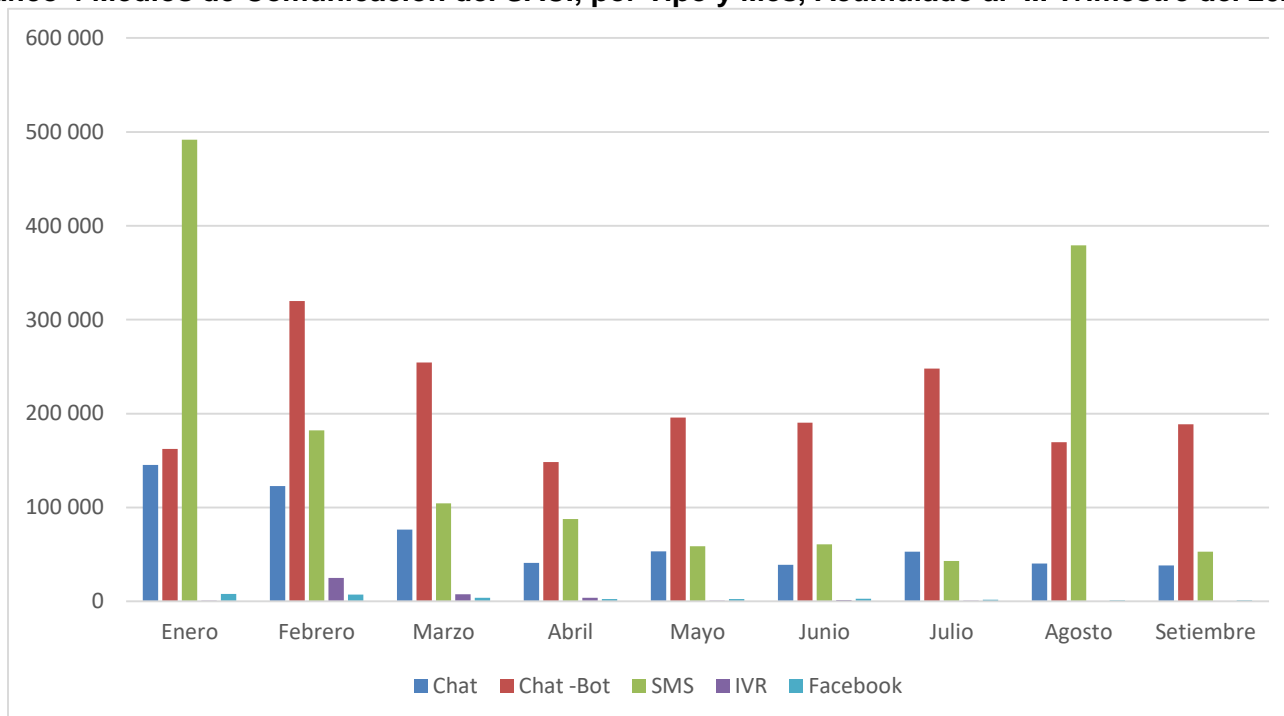

Fuente: Informes mensuales de gestión de la "Contratación de servicios de un Centro de Contacto para brindar el soporte y desarrollo del Sistema de Atención a la Ciudadanía (SACI)", procedimiento no. 2019LN-0000001-0005300001 remitidos por PRIDES, enero 2021 - setiembre 2021. Datos con corte del 30 de setiembre de 2021.

Respecto al gráfico anterior, la atención del IVR alcanzó **40,641** gestiones automatizadas, mientras que por confirmaciones de citas y entrega de comunicados por mensajes de texto (SMS) se registraron **1,460,708**. A través de mensajes privados de Facebook se atendieron **30,826** gestiones, por último, se contestaron **609,020** mensajes de chat en la plataforma en línea disponible en la página web del IMAS y mediante el Chat Bor **1,876,342**.

En cuanto a la *creación de citas*, a continuación, se muestra la información con el número total de citas creadas hasta el III Trimestre del 2021 (**187,485 citas creadas**), según mes de ingreso:

Gráfico 5 Cantidad de Citas Creadas por Mes, Acumulado al III Trimestre del 2021.



Fuente: Kontaktum Report Services (KRS), procedimiento no. 2019LN-0000001-0005300001 remitidos por PRIDES, enero 2020 – setiembre 2021. Datos con corte del 30 de setiembre de 2021

Anexos

Provincia, Cantón, Distrito	ASIGNACION FAMILIAR H		ATENCIÓN A FAMILIAS		ATENCIÓN DE SITUACIONES DE VIOLENCIA		AVANCEMOS		CAPACITACION		CRECEMOS		CUIDADO Y DESARROLLO INFANTIL		EMERGENCIAS		EMPRESARIOS PRODUCTIVOS INDIVIDUALES		MEJORAMIENTO DE VIVIENDA		MEJORAMIENTO DE VIVIENDA PARA LA ATENCIÓN DE EMERGENCIAS		PRESTACION ALIMENTARIA K		PROCESOS FORMATIVOS		TMC- PERSONAS TRABAJADORAS MENORES DE EDAD		VEDA		Total				
	Nº	Monto	Nº	Monto	Nº	Monto	Nº	Monto	Nº	Monto	Nº	Monto	Nº	Monto	Nº	Monto	Nº	Monto	Nº	Monto	Nº	Monto	Nº	Monto	Nº	Monto	Nº	Monto	Nº	Monto	Nº	Monto			
	Total ESCAZU *	2	1 900 000	3	160 530 000	2	4 382 641	3	132 092 000	-	-	3	76 832 000	3	400 012 911	3	14 936 138	-	-	-	-	-	-	1	2 100 000	3	3 825 000	-	-	-	-	20	796 610 691		
DESAMPARADOS																																			
DAMAS	1	164 000	1	45 915 000	1	1 325 000	1	49 823 000			1	36 096 000	1	43 213 618	1	5 240 000									1	450 000							7	182 226 618	
DESAMPARADOS	1	1 556 000	1	136 035 000	1	1 600 000	1	138 715 000			1	84 726 000	1	237 857 272	1	11 060 000			1	111 299					1	2 100 000	1	630 000					9	614 390 571	
FRAILES	1	700 000	1	13 955 000			1	43 140 000			1	23 662 000			1	400 000									1	225 000	1	2 520 000					7	84 602 000	
GRAVILIAS	1	900 000	1	25 010 000			1	21 010 000			1	19 281 000	1	85 280 450	1	3 100 000									1	600 000	1	630 000					6	155 811 450	
LOS GUIDO	1	5 402 000	1	214 086 782	1	1 440 000	1	345 846 000			1	182 001 000	1	398 253 363	1	19 145 000	1	1 685 035					1	246 000	1	1 950 000	1	1 610 000					10	1 171 665 180	
PATARRA	1	738 000	1	66 191 000			1	68 479 000			1	37 543 000	1	46 817 131	1	9 640 000									1	1 050 000	1	630 000					8	231 088 131	
ROSARIO			1	23 806 000			1	39 087 000			1	21 062 000			1	1 150 000									1	300 000								5	85 405 000
SAN ANTONIO	1	328 000	1	17 305 000			1	16 530 000			1	11 052 000	1	38 553 217	1	2 950 000									1	150 000	1	630 000					7	87 498 217	
SAN CRISTOBAL	1	900 000	1	8 560 000			1	34 676 000			1	25 944 000			1	500 000									1	300 000	1	1 680 000					6	72 560 000	
SAN JUAN DE DIOS	1	328 000	1	105 413 750	1	3 400 000	1	103 451 000			1	73 204 000	1	31 518 600	1	11 400 000	1	1 350 000							1	1 950 000	1	630 000					9	332 646 225	
SAN MIGUEL	1	4 420 000	1	209 952 750	1	3 665 000	1	322 332 000			1	177 009 000	1	303 310 734	1	14 192 600							1	1 230 000	1	2 100 000	1	5 320 000					10	1 043 532 084	
SAN RAFAEL ABAJO	1	2 292 000	1	92 290 000	1	3 200 000	1	94 623 000			1	53 995 000	1	31 164 900	1	5 828 500									1	3 150 000	1	140 000					9	286 683 400	
SAN RAFAEL ARRIBA	1	864 000	1	42 813 750	1	100 000	1	52 196 000			1	22 768 000	1	39 562 000	1	5 581 900							1	1 250 000	1	1 350 000							8	166 485 650	
Total DESAMPARADOS *	4	18 592 000	13	1 001 334 032	4	14 730 000	13	1 329 908 000	-	-	13	768 343 000	10	1 255 531 285	13	90 188 875	1	3 035 035	1	111 299	-	-	1	2 726 000	6	15 675 000	5	14 420 000	-	-	-	66	4 514 594 526		
PURISCAL																																			
BARBACOAS			1	29 895 000	1	170 000	1	57 442 000			1	23 497 000	1	9 357 144	1	1 160 000									1	1 200 000								7	122 721 144
CANDELARITA	1	900 000	1	10 470 000			1	26 610 000			1	41 564 000			1	150 000									1	300 000								5	49 994 000
CHIRES	1	1 800 000	1	42 780 000			1	41 014 000			1	25 323 000			1	1 370 000									1	750 000								6	113 037 000
DESAMPARADOS			1	1 035 000			1	5 230 000			1	486 000			1	100 000																		3	6 851 000
GRIFO ALTO			1	7 725 000			1	12 340 000			1	6 849 000	1	2 308 096	1	455 000									1	300 000								5	29 977 096
MERCEDES SUR			1	36 585 000	1	600 000	1	210 000			1	72 786 000	1	939 912	1	2 270 000							1	2 917 540	1	900 000								8	171 208 452
SAN ANTONIO			1	22 635 000			1	42 570 000			1	14 310 000	1	9 307 240	1	1 230 000	1	1 797 600							1	450 000								7	92 299 840

Provincia, Cantón, Distrito	ASIGNACION FAMILIAR H		ATENCION A FAMILIAS		ATENCION DE SITUACIONES DE VIOLENCIA		AVANCEMOS		CAPACITACION		CRECEMOS		CUIDADO Y DESARROLLO INFANTIL		EMERGENCIAS		EMPRESARIOS PRODUCTIVOS INDIVIDUALES		MEJORAMIENTO DE VIVIENDA		MEJORAMIENTO DE VIVIENDA PARA LA ATENCION DE EMERGENCIAS		PRESTACION ALIMENTARIA K		PROCESOS FORMATIVOS		TMC- PERSONAS TRABAJADORAS MENORES DE EDAD		VEDA		Total	
	Nº	Monto	Nº	Monto	Nº	Monto	Nº	Monto	Nº	Monto	Nº	Monto	Nº	Monto	Nº	Monto	Nº	Monto	Nº	Monto	Nº	Monto	Nº	Monto	Nº	Monto	Nº	Monto	Nº	Monto	Nº	Monto
SAN RAFAEL			1	9 900 000			1	16 060 000			1	8 622 000	1	2 308 096	1	420 000							1	600 000							5	37 910 096
SANTIAGO	1	4 200 000	1	54 195 000	1	3 025 000	1	97 054 000			1	43 205 000	1	22 837 672	1	3 310 000		3 224 991					1	500 000	1	2 550 000				9	234 101 663	
Total PURISCAL *	3	6 900 000	9	215 220 000	3	3 795 000	9	370 530 000			9	164 642 000	5	71 058 160	8	10 465 000		5 022 591			1	2 917 540	1	1 100 000	5	6 450 000				38	858 100 291	
TARRAZU																																
SAN CARLOS	1	1 800 000	1	25 935 000			1	36 980 000			1	29 673 000			1	770 000									1	750 000				6	95 908 000	
SAN LORENZO	1	900 000	1	46 040 000			1	57 492 000			1	44 390 000	1	3 219 000	1	2 410 000									1	2 250 000				7	156 701 000	
SAN MARCOS	1	4 200 000	1	101 520 000	1	1 350 000	1	106 676 000			1	86 791 000	1	36 058 800	1	3 780 000									1	3 750 000				8	344 125 800	
Total TARRAZU *	3	6 900 000	3	173 495 000	1	1 350 000	3	201 148 000			3	160 854 000	2	39 277 800	3	6 960 000									3	6 750 000				20	596 734 800	
ASERRI																																
ASERRI	1	34 230 000	1	206 136 750	1	13 290 000	1	317 724 000			1	169 805 000	1	137 998 643	1	22 260 310	1	8 903 033					1	1 722 000	1	5 700 000				10	917 769 736	
LEGUA	1	5 300 000	1	20 020 000			1	34 062 000			1	17 688 000			1	750 000	1	4 273 160							1	900 000				6	82 993 160	
MONTERREY			1	23 805 000	1	625 000	1	18 750 000			1	12 726 000			1	150 000														5	56 056 000	
SALITRILLOS	1	17 200 000	1	122 880 000	1	1 600 000	1	125 249 000			1	74 398 000	1	53 299 532	1	7 365 000	1	2 486 172	1	4 442 053				1	1 968 000	1	4 650 000			8	415 537 757	
SAN GABRIEL	1	14 200 000	1	86 425 000	1	1 800 000	1	109 412 000			1	62 539 000	1	19 275 714	1	3 590 000			1	5 430 647					1	1 200 000	1	630 000	10	304 502 361		
TARBACA	1	7 802 000	1	25 755 000			1	31 891 000			1	21 761 000	1	3 537 000	1	700 000														6	91 446 000	
VUELTA DE JORCO	1	14 528 000	1	77 377 800	1	150 000	1	101 874 000			1	59 937 000	1	4 192 000	1	2 570 000	1	2 920 266			1	582 500								8	264 131 566	
Total ASERRI *	6	93 260 000	7	562 399 550	4	17 465 000	7	738 962 000			7	418 854 000	5	218 302 889	7	37 385 310	3	18 582 631	1	4 442 053	1	6 013 147	1	3 690 000	4	12 450 000	1	630 000	41	2 132 436 580		
MORA																																
COLON	1	3 200 000	1	23 715 000	1	740 000	1	30 854 000			1	11 979 000	1	53 685 056	1	3 350 000									1	2 250 000				8	129 773 056	
GUAYABO	1	1 400 000	1	20 760 000	1	960 000	1	43 594 000			1	16 107 000	1	41 502 048	1	1 730 000									1	1 800 000				8	127 853 048	
JARIS			1	8 715 000			1	17 580 000			1	9 972 000	1	6 681 000	1	790 000														5	43 738 000	
PICAGRES			1	6 075 000			1	6 370 000			1	2 178 000			1	100 000									1	600 000				5	15 323 000	
PIEDRAS NEGRAS			1	2 340 000			1	2 250 000			1	162 000			1	50 000														3	4 802 000	
QUITIRRISI			1	24 620 000			1	26 850 000			1	24 343 000	1	1 559 524	1	1 000 000														5	78 372 524	

Provincia, Cantón, Distrito	ASIGNACION FAMILIAR H		ATENCIÓN A FAMILIAS		ATENCIÓN DE SITUACIONES DE VIOLENCIA		AVANCEMOS		CAPACITACION		CRECEMOS		CUIDADO Y DESARROLLO INFANTIL		EMERGENCIAS		EMPRESARIOS PRODUCTIVOS INDIVIDUALES		MEJORAMIENTO DE VIVIENDA		MEJORAMIENTO DE VIVIENDA PARA LA ATENCIÓN DE EMERGENCIAS		PRESTACION ALIMENTARIA K		PROCESOS FORMATIVOS		TMC-PERSONAS TRABAJADORAS MENORES DE EDAD		VEDA		Total		
	Nº	Monto	Nº	Monto	Nº	Monto	Nº	Monto	Nº	Monto	Nº	Monto	Nº	Monto	Nº	Monto	Nº	Monto	Nº	Monto	Nº	Monto	Nº	Monto	Nº	Monto	Nº	Monto	Nº	Monto	Nº	Monto	
	TABARCIA	1	900 000	1	22 095 000			1	49 142 000			1	20 789 000	1	1 166 524	1	1 990 000									1	300 000					5	96 382 524
Total MORA *	3	5 500 000	7	108 320 000	2	1 700 000	7	176 640 000			7	85 530 000	5	104 594 152	7	9 010 000									4	4 950 000				29	496 244 152		
GOICOECHEA																																	
CALLE BLANCOS	1	3 900 000	1	58 235 000	1	3 150 000	1	38 810 000			1	15 957 000	1	67 334 000	1	5 795 000					1	1 280 000			1	600 000					9	195 061 000	
GUADALUPE	1	4 970 000	1	64 717 500	1	600 000	1	53 510 000			1	26 099 000	1	122 348 045	1	9 517 000	1	2 000 000			1	5 240 000			1	3 000 000					9	292 001 545	
IPIS	1	8 600 000	1	111 937 000	1	4 660 000	1	173 142 000			1	92 716 000	1	312 937 114	1	15 885 000					1	1 800 000			1	3 600 000					9	725 277 114	
MATA DE PLATANO	1	10 730 000	1	54 890 000			1	56 736 000			1	50 436 000	1	133 694 844	1	6 305 000					1	2 100 000			1	2 400 000					8	317 291 844	
PURRAL	1	36 270 000	1	239 900 500	1	14 900 000	1	386 739 000			1	228 900 000	1	1 031 023 117	1	34 390 500	1	1 199 998			1	6 325 000			1	5 550 000	1	1 540 000			11	1 986 738 115	
RANCHO REDONDO	1	300 000	1	19 830 000	1	2 500 000	1	39 446 000			1	17 793 000	1	17 840 947	1	3 549 379									1	150 000					7	101 409 326	
SAN FRANCISCO	1	2 000 000	1	6 980 000			1	4 590 000			1	3 186 000	1	26 177 217	1	850 000																5	43 783 217
Total GOICOECHEA *	7	66 770 000	7	556 490 000	5	25 810 000	7	752 973 000			7	435 087 000	7	1 711 355 284	7	76 291 879	1	3 199 998			2	16 745 000			6	15 300 000	1	1 540 000			47	3 661 562 161	
SANTA ANA																																	
BRASIL			1	9 225 000	1	500 000	1	8 530 000			1	6 489 000			1	650 000					1	700 000			1	75 000					5	26 169 000	
PIEDES	1	1 700 000	1	16 750 000	1	300 000	1	22 950 000			1	8 698 000	1	4 048 524	1	950 000					1	2 100 000			1	150 000					7	57 646 524	
POZOS	1	900 000	1	23 555 000	1	100 000	1	18 230 000			1	13 893 000	1	50 410 049	1	3 390 000									1	900 000					7	111 378 049	
SALITRAL			1	16 695 000	1	1 610 000	1	19 908 000			1	14 176 000	1	11 528 000	1	820 000																6	64 737 000
SANTA ANA			1	12 463 788	1	600 000	1	13 216 000			1	4 644 000	1	11 790 000	1	1 050 000									1	300 000	1	630 000			7	44 693 788	
URUCA	1	800 000	1	18 285 000			1	19 820 000			1	14 488 000	1	524 000	1	1 825 900									1	1 350 000					7	57 092 900	
Total SANTA ANA *	3	3 400 000	6	96 973 788	2	3 110 000	6	102 654 000			6	62 388 000	5	78 300 573	6	8 685 900					1	2 800 000			4	2 775 000	1	630 000			28	387 717 261	
ALAJUELITA																																	
ALAJUELITA	1	2 200 000	1	78 905 000	1	3 220 000	1	66 746 000			1	44 040 000	1	91 962 000	1	4 845 000	1	1 499 130			1	1 400 000			1	1 500 000					9	296 317 130	
CONCEPCION	1	6 300 000	1	249 010 000	1	2 800 000	1	161 932 000			1	111 338 000	1	117 358 398	1	10 430 000									1	3 900 000					8	663 068 398	
SAN ANTONIO	1	1 800 000	1	38 955 000			1	886 000			1	32 633 000	1	10 611 000	1	3 544 070	1	1 487 917			1	400 800			1	2 100 000					7	109 417 787	
SAN FELIPE	1	360 000	1	17 277 087 540	1	4 210 000	1	307 630 000			1	202 899 000	1	370 755 655	1	28 211 827					1	856 700			1	7 650 000	1	630 000			9	1 217 290 722	

Provincia, Cantón, Distrito	ASIGNACION FAMILIAR H		ATENCIÓN A FAMILIAS		ATENCIÓN DE SITUACIONES DE VIOLENCIA		AVANCEMOS		CAPACITACION		CRECEMOS		CUIDADO Y DESARROLLO INFANTIL		EMERGENCIAS		EMPRESARIOS PRODUCTIVOS INDIVIDUALES		MEJORAMIENTO DE VIVIENDA		MEJORAMIENTO DE VIVIENDA PARA LA ATENCIÓN DE EMERGENCIAS		PRESTACION ALIMENTARIA K		PROCESOS FORMATIVOS		TMC- PERSONAS TRABAJADORAS MENORES DE EDAD		VEDA		Total		
	Nº	Monto	Nº	Monto	Nº	Monto	Nº	Monto	Nº	Monto	Nº	Monto	Nº	Monto	Nº	Monto	Nº	Monto	Nº	Monto	Nº	Monto	Nº	Monto	Nº	Monto	Nº	Monto	Nº	Monto	Nº	Monto	
SAN JOSE CITO	1	4 300 000	1	104 865 000	1	3 790 000	1	86 322 000			1	55 909 000	1	50 005 000	1	6 635 779									1	4 950 000	1	630 000			9	317 406 779	
Total ALAJUELITA *	5	960 000	5	748 540	4	14 020 000	5	655 516 000			5	431 819 000	5	640 692 053	5	53 666 676	1	2 987 047					1	2 657 500	5	20 100 000	1	1 260 000			37	2 603 500 816	
VAZQUEZ DE CORONADO																																	
CASCAJAL	1	600 000	1	38 193 800	1	1 500 000	1	49 474 000			1	35 536 000	1	13 305 758	1	3 795 000							1	3 900 000	1	1 200 000					8	147 504 558	
DULCE NOMBRE DE JESUS	1	7 500 000	1	39 695 000	1	3 130 000	1	50 160 000			1	21 248 000	1	35 166 596	1	7 040 000									1	1 425 000	1	630 000			9	165 994 596	
PATALILLO	1	2 000 000	1	34 046 200	1	4 050 000	1	47 178 000			1	19 494 000	1	55 549 424	1	8 436 500						1	4 300 000	1	750 000					6	175 804 124		
SAN ISIDRO	1	3 500 000	1	31 653 000	1	4 460 000	1	44 730 000			1	25 585 000	1	44 925 300	1	4 950 000							1	500 000	1	2 250 000					8	162 553 300	
SAN RAFAEL	1	2 400 000	1	18 514 800	1	1 800 000	1	35 010 000			1	14 774 000	1	14 242 774	1	5 682 000							1	6 460 000	1	300 000					7	99 183 574	
Total VAZQUEZ DE CORONADO *	4	16 000	5	162 102 800	3	14 940 000	5	226 552 000			5	116 637 000	5	163 189 852	5	29 903 500						3	15 160 000	4	5 925 000	1	630 000			31	751 040 152		
ACOSTA																																	
CANGREJAL	1	2 700 000	1	48 425 000			1	47 592 000			1	25 633 000	1	1 048 000	1	1 500 000	1	1 608 100														6	128 506 100
GUATIL	1	3 600 000	1	54 935 000	1	400 000	1	48 610 000			1	24 425 000	1	4 716 000	1	600 000				1	1 443 503											6	138 729 503
PALMICHAL	1	6 100 000	1	93 820 000	1	1 350 000	1	96 150 000			1	46 371 000	1	36 156 000	1	2 050 000						1	456 000		1	1 500 000	1	350 000			9	284 303 000	
SABANILLAS	1	6 300 000	1	71 230 000			1	45 492 000			1	27 765 000			1	750 000					1	5 412 302									6	156 949 302	
SAN IGNACIO	1	29 130 000	1	119 570 000	1	3 200 000	1	164 610 000			1	80 582 000	1	62 008 850	1	3 780 000	1	3 580 247	1	100 000	1	440 700	1	4 244 000	1	1 800 000					10	473 045 797	
Total ACOSTA *	5	47 830 000	5	387 980 000	2	4 950 000	5	402 454 000			5	204 776 000	4	103 928 850	5	8 680 000	2	5 188 347	2	1 999 503	2	5 853 002	1	4 244 000	2	3 300 000	1	350 000			31	1 181 533 702	
TIBAS																																	
ANSELMO LLORENTE	1	1 400 000	1	12 455 000	1	330 000	1	8 890 000			1	5 883 000	1	4 323 000	1	720 000																7	34 001 000
CINCO ESQUINAS	1	2 575 000	1	73 231 000			1	51 580 000			1	32 388 000	1	25 642 227	1	5 300 000									1	1 950 000					7	192 666 227	
COLIMA	1	1 658 000	1	25 615 000	1	1 425 000	1	20 340 000			1	8 794 000	1	285 859 000	1	2 595 000									1	750 000					8	99 036 000	
LEON XIII	1	4 684 000	1	106 919 530	1	5 320 000	1	151 681 000			1	106 554 000	1	285 809 250	1	9 255 000	1	1 189 041							1	4 350 000	1	1 890 000			10	677 661 821	
SAN JUAN	1	2 092 000	1	33 065 000	1	1 578 750	1	27 902 000			1	16 260 000	1	28 034 000	1	5 143 135							1	2 762 800	1	750 000					8	117 587 685	
Total TIBAS *	4	12 409 000	5	251 285 530	4	8 653 750	5	260 403 000			5	169 879 000	5	381 667 477	5	23 013 135	1	1 189 041					1	2 762 800	3	7 800 000	1	1 890 000			31	1 120 952 733	
MORAVIA																																	

Provincia, Cantón, Distrito	ASIGNACION FAMILIAR H		ATENCIÓN A FAMILIAS		ATENCIÓN DE SITUACIONES DE VIOLENCIA		AVANCEMOS		CAPACITACION		CRECEMOS		CUIDADO Y DESARROLLO INFANTIL		EMERGENCIAS		EMPRESARIOS PRODUCTIVOS INDIVIDUALES		MEJORAMIENTO DE VIVIENDAS		MEJORAMIENTO DE VIVIENDA PARA LA ATENCIÓN DE EMERGENCIAS		PRESTACION ALIMENTARIA K		PROCESOS FORMATIVOS		TMC- PERSONAS TRABAJADORAS MENORES DE EDAD		VEDA		Total	
	Nº	Monto	Nº	Monto	Nº	Monto	Nº	Monto	Nº	Monto	Nº	Monto	Nº	Monto	Nº	Monto	Nº	Monto	Nº	Monto	Nº	Monto	Nº	Monto	Nº	Monto	Nº	Monto	Nº	Monto	Nº	Monto
	SAN JERONIMO	1	4 500 000	1	32 650 000	1	2 900 000	1	62 078 000			1	25 749 000	1	8 215 570	1	7 761 500									1	1 050 000					7
SAN VICENTE	1	4 900 000	1	35 481 670	1	2 600 000	1	46 424 000			1	25 440 000	1	62 938 975	1	9 530 300							1	1 200 000	1	1 500 000	1	630 000			8	644 945
TRINIDAD	1	6 500 000	1	61 172 000	1	2 200 000	1	85 408 000			1	34 676 000	1	34 112 049	1	16 013 000	1	1 196 076							1	2 850 000					9	244 127 125
Total MORAVIA *	3	15 900 000	3	129 303 670	2	7 700 000	3	193 910 000			3	85 865 000	3	105 266 594	3	33 304 800	1	1 196 076					1	1 200 000	3	5 400 000	1	630 000			22	579 676 140
MONTES DE OCA																																
MERCEDES			1	7 710 000	1	2 600 000	1	3 790 000			1	4 158 000	1	3 537 000	1	850 000															4	22 645 000
SABANILLA	1	1 000 000	1	16 780 000	1	1 000 000	1	9 154 000			1	11 390 000	1	33 935 000	1	2 850 000									1	975 000					7	77 084 000
SAN PEDRO			1	36 270 000	1	1 840 500	1	14 916 000			1	12 005 000	1	50 585 989	1	3 550 000							1	330 000	1	900 000					8	120 397 489
SAN RAFAEL	1	1 692 000	1	32 850 000	1	1 800 000	1	35 590 000			1	27 676 000	1	55 681 550	1	3 000 000									1	300 000					8	158 589 550
Total MONTES DE OCA *	2	2 692 000	4	93 610 000	2	7 240 500	4	63 450 000			4	55 229 000	4	143 739 539	4	10 250 000							1	330 000	3	2 175 000					22	378 716 039
TURRUBARES																																
CARARA	1	3 200 000	1	31 435 000			1	25 624 000			1	17 874 000			1	1 840 000									1	2 100 000					6	82 073 000
SAN JUAN DE MATA			1	29 325 000			1	22 038 000			1	7 074 000			1	1 050 000	1	262 000							1	600 000					6	60 349 000
SAN LUIS	1	792 000	1	5 550 000	1	500 000	1	8 070 000			1	3 645 000			1	300 000									1	450 000	1	210 000			6	19 517 000
SAN PABLO	1	2 074 000	1	37 305 000			1	30 150 000			1	12 789 000	1	1 179 000	1	850 000									1	1 200 000	1	2 170 000			8	87 717 000
SAN PEDRO			1	3 075 000			1	5 736 000			1	486 000			1	250 000															3	9 547 000
Total TURRUBARES *	3	6 066 000	5	106 690 000	1	500 000	4	91 618 000			5	41 868 000	1	1 179 000	5	4 290 000		1	262 000						4	4 350 000	2	2 380 000			22	259 203 000
DOTA																																
COPEY			1	7 605 000			1	16 988 000			1	13 251 000			1	500 000															4	38 344 000
JARDIN			1	5 610 000			1	7 860 000			1	4 761 000			1	270 000									1	150 000					5	18 651 000
SANTA MARIA	1	300 000	1	44 905 000			1	58 288 000			1	47 015 000			1	1 720 000									1	1 350 000					6	153 578 000
Total DOTA *	1	300 000	3	120 510 000			3	83 136 000			3	65 027 000			3	2 490 000									2	1 500 000					14	210 573 000
CURRIDABAT																																
CURRIDABAT	1	4 160 000	1	46 825 000	1	800 000	1	61 746 000			1	29 700 000	1	37 472 900	1	7 900 000									1	1 200 000					7	189 803 900

Provincia, Cantón, Distrito	ASIGNACION FAMILIAR		ATENCIÓN A FAMILIAS		ATENCIÓN DE SITUACIONES DE VIOLENCIA		AVANCEMOS		CAPACITACION		CRECEMOS		CUIDADO Y DESARROLLO INFANTIL		EMERGENCIAS		EMPRESARIOS PRODUCTIVOS INDIVIDUALES		MEJORAMIENTO DE VIVIENDA		MEJORAMIENTO DE VIVIENDA PARA LA ATENCIÓN DE EMERGENCIAS		PRESTACION ALIMENTARIA		PROCESOS FORMATIVOS		TMC-PERSONAS TRABAJADORAS MENORES DE EDAD		VEDA		Total			
	Nº	Monto	Nº	Monto	Nº	Monto	Nº	Monto	Nº	Monto	Nº	Monto	Nº	Monto	Nº	Monto	Nº	Monto	Nº	Monto	Nº	Monto	Nº	Monto	Nº	Monto	Nº	Monto	Nº	Monto	Nº	Monto		
GRANADILLA	1	946 000	1	38 476 000	1	1 500 000	1	48 944 000			1	24 973 000	1	33 634 000	1	5 350 000											1	900 000				7	154 723 000	
SANCHEZ			1	795 000			1	990 000			1	2 403 000			1	50 000						1	876 000									3	5 114 000	
TIRRASES	1	3 246 000	1	112 930 000	1	450 000	1	188 358 000			1	100 386 000	1	180 838 500	1	21 518 392										1	4 950 000	1	3 150 000			9	615 826 892	
Total CURRIDABAT *	3	8 352 000	4	199 026 000	2	2 750 000	4	300 038 000			4	157 462 000	3	251 945 400	4	34 818 392					1	876 000		3	7 050 000	1	3 150 000			23	965 467 792			
PEREZ ZELEDON																																		
BARU	1	2 700 000	1	49 631 500	1	1 250 000	1	46 400 000			1	30 851 000			1	590 000	1	5 387 018								1	4 500 000	1	3 430 000			8	144 739 518	
CAJON	1	29 900 000	1	765 208	1	200 000	1	281 522 000			1	172 425 000	1	2 755 000	1	2 690 000			1	7 613 708						1	5 550 000					8	609 420 916	
DANIEL FLORES	1	23 700 000	1	327 868 915	1	3 760 000	1	616 095 000			1	376 385 000	1	116 589 500	1	14 142 177	1	7 189 541	1	3 199 905			1	60 000		1	49 050 000	1	70 000			10	1 538 110 038	
GENERAL	1	5 900 000	1	74 169 900			1	144 270 000			1	87 722 000	1	1 179 000	1	1 060 000	1	3 591 904								1	11 550 000					8	329 442 804	
LA AMISTAD	1	700 000	1	82 650 000			1	72 444 000			1	62 947 000	1	3 537 000	1	750 000		17 997 696														7	241 025 696	
PARAMO	1	2 500 000	1	59 865 000			1	111 214 000			1	68 281 000	1	2 358 000	1	1 250 000										1	15 300 000					7	260 768 000	
PEJIBAYE	1	4 400 000	1	116 762 120			1	146 394 000			1	82 927 000			1	1 450 000		14 092 971								1	4 350 000					7	370 376 091	
PLATANARES	1	8 950 000	1	123 330 094			1	180 230 000			1	106 502 000	1	1 441 000	1	2 069 246	1	17 992 920								1	5 100 000					8	445 615 260	
RIO NUEVO	1	3 000 000	1	77 400 980			1	81 974 000			1	52 875 000			1	1 700 000	1	7 191 273	1	11 095 056						1	10 050 000					8	245 286 309	
RIVAS	1	12 600 000	1	117 444 700	1	600 000	1	120 396 000			1	79 377 000	1	2 489 000	1	2 856 697										1	9 300 000					8	345 063 397	
SAN ISIDRO DE EL GENERAL	1	53 775 000	1	394 499 051	1	4 800 000	1	795 446 000			1	468 150 000	1	210 055 250	1	16 059 912	1	8 990 031		4 092 940						1	45 675 000					10	2 001 543 184	
SAN PEDRO	1	10 300 000	1	178 852 730	1	1 630 000	1	233 974 000			1	163 093 000	1	61 543 000	1	6 040 000	1	3 599 273								1	18 750 000					9	677 782 003	
Total PEREZ ZELEDON *	11	158 425 000	12	1 709 240 198	5	12 240 000	12	2 830 359 000			12	1 751 535 000	6	401 946 750	12	50 658 032	6	86 032 627	2	14 294 961	1	11 706 648	1	60 000	11	179 175 000	2	3 500 000			75	7 209 173 216		
LEON CORTES																																		
LLANO BONITO			1	26 430 000			1	25 250 000			1	26 578 000			1	930 000										1	900 000					5	80 088 000	
SAN ANDRES			1	19 215 000			1	22 410 000			1	15 120 000			1	1 170 000										1	750 000					5	58 665 000	
SAN ANTONIO			1	7 395 000			1	16 000 000			1	11 241 000			1	650 000																4	35 286 000	
SAN ISIDRO	1	900 000	1	110 000			1	970 000			1	16 047 000	1	1 428 000	1	720 000										1	1 350 000					7	56 525 000	
SAN PABLO	1	1 800 000	1	60 345 000	1	525 000	1	59 856 000			1	46 156 000	1	1 310 000	1	3 130 000										1	2 700 000					7	175 822 000	

Provincia, Cantón, Distrito	ASIGNACION FAMILIAR H		ATENCIÓN A FAMILIAS		ATENCIÓN DE SITUACIONES DE VIOLENCIA		AVANCEMOS		CAPACITACION		CRECEMOS		CUIDADO Y DESARROLLO O INFANTIL		EMERGENCIAS		EMPRESARIOS PRODUCTIVOS INDIVIDUALES		MEJORAMIENTO DE VIVIENDA		MEJORAMIENTO DE VIVIENDA PARA LA ATENCIÓN DE EMERGENCIAS		PRESTACION ALIMENTARIA AK		PROCESOS FORMATIVOS		TMC- PERSONAS TRABAJADORAS MENORES DE EDAD		VEDA		Total		
	Nº	Monto	Nº	Monto	Nº	Monto	Nº	Monto	Nº	Monto	Nº	Monto	Nº	Monto	Nº	Monto	Nº	Monto	Nº	Monto	Nº	Monto	Nº	Monto	Nº	Monto	Nº	Monto	Nº	Monto	Nº	Monto	
	SANTA CRUZ	1	900 000	1	7 950 000			1	18 250 000			1	16 005 000			1	370 000										1	600 000	1	840 000			6
Total LEON CORTES *	2	3 600 000	6	140 445 000	1	525 000	6	158 736 000			6	131 147 000	2	2 738 000	6	6 970 000									4	6 300 000	1	840 000			30	451 301 000	
Total SAN JOSE *	27	580 957 000	98	8 768 611 608	12	189 491 891	103	10 979 893 000			10	6 486 704 000	56	7 959 928 093	87	640 257 466	7	130 259 554	3	21 109 816	3	26 490 337	4	62 551 300	31	361 650 000	7	34 440 000			28	36 242 344 065	
ALAJUELA																																	
ALAJUELA																																	
ALAJUELA	1	1 900 000	1	141 905 000	1	2 450 000	1	154 258 000			1	84 555 000	1	86 710 970	1	6 450 001									1	5 475 000	1	700 000			8	484 403 971	
CARRIZAL	1	1 400 000	1	27 360 000			1	66 350 000			1	26 881 000			1	1 660 000									1	900 000	1	910 000			6	125 461 000	
DESAMPARADOS	1	2 600 000	1	98 470 000	1	400 000	1	148 244 000			1	92 377 000	1	77 400 500	1	6 835 344									1	2 550 000					8	428 876 844	
GARITA			1	12 135 000			1	20 344 000			1	15 057 000	1	1 179 000	1	1 000 000									1	150 000					5	49 865 000	
GUACIMA	1	1 500 000	1	116 650 000	1	1 800 000	1	153 806 000			1	105 429 000	1	126 343 457	1	6 126 457		1	237 880				1	700 000	1	3 525 000					8	516 117 337	
RIO SEGUNDO	1	400 000	1	35 150 000	1	60 000	1	55 726 000			1	27 057 000	1	10 480 000	1	2 875 000									1	675 000					8	132 423 000	
SABANILLA	1	700 000	1	45 630 000			1	112 394 000			1	73 177 000			1	2 020 000									1	1 650 000	1	280 000			7	235 851 000	
SAN ANTONIO	1	1 100 000	1	159 351 800	1	760 000	1	151 422 000			1	106 391 000	1	110 082 000	1	7 320 000	1	2 951 430					1	100 000	1	3 150 000					8	542 628 030	
SAN ISIDRO	1	3 400 000	1	64 934 000	1	1 600 000	1	152 898 000			1	99 228 000	1	9 956 000	1	3 648 610									1	1 500 000					8	337 164 610	
SAN JOSE	1	6 100 000	1	131 520 000	1	750 000	1	236 060 000			1	113 668 000	1	258 240 166	1	12 510 294	1	1 497 399							1	2 400 000	1	350 000			8	763 095 859	
SAN RAFAEL	1	600 000	1	97 890 000	1	1 782 990	1	129 610 000			1	71 378 000	1	66 124 500	1	5 050 000							1	850 000	1	4 200 000					8	377 485 490	
SARAPIQUI (SAN MIGUEL)	1	600 000	1	29 730 000			1	41 730 000			1	17 811 000			1	1 400 000									1	300 000					6	91 571 000	
TAMBOR	1	1 000 000	1	87 249 785	1	1 250 000	1	129 840 000			1	79 596 000	1	17 161 000	1	4 200 000									1	1 350 000					8	321 646 785	
TURRUCARES	1	1 100 000	1	19 920 000			1	65 920 000			1	35 364 000			1	1 450 000	1	1 500 000							1	1 200 000					7	126 454 000	
Total ALAJUELA *	6	22 400 000	14	1 067 895 385	3	10 852 990	14	1 618 602 000			14	947 969 000	10	763 677 136	14	62 545 706	2	5 948 829	1	237 880			1	1 650 000	12	29 025 000	2	2 240 000			75	4 533 043 926	
SAN RAMON																																	
ALFARO	1	500 000	1	640 000	1	300 000	1	40 386 000			1	34 558 000	1	39 305 953	1	1 750 000									1	300 000					7	137 739 953	
ANGELES	1	100 000	1	6 155 000			1	27 588 000			1	24 139 000	1	678 818	1	400 000																5	59 060 818

Provincia, Cantón, Distrito	ASIGNACION FAMILIAR H		ATENCIÓN A FAMILIAS		ATENCIÓN DE SITUACIONES DE VIOLENCIA		AVANCEMOS		CAPACITACION		CRECEMOS		CUIDADO Y DESARROLLO INFANTIL		EMERGENCIAS		EMPRENDIMIENTO PRODUCTIVOS INDIVIDUALES		MEJORAMIENTO DE VIVIENDA		MEJORAMIENTO DE VIVIENDA PARA LA ATENCIÓN DE EMERGENCIAS		PRESTACION ALIMENTARIA K		PROCESOS FORMATIVOS		TMC- PERSONAS TRABAJADORAS MENORES DE EDAD		VEDA		Total			
	Nº	Monto	Nº	Monto	Nº	Monto	Nº	Monto	Nº	Monto	Nº	Monto	Nº	Monto	Nº	Monto	Nº	Monto	Nº	Monto	Nº	Monto	Nº	Monto	Nº	Monto	Nº	Monto	Nº	Monto	Nº	Monto	Nº	Monto
CONCEPCION			1	9 345 000			1	39 612 000			1	22 311 000	1	6 026 000	1	570 000									1	300 000					6	78 164 000		
PEVÉAS BLANCAS	1	900 000	1	71 960 000	1	1 160 000	1	163 138 000			1	95 613 000			1	4 040 000	1	4 990 571							1	10 050 000				8	851 571			
PIEDES NORTE	1	2 640 000	1	67 185 000	1	1 950 000	1	116 626 000			1	64 035 000	1	97 579 863	1	2 020 000	1	1 010 850	1	240 000					1	450 000				8	353 736 713			
PIEDES SUR	1	900 000	1	29 955 000			1	81 780 000			1	44 755 000	1	6 639 318	1	1 320 000									1	300 000				7	165 649 318			
SAN ISIDRO			1	8 775 000			1	38 280 000			1	25 709 000	1	513 000	1	1 030 000														5	91 307 000			
SAN JUAN	1	2 700 000	1	59 200 000	1	5 450 000	1	152 098 000			1	82 435 000	1	205 415 458	1	4 768 630									1	750 000				8	512 817 088			
SAN LORENZO			1	17 615 000			1	64 730 000			1	41 723 000			1	1 722 000									1	300 000				5	126 090 000			
SAN RAFAEL			1	23 535 000	1	1 100 000	1	93 556 000			1	53 991 000	1	70 967 939	1	1 940 000	1	1 479 952									1	280 000		7	246 849 891			
SAN RAMON	1	1 200 000	1	38 285 000			1	69 674 000			1	45 628 000	1	185 675 346	1	4 660 000						1	1 950 000	1	300 000				7	347 372 346				
SANTIAGO			1	12 900 000	1	900 000	1	56 728 000			1	33 183 000	1	27 194 409	1	1 650 000									1	150 000				6	132 705 409			
VOLIO			1	7 005 000			1	43 954 000			1	28 049 000	1	19 203 409	1	770 000														5	98 981 409			
ZAPOTAL			1	1 440 000			1	4 240 000			1	1 278 000			1	50 000														4	7 008 000			
Total SAN RAMON *	4	8 940 000	13	373 995 000	4	10 860 000	13	992 390 000			14	597 407 000	11	676 199 513	13	26 690 630	2	7 481 373	1	240 000			1	1 950 000	5	12 900 000	1	280 000		61	2 709 333 516			
GRECIA																																		
BOLIVAR	1	3 600 000	1	49 400 000			1	90 276 000			1	64 466 000	1	26 238 764	1	1 040 000									1	600 000				6	235 620 764			
GRECIA	1	3 260 000	1	113 070 000	1	2 320 000	1	102 090 000			1	59 954 000	1	79 567 836	1	3 763 601	1	1 666 434							1	900 000				8	366 591 871			
PUENTE DE PIEDRA	1	1 400 000	1	74 855 000	1	120 000	1	98 476 000			1	67 619 000	1	19 807 651	1	4 513 460	1	1 879 835							1	450 000				8	269 120 946			
SAN ISIDRO			1	31 060 000			1	52 936 000			1	28 753 000	1	22 970 504	1	1 360 000						1	492 000	1	450 000				7	138 021 504				
SAN JOSE	1	2 600 000	1	82 025 000	1	930 000	1	83 024 000			1	56 180 000	1	31 505 496	1	2 858 330	1	3 163 614							1	1 350 000				8	263 636 440			
SAN ROQUE	1	800 000	1	64 015 000	1	600 000	1	80 716 000			1	49 050 000	1	32 070 880	1	2 550 000									1	1 275 000				7	231 076 880			
TACARES	1	900 000	1	42 250 000			1	65 334 000			1	36 267 374	1	48 485 374	1	1 940 000									1	450 000				7	195 626 374			
Total GRECIA *	4	8 940 000	7	673 675 000	3	3 970 000	7	572 852 000			7	362 289 000	7	646 505	6	18 025 391	3	6 709 883					1	492 000	3	5 475 000			38	1 699 694 779				
SAN MATEO																																		
DESMONTE			1	5 670 000			1	5 970 000			1	4 131 000	1	131 000	1	50 000									1	1 200 000				5	17 152 000			

Provincia, Cantón, Distrito	ASIGNACION FAMILIAR H		ATENCIÓN A FAMILIAS		ATENCIÓN DE SITUACIONES DE VIOLENCIA		AVANCEMOS		CAPACITACION		CRECEMOS		CUIDADO Y DESARROLLO INFANTIL		EMERGENCIAS		EMPRESARIOS PRODUCTIVOS INDIVIDUALES		MEJORAMIENTO DE VIVIENDA		MEJORAMIENTO DE VIVIENDA PARA LA ATENCIÓN DE EMERGENCIAS		PRESTACION ALIMENTARIA K		PROCESOS FORMATIVOS		TMC- PERSONAS TRABAJADORAS MENORES DE EDAD		VEDA		Total		
	Nº	Monto	Nº	Monto	Nº	Monto	Nº	Monto	Nº	Monto	Nº	Monto	Nº	Monto	Nº	Monto	Nº	Monto	Nº	Monto	Nº	Monto	Nº	Monto	Nº	Monto	Nº	Monto	Nº	Monto	Nº	Monto	
JESUS MARIA			1	8 470 000	1	300 000	1	13 530 000			1	4 608 000	1	3 406 000	1	350 000										1	1 650 000					6	32 314 000
LABRADOR	1	1 800 000	1	19 040 000			1	22 960 000			1	8 046 000	1	1 048 000	1	620 000										1	3 450 000					7	56 964 000
SAN MATEO	1	900 000	1	34 430 000			1	28 246 000			1	17 676 000	1	34 846 000	1	500 000									1	5 250 000					7	121 848 000	
Total SAN MATEO *	2	2 700 000	4	67 610 000	1	300 000	4	70 706 000			4	34 461 000	3	39 431 000	4	1 520 000									4	11 550 000					17	228 278 000	
ATENAS																																	97 182 000
ATENAS			1	17 505 000			1	42 320 000			1	16 811 000	1	19 126 000	1	1 120 000									1	300 000					6	32 870 000	
CONCEPCION			1	3 510 000			1	17 340 000			1	6 454 000	1	4 716 000	1	850 000															5	16 807 000	
ESCOBAL			1	1 815 000			1	9 280 000			1	5 562 000			1	150 000															4	48 168 000	
JESUS			1	5 745 000	1	300 000	1	27 480 000			1	12 078 000	1	1 965 000	1	600 000															5	56 331 000	
MERCEDES	1	600 000	1	10 500 000			1	22 960 000			1	6 930 000	1	14 541 000	1	200 000									1	600 000					7	66 078 000	
SAN ISIDRO			1	13 890 000			1	29 510 000			1	18 081 000	1	3 537 000	1	400 000			1	210 000					1	450 000					6	35 375 000	
SAN JOSE			1	8 415 000			1	16 110 000			1	9 001 000	1	1 179 000	1	520 000									1	150 000					5	49 028 000	
SANTA EULALIA	1	900 000	1	5 595 000			1	26 200 000			1	14 904 000	1	1 179 000	1	250 000															5	401 839 000	
Total ATENAS *	1	1 500 000	8	66 975 000	1	300 000	8	191 200 000			8	89 821 000	5	46 243 000	8	4 090 000			1	210 000				3	1 500 000					33	401 839 000		
NARANJO																																	135 946 000
CIRRI SUR			1	14 865 000	1	200 000	1	67 810 000			1	41 813 000	1	9 563 000	1	1 545 000									1	150 000					6	390 017 134	
NARANJO	1	1 970 000	1	81 465 000	1	3 450 000	1	168 068 000			1	99 927 000	1	27 795 818	1	5 155 900	1	1 585 416							1	600 000					8	92 269 000	
PALMITOS			1	14 385 000	1	240 000	1	50 090 000			1	25 524 000			1	1 880 000									1	150 000					6	139 530 818	
ROSARIO			1	16 780 000	1	500 000	1	80 106 000			1	40 616 000	1	678 818	1	700 000									1	150 000					6	81 467 000	
SAN JERONIMO			1	8 025 000	1	300 000	1	51 500 000			1	20 432 000			1	1 210 000															5	55 461 000	
SAN JOSE			1	4 170 000			1	32 480 000			1	16 682 000	1	1 179 000	1	950 000															5	81 933 000	
SAN JUAN			1	14 505 000	1	450 000	1	40 836 000			1	25 272 000			1	720 000									1	150 000					6	82 265 000	
SAN MIGUEL			1	8 370 000			1	46 058 000			1	26 435 000	1	262 000	1	990 000									1	150 000					5	82 265 000	

Provincia, Cantón, Distrito	ASIGNACION FAMILIAR H		ATENCIÓN A FAMILIAS		ATENCIÓN DE SITUACIONES DE VIOLENCIA		AVANCEMOS		CAPACITACION		CRECEMOS		CUIDADO Y DESARROLLO INFANTIL		EMERGENCIAS		EMPRENDIMIENTO PRODUCTIVOS INDIVIDUALES		MEJORAMIENTO DE VIVIENDA		MEJORAMIENTO DE VIVIENDA PARA LA ATENCIÓN DE EMERGENCIAS		PRESTACION ALIMENTARIA K		PROCESOS FORMATIVOS		TMC-PERSONAS TRABAJADORAS MENORES DE EDAD		VEDA		Total		
	N°	Monto	N°	Monto	N°	Monto	N°	Monto	N°	Monto	N°	Monto	N°	Monto	N°	Monto	N°	Monto	N°	Monto	N°	Monto	N°	Monto	N°	Monto	N°	Monto	N°	Monto	N°	Monto	
Total NARANJO *	1	1 970 000	8	162 565 000	3	5 140 000	8	536 948 000	-	-	8	296 701 000	3	39 478 636	2	13 150 900	1	1 585 416	-	-	-	-	-	-	2	1 350 000	-	-	-	-	35	1 058 888 952	
PALMARES																																120	
BUENOS AIRES			1	20 655 000	1	805 000	1	58 036 000			1	30 465 000	1	8 685 615	1	1 710 000			1	240 000					1	300 000					7	896 615	
CANDELARIA			1	11 380 000			1	29 620 000			1	20 054 000			1	680 000															4	61 734 000	
ESQUIPULAS			1	46 230 000	1	900 000	1	113 142 000			1	46 963 000	1	3 640 560	1	4 200 000			1	240 000					1	450 000					7	215 765 560	
GRANJA			1	11 730 000			1	35 110 000			1	13 266 000	1	5 198 087	1	2 190 000									1	300 000					5	67 794 087	
PALMARES	1	900 000	1	13 395 000			1	26 434 000			1	13 329 000	1	7 733 666	1	2 270 000									1	150 000					6	64 211 666	
SANTIAGO			1	15 465 000			1	25 596 000			1	23 059 000	1	1 161 914	1	770 000									1	150 000					5	66 201 914	
ZARAGOZA	1	900 000	1	32 130 000	1	1 000 000	1	77 824 000			1	50 513 000	1	4 174 914	1	3 606 000										1	300 000					7	170 447 914
Total PALMARES *	1	1 800 000	7	150 985 000	1	2 705 000	7	365 762 000	-	-	7	197 649 000	5	30 594 756	6	15 426 000	1	480 000	-	-	-	-	-	2	1 650 000	-	-	-	-	32	767 051 756		
POAS																																	
CARRILLOS	1	1 975 000	1	59 610 000			1	60 360 000			1	34 730 000	1	59 602 149	1	3 055 000									1	1 350 000					7	220 682 149	
SABANA REDONDA			1	48 870 000	1	600 000	1	64 288 000			1	34 002 000	1	3 537 000	1	1 220 000					1	500 000			1	300 000					6	153 317 000	
SAN JUAN			1	24 510 000			1	41 630 000			1	27 207 000	1	11 015 908	1	940 000									1	150 000					6	105 452 908	
SAN PEDRO	1	2 300 000	1	68 295 000	1	1 525 000	1	81 178 000			1	53 991 000	1	44 512 061	1	3 269 800									1	900 000					8	255 970 861	
SAN RAFAEL	1	1 500 000	1	43 230 000			1	67 756 000			1	43 913 000	1	9 301 000	1	4 741 364									1	600 000					7	171 041 364	
Total POAS *	2	5 775 000	5	244 515 000	2	2 125 000	5	315 212 000	-	-	5	193 843 000	4	127 968 118	5	13 226 164	1	500 000	-	-	-	-	4	3 300 000	-	-	-	-	27	906 464 282			
OROTINA																																	
CEIBA	1	800 000	1	32 365 000			1	27 926 000			1	16 605 000			1	600 000	1	1 798 479						1	5 700 000					6	85 794 479		
COYOLAR	1	10 950 000	1	165 665 000	1	900 000	1	118 726 000			1	69 462 000	1	40 348 000	1	2 000 000								1	31 650 000					8	439 701 000		
HACIENDA VIEJA			1	7 060 000			1	9 260 000			1	5 787 000	1	3 406 000	1	100 000	1	1 466 576						1	1 050 000					6	129 576		
MASTATE	1	4 600 000	1	25 920 000			1	21 670 000			1	12 451 000	1	12 576 000	1	400 000	1	1 998 061						1	5 250 000					7	84 865 061		
OROTINA	1	9 400 000	1	90 015 000			1	75 790 000			1	40 707 000	1	30 392 000	1	2 690 000	1	2 498 149						1	9 150 000					7	260 642 149		
Total OROTINA *	4	25 750 000	5	321 025 000	1	900 000	5	253 372 000	-	-	5	145 012 000	4	86 722 000	5	5 790 000	2	7 761 265	-	-	-	-	5	52 800 000	-	-	-	-	26	899 132 265			

Provincia, Cantón, Distrito	ASIGNACION FAMILIAR H		ATENCIÓN A FAMILIAS		ATENCIÓN DE SITUACIONES DE VIOLENCIA		AVANCEMOS		CAPACITACION		CRECEMOS		CUIDADO Y DESARROLLO INFANTIL		EMERGENCIAS		EMPRESARIOS PRODUCTIVOS INDIVIDUALES		MEJORAMIENTO DE VIVIENDA		MEJORAMIENTO DE VIVIENDA PARA LA ATENCIÓN DE EMERGENCIAS		PRESTACION ALIMENTARIA K		PROCESOS FORMATIVOS		TMC- PERSONAS TRABAJADORAS MENORES DE EDAD		VEDA		Total				
	Nº	Monto	Nº	Monto	Nº	Monto	Nº	Monto	Nº	Monto	Nº	Monto	Nº	Monto	Nº	Monto	Nº	Monto	Nº	Monto	Nº	Monto	Nº	Monto	Nº	Monto	Nº	Monto	Nº	Monto	Nº	Monto			
	SAN CARLOS																																		
AGUAS ZARCAS	1	980 000	1	1 634 773	1	1 770 000	1	339 180 000			1	228 811 000	1	193 501 025	1	5 135 000	1	2 630 145							1	19 950 000							8	983 591 943	
BUENAVISTA			1	1 875 000			1	4 830 000			1	5 679 000													1	150 000							4	12 534 000	
CUTRIS	1	360 000	1	80 365 000	1	640 000	1	172 208 000			1	110 683 000	1	72 768 636	1	5 550 000	1	3 023 434							1	15 450 000	1	3 290 000					9	464 338 070	
FLORENCIA	1	500 000	1	228 720 000	1	150 000	1	212 948 000			1	155 293 000	1	77 056 000	1	5 071 340	1	1 455 000							1	8 130 000							7	689 323 340	
FORTUNA	1	400 000	1	162 453 000	1	1 305 000	1	188 914 000			1	120 896 000	1	129 823 950	1	7 901 089	1	2 998 697							1	10 275 000							8	624 966 736	
MONTERREY			1	8 280 000			1	33 732 000			1	16 731 000			1	800 000									1	2 025 000							5	61 568 000	
PALMERA	1	1 800 000	1	48 805 000			1	74 194 000			1	53 226 000	1	43 141 000	1	950 000									1	8 325 000							7	230 441 000	
PITAL	1	2 670 000	1	146 480 000	1	700 000	1	282 646 000			1	165 612 000	1	197 813 000	1	50 866 500									1	16 050 000							8	862 837 500	
POCOSOL	1	3 800 000	1	198 850 000			1	311 788 000			1	192 535 000	1	205 847 409	1	11 204 473	1	7 496 615							1	22 350 000	1	5 810 000					9	959 681 497	
QUESADA	1	12 628 000	1	291 629 380	1	1 600 000	1	399 964 000			1	256 266 000	1	562 788 350	1	16 013 837	1	13 748 622			1	12 880 000			1	22 800 000							10	1 590 318 189	
TIGRA	1	1 428 000	1	76 645 000	1	1 500 000	1	144 284 000			1	88 723 000	1	1 179 000	1	3 885 000	1	1 492 767			1	600 000			1	4 200 000							7	323 936 767	
VENADO			1	3 960 000			1	17 830 000			1	8 694 000			1	500 000									1	825 000							5	31 809 000	
VENECIA	1	1 900 000	1	101 140 000	1	70 000	1	137 830 000			1	109 796 000	1	21 334 000	1	3 111 600	1	1 497 711							1	7 425 000							8	384 104 311	
Total SAN CARLOS*	5	26 466 000	13	1 540 837 153	5	7 735 000	13	2 320 348 000			13	1 512 945 000	10	1 505 252 370	11	110 988 839	4	34 342 991			2	13 480 000			12	137 955 000	2	9 100 000			74	7 219 450 353			
ZARCERO																																			28 315 000
BRISAS			1	900 000			1	14 370 000			1	12 825 000			1	220 000																		4	17 527 000
GUADALUPE			1	960 000			1	9 490 000			1	3 159 000	1	3 668 000	1	250 000																		4	24 304 000
LAGUNA			1	1 395 000			1	9 450 000			1	7 164 000	1	5 895 000	1	250 000									1	150 000							5	39 054 000	
PALMIRA			1	900 000			1	900 000			1	12 960 000	1	7 074 000	1	220 000																		5	26 449 000
TAPEZCO			1	2 310 000	1	200 000	1	16 020 000			1	6 939 000			1	350 000											1	630 000					5	11 808 000	
ZAPOTE			1	1 080 000	1	1 200 000	1	3 960 000			1	4 239 000	1	1 179 000	1	150 000																		4	66 256 438
ZARCERO			1	3 630 000	1	200 000	1	26 332 000			1	10 702 000	1	23 770 546	1	1 621 892																		6	86 256 438

Provincia, Cantón, Distrito	ASIGNACION FAMILIAR H		ATENCIÓN A FAMILIAS		ATENCIÓN DE SITUACIONES DE VIOLENCIA		AVANCEMOS		CAPACITACION		CRECEMOS		CUIDADO Y DESARROLLO INFANTIL		EMERGENCIAS		EMPRESARIOS PRODUCTIVOS INDIVIDUALES		MEJORAMIENTO DE VIVIENDA		MEJORAMIENTO DE VIVIENDA PARA LA ATENCIÓN DE EMERGENCIAS		PRESTACION ALIMENTARIA K		PROCESOS FORMATIVOS		TMC-PERSONAS TRABAJADORAS MENORES DE EDAD		VEDA		Total		
	Nº	Monto	Nº	Monto	Nº	Monto	Nº	Monto	Nº	Monto	Nº	Monto	Nº	Monto	Nº	Monto	Nº	Monto	Nº	Monto	Nº	Monto	Nº	Monto	Nº	Monto	Nº	Monto	Nº	Monto	Nº	Monto	
Total ZARCERO*	-	-	4	11 175 000	1	1 600 000	7	522 000	-	-	7	57 988 000	4	41 586 546	5	3 061 892	-	-	-	-	-	-	-	-	1	150 000	1	630 000	-	-	24	213 713 438	
SARCHI																																	59 508 500
RODRIGUEZ	1	900 000	1	10 900 000			1	30 833 000			1	16 050 000	1	65 500	1	760 000																	107 752 080
SAN PEDRO	1	900 000	1	21 630 000	1	150 000	1	53 176 000			1	27 008 000	1	3 468 380	1	969 700								1	450 000							614 800	
SARCHI NORTE	1	2 500 000	1	73 945 000			1	110 486 000			1	64 713 000	1	20 730 741	1	2 320 000								1	150 000								274 844 741
SARCHI SUR	1	3 300 000	1	74 220 000			1	90 666 000			1	54 309 000	1	13 996 015	1	2 386 600								1	300 000								239 177 615
TORO AMARILLO							1	2 340 000			1	3 708 000			1	100 000																	614 800
Total SARCHI*	3	7 600 000	4	180 695 000	1	150 000	5	287 501 000	-	-	5	165 788 000	3	38 260 636	5	6 536 300	-	-	-	-	-	-	-	2	900 000	-	-	-	-	22	687 430 936		
UPALA																																	303 826 001
AGUAS CLARAS	1	340 000	1	121 745 001			1	90 280 000			1	65 083 000			1	5 528 000	1	1 500 000						1	19 350 000								259 583 000
BIJAGUA	1	1 600 000	1	96 935 000	1	200 000	1	79 684 000			1	67 889 000			1	1 400 000							1	400 000	1	11 475 000							70 293 000
CANALETE	1	900 000	1	25 030 000			1	22 700 000			1	18 338 000			1	700 000								1	2 625 000								262 468 454
DELICIAS	1	328 000	1	73 350 000			1	105 372 000			1	66 899 000			1	3 320 000	1	2 999 454						1	10 200 000								305 795 000
DOS RIOS	1	2 400 000	1	142 380 000			1	81 800 000			1	70 040 000			1	2 350 000								1	6 825 000								563 166 689
SAN JOSE O PIZOTE	1	5 020 000	1	125 495 000			1	231 316 000			1	167 706 000			1	11 158 000	1	8 986 689						1	12 225 000	1	1 260 000						926 036 302
UPALA	1	4 600 000	1	260 307 850	1	365 000	1	307 388 000			1	215 459 000	1	82 661 000	1	13 520 000	1	13 295 196						1	26 550 000	1	1 890 000						348 465 600
YOLLALL	1	4 951 000	1	148 200 600	1	300 000	1	89 202 309			1	74 763 000	1	8 384 000	1	2 640 000	1	1 500 000						1	18 525 000								633 790
Total UPALA*	5	20 139 000	8	993 443 451	2	865 000	8	1 007 742 000	-	-	8	746 177 000	2	91 045 000	8	40 616 000	4	28 281 339	-	-	-	-	1	400 000	8	107 775 000	2	3 150 000	-	-	46	3 039 633 790	
LOS CHILES																																	160 897 594
CAÑO NEGRO	1	1 500 000	1	76 156 000	1	200 000	1	39 884 000			1	35 866 000			1	917 594								1	6 375 000								447 605 937
EL AMPARO	1	2 700 000	1	175 098 755			1	151 940 000			1	95 013 000	1	2 489 000	1	3 750 397	1	1 474 904 881						1	9 675 000								1 025 562 106
LOS CHILES	1	5 800 000	1	278 531 655	1	120 000	1	409 378 000			1	231 863 000	1	61 972 000	1	9 415 288	1	5 832 163						1	22 650 000								172 673 000
SAN JORGE	1	4 100 000	1	67 162 000			1	61 300 000			1	32 526 000			1	460 000								1	7 125 000								637 000
Total LOS CHILES	4	14 100 000	4	596 948 410	1	320 000	4	662 502 000	-	-	4	395 267 000	2	64 461 000	4	14 543 279	2	7 307 067	1	5 464 881	-	-	-	4	45 825 000	-	-	-	-	27	1 806 738 637		

Provincia, Cantón, Distrito	ASIGNACION FAMILIAR H		ATENCION A FAMILIAS		ATENCION DE SITUACIONES DE VIOLENCIA		AVANCEMOS		CAPACITACION		CRECEMOS		CUIDADO Y DESARROLLO INFANTIL		EMERGENCIAS		EMPREDIMIENTOS PRODUCTIVOS INDIVIDUALES		MEJORAMIENTO DE VIVIENDA		MEJORAMIENTO DE VIVIENDA PARA LA ATENCION DE EMERGENCIAS		PRESTACION ALIMENTARIA K		PROCESOS FORMATIVOS		TMC- PERSONAS TRABAJADORAS MENORES DE EDAD		VEDA		Total					
	Nº	Mont o	Nº	Mont o	Nº	Mont o	Nº	Mont o	Nº	Mont o	Nº	Mont o	Nº	Mont o	Nº	Mont o	Nº	Mont o	Nº	Mont o	Nº	Mont o	Nº	Mont o	Nº	Mont o	Nº	Mont o	Nº	Mont o	Nº	Mont o				
GUATUSO																																				
BUENAVISTA	1	800 000	1	28 200 000			1	42 660 000			1	28 294 000			1	10 082 440	1	1 500 000									1	2 550 000					6			114 086 440
COTE	1	900 000	1	3 750 000			1	11 130 000			1	5 112 000			1	450 000											1	2 550 000					6			23 892 000
SAN RAFAEL	1	3 400 000	1	148 700 600	1	990 000	1	156 100 000			1	107 699 000	1	25 165 100	1	165 102 187	1	1 500 000									1	17 175 000					9			625 831 887
VILLA KATIRA	1	3 100 000	1	55 750 000	1	480 000	1	88 464 000			1	72 966 000			1	4 655 000	1	5 999 863									1	8 400 000					7			239 814 863
Total GUATUSO *	2	8 200 000	4	400 600	2	1 470 000	4	298 354 000			4	214 071 000	1	25 165 100	4	289 627	2	8 999 863									4	30 675 000					23			1 003 625 190
RIO CUARTO																																				
RIO CUARTO			1	11 445 000			1	65 158 000			1	44 485 000			1	1 000 000											1	2 250 000					5			124 338 000
SANTA ISABEL			1	8 880 000			1	42 444 000			1	24 171 000	1	3 144 000	1	1 000 000											1	1 500 000					6			81 139 000
SANTA RITA	1	200 000	1	14 910 000			1	73 430 000			1	43 002 000	1	524 000	1	1 100 000											1	2 850 000					7			136 016 000
Total RIO CUARTO *	1	200 000	3	35 235 000			3	181 032 000			3	111 658 000	2	3 668 000	2	3 100 000											3	6 600 000					17			341 493 000
Total ALAJUELA *	12	160 100 000	95	6 506 974 999	6	49 292 990	101	9 772 045 000			10	6 069 046 000	46	3 840 399 316	68	519 600 728	7	108 418 026	2	6 632 761			2	18 472 000	43	449 430 000	5	15 400 000			26		9			27 515 811 820
CARTAGO																																				
CARTAGO																																				
AGUA CALIENTE O SAN FRANCISCO	1	6 755 000	1	220 965 000	1	2 820 000	1	435 700 000			1	258 828 000	1	335 401 467	1	8 680 000	1	3 331 026					1	2 624 000	1	3 300 000	1	1 540 000					10			1 279 944 493
CARMEN	1	4 850 000	1	132 120 000	1	10 290 000	1	159 842 000			1	98 637 000	1	30 562 300	1	4 020 000	1	1 499 691					1	1 312 000	1	3 075 000							9			446 207 991
CORRALILLO	1	400 000	1	32 125 000	1	400 000	1	101 444 000			1	65 575 000			1	1 200 000									1	975 000							6			202 119 000
DULCE NOMBRE	1	1 167 000	1	59 220 000	1	1 450 000	1	82 280 000			1	40 711 000	1	28 427 000	1	1 870 000									1	2 100 000							8			217 225 000
GUADALUPE O ARENILLA	1	2 175 000	1	59 580 000			1	94 714 000			1	53 082 000	1	36 398 350	1	2 770 000	1	1 502 960							1	450 000	1	630 000					8			251 302 310
LLANO GRANDE	1	1 800 000	1	18 585 000			1	39 990 000			1	26 264 000			1	650 000									1	600 000	1	630 000					7			88 519 000
OCCIDENTAL	1	1 800 000	1	38 565 000	1	390 000	1	50 074 000			1	27 833 000	1	17 554 000	1	1 050 000	1	1 663 773							1	1 950 000							8			140 879 773
ORIENTAL	1	1 900 000	1	18 715 000	1	2 500 000	1	38 184 000			1	17 341 000	1	17 947 000	1	1 390 000									1	450 000							7			98 427 000
QUEBRADILLA			1	34 464 900	1	1 920 000	1	230 000			1	83 803 000	1	331 000	1	2 120 000									1	750 000							7			204 618 900
SAN NICOLAS	1	6 435 000	1	139 535 000	1	3 080 000	1	292 970 000			1	173 911 000	1	67 392 950	1	8 635 000							1	2 624 000	1	1 200 000							9			695 782 950

Provincia, Cantón, Distrito	ASIGNACIÓN FAMILIAR H		ATENCIÓN A FAMILIAS		ATENCIÓN DE SITUACIONES DE VIOLENCIA		AVANCEMOS		CAPACITACION		CRECEMOS		CUIDADO Y DESARROLLO INFANTIL		EMERGENCIAS		EMPRESARIOS PRODUCTIVOS INDIVIDUALES		MEJORAMIENTO DE VIVIENDA		MEJORAMIENTO DE VIVIENDA PARA LA ATENCIÓN DE EMERGENCIAS		PRESTACION ALIMENTARIA K		PROCESOS FORMATIVOS		TMC-PERSONAS TRABAJADORAS MENORES DE EDAD		VEDA		Total			
	Nº	Monto	Nº	Monto	Nº	Monto	Nº	Monto	Nº	Monto	Nº	Monto	Nº	Monto	Nº	Monto	Nº	Monto	Nº	Monto	Nº	Monto	Nº	Monto	Nº	Monto	Nº	Monto	Nº	Monto	Nº	Monto	Nº	Monto
TIERRA BLANCA	1	500 000	1	400 000	1	480 000	1	57 000			1	24 100 000			1	1 089 000											1	300 000					6	109 869 000
Total CARTAGO *	5	782 000	10	780 274 900	5	23 330 000	11	1 435 428 000			11	842 085 000	8	560 014 067	11	33 474 000	3	7 997 450					1	6 560 000	7	15 150 000	2	2 800 000			59	3 734 895 417		
302																																		
PARAISO																																		
CACHI	1	2 400 000	1	24 380 000	1	700 000	1	66 240 000			1	55 440 000	1	12 857 650	1	1 210 000											1	1 500 000	1	1 470 000			8	166 197 650
LLANOS DE SANTA LUCIA	1	3 120 000	1	109 780 000	1	5 420 000	1	275 480 000			1	144 942 000	1	170 005 391	1	8 475 137	1	974 450					1	11 808 000	1	750 000	1	980 000			11	731 734 978		
OROSI	1	3 700 000	1	43 895 000	1	600 000	1	129 112 000			1	85 677 000	1	35 955 331	1	4 413 003							1	1 640 000	1	450 000					8	305 442 334		
PARAISO	1	2 680 000	1	145 045 000	1	1 780 000	1	241 594 000			1	131 148 000	1	119 419 600	1	7 054 169							1	24 123 000	1	3 975 000	1	840 000			9	677 658 769		
SANTIAGO	1	4 410 000	1	28 290 000	1	1 100 000	1	88 778 000			1	58 876 000	1	9 432 000	1	15 149 066											1	2 125 000	1	1 260 000			7	209 420 066
Total PARAISO *	4	16 310 000	5	351 390 000	4	9 600 000	5	801 204 000			5	476 083 000	5	347 669 972	5	36 301 375	1	974 450					3	37 571 000	4	8 800 000	2	4 550 000			34	2 090 453 797		
LA UNION																																		
CONCEPCION	1	1 700 000	1	73 785 000	1	1 100 000	1	112 672 000			1	60 738 000	1	48 539 991	1	5 558 991							1	2 952 000	1	3 300 000	1	630 000			8	310 974 991		
DULCE NOMBRE	1	1 900 000	1	62 400 000	1	500 000	1	98 793 000			1	63 989 000	1	81 905 000	1	3 620 000	1	1 152 390					1	3 936 000	1	2 700 000					8	320 895 390		
RIO AZUL	1	1 064 000	1	79 125 000			1	105 086 000			1	61 836 000	1	80 959 550	1	10 050 000									1	750 000	1	1 260 000			7	340 130 550		
SAN DIEGO	1	6 860 000	1	124 240 000	1	2 400 000	1	165 770 000			1	118 418 000	1	112 116 278	1	5 180 000	1	1 499 190					1	3 600 000	1	3 000 000					9	543 083 468		
SAN JUAN	1	1 740 000	1	15 930 000	1	600 000	1	24 924 000			1	16 850 000	1	10 218 000	1	970 000							1	2 952 000	1	300 000					7	74 484 000		
SAN RAFAEL	1	1 275 000	1	90 277 410	1	4 710 000	1	102 016 000			1	60 003 000	1	88 641 150	1	5 680 000									1	2 100 000					8	354 702 560		
SAN RAMON	1	900 000	1	4 455 000			1	14 620 000			1	8 676 000	1	1 179 000	1	765 500															5	30 595 500		
TRES RIOS			1	29 670 000	1	1 270 000	1	33 920 000			1	15 865 000	1	46 505 000	1	2 430 000									1	1 050 000					7	130 710 000		
Total LA UNION *	4	15 439 000	8	479 882 410	4	10 580 000	8	657 801 000			8	406 375 000	8	470 062 978	8	34 254 491	1	2 651 580					2	13 440 000	7	13 200 000	2	1 890 000			45	2 105 576 459		
JIMENEZ																																		
JUAN VIDEOS	1	4 750 000	1	44 685 000	1	240 000	1	98 636 000			1	71 921 000			1	4 704 280											1	300 000			6	225 236 280		
PEJIBAYE			1	36 735 000			1	72 838 000			1	56 979 000	1	1 179 000	1	1 740 000							1	1 312 000	1	300 000					6	171 083 000		
TUCURRIQUE	1	8 300 000	1	47 805 000	1	170 000	1	96 596 000			1	65 037 000			1	2 270 000									1	750 000	1	140 000			7	221 068 000		

Provincia, Cantón, Distrito	ASIGNACION FAMILIAR H		ATENCION A FAMILIAS		ATENCION DE SITUACIONES DE VIOLENCIA		AVANCEMOS		CAPACITACION		CRECEMOS		CUIDADO Y DESARROLLO INFANTIL		EMERGENCIAS		EMPRESARIOS PRODUCTIVOS INDIVIDUALES		MEJORAMIENTO DE VIVIENDA		MEJORAMIENTO DE VIVIENDA PARA LA ATENCION DE EMERGENCIAS		PRESTACION ALIMENTARIA K		PROCESOS FORMATIVOS		TMC-PERSONAS TRABAJADORAS MENORES DE EDAD		VEDA		Total						
	N°	Monto	N°	Monto	N°	Monto	N°	Monto	N°	Monto	N°	Monto	N°	Monto	N°	Monto	N°	Monto	N°	Monto	N°	Monto	N°	Monto	N°	Monto	N°	Monto	N°	Monto	N°	Monto					
Total JIMENEZ *	2	13 050 000	3	129 225 000	1	410 000	3	268 070 000	-	-	3	193 937 000	1	1 179 000	3	8 714 280	-	-	-	-	-	-	1	1 312 000	3	1 350 000	1	140 000	-	-	17	617 387 280					
TURRIALBA																																					
CHIRRIPO	1	2 600 000	1	157 000			1	214 203 000			1	372 344 000			1	2 352 000									1	625 000								749 279 000			
LA ISABEL	1	4 700 000	1	101 610 000			1	126 658 000	1	50 000	1	87 064 000	1	109 568 400	1	6 778 160	1	2 047 003							1	1 950 000								440 425 563			
LA SUIZA	1	5 100 000	1	118 015 000			1	147 346 000			1	95 317 000	1	107 020 450	1	7 237 000	1	3 098 900							1	4 800 000								487 934 350			
PAVONES	1	1 400 000	1	40 065 000	1	750 000	1	88 730 000			1	45 692 000	1	3 013 000	1	2 496 200									1	150 000								182 296 200			
PERALTA			1	3 780 000			1	6 780 000			1	4 887 000			1	300 000																			15 747 000		
SANTA CRUZ			1	14 670 000			1	55 440 000			1	44 313 000	1	4 047 900	1	1 730 770																			120 201 670		
SANTA ROSA	1	3 000 000	1	26 950 000			1	60 986 000			1	36 554 000	1	24 326 700	1	3 076 900																			154 893 600		
SANTA TERESITA	1	6 600 000	1	53 220 000			1	95 088 000			1	74 855 000	1	4 205 100	1	2 450 000	1	1 951 062								1	600 000								238 969 162		
TAYUTIC	1	1 800 000	1	11 475 000			1	41 530 000			1	24 553 000	1	3 537 000	1	830 000																			83 725 000		
TRES EQUIS	1	3 300 000	1	11 775 000			1	38 864 000			1	27 755 000	1	766 350	1	1 070 000										1	150 000								83 680 350		
TUIS	1	900 000	1	30 825 000			1	53 500 000			1	42 338 000	1	9 039 000	1	1 170 000										1	150 000								137 922 000		
TURRIALBA	1	13 940 000	1	220 170 000	1	300 000	1	320 346 000			1	197 936 000	1	235 129 350	1	30 786 104	1	4 316 219								1	6 300 000								1 029 223 673		
Total TURRIALBA *	8	43 340 000	12	789 710 000	1	1 050 000	12	1 249 471 000	1	50 000	12	1 053 608 000	8	500 653 250	12	60 277 134	3	11 413 184							5	14 725 000									3 724 297 568		
306																																					
ALVARADO																																					
CAPELLADES	1	3 000 000	1	4 815 000			1	20 518 000			1	16 824 000			1	1 430 000										1	150 000									46 737 000	
CERVANTES	1	1 800 000	1	33 895 000	1	1 400 000	1	87 266 000			1	61 239 000	1	54 404 300	1	4 854 283							1	2 624 000	1	1 050 000										248 532 583	
PACAYAS	1	400 000	1	19 215 000			1	64 548 000			1	53 737 000	1	22 925 000	1	3 364 292										1	300 000									164 489 292	
Total ALVARADO *	3	5 200 000	3	925 925 000	1	1 400 000	3	172 332 000			3	131 800 000	2	329 300 000	3	9 648 575							1	2 624 000	2	1 500 000										459 758 875	
OREAMUNO																																					
CIPRESES			1	9 045 000			1	32 490 000			1	30 908 000	1	1 179 000	1	100 000								1	2 624 000	1	450 000										76 796 000
COT	1	3 640 000	1	81 060 000	1	1 500 000	1	162 286 000			1	85 119 000	1	28 165 000	1	2 704 799										1	3 150 000									367 624 799	

Provincia, Cantón, Distrito	ASIGNACION FAMILIAR H		ATENCIÓN A FAMILIAS		ATENCIÓN DE SITUACIONES DE VIOLENCIA		AVANCEMOS		CAPACITACION		CRECEMOS		CUIDADO Y DESARROLLO INFANTIL		EMERGENCIAS		EMPRESARIOS PRODUCTIVOS INDIVIDUALES		MEJORAMIENTO DE VIVIENDA		MEJORAMIENTO DE VIVIENDA PARA LA ATENCIÓN DE EMERGENCIAS		PRESTACION ALIMENTARIA K		PROCESOS FORMATIVOS		TMC- PERSONAS TRABAJADORAS MENORES DE EDAD		VEDA		Total			
	Nº	Monto	Nº	Monto	Nº	Monto	Nº	Monto	Nº	Monto	Nº	Monto	Nº	Monto	Nº	Monto	Nº	Monto	Nº	Monto	Nº	Monto	Nº	Monto	Nº	Monto	Nº	Monto	Nº	Monto	Nº	Monto		
POTRERO CERRADO	1	900 000	1	5 205 000			1	22 920 000			1	19 296 000			1	170 000											1	450 000					6	48 941 000
SAN RAFAEL	1	4 620 000	1	182 468 000	1	3 600 000	1	259 850 000			1	132 689 000	1	116 672 871	1	6 860 000						1	1 312 000	1	7 800 000	1	1 260 000				10	717 131 871		
SANTA ROSA			1	5 265 000			1	40 770 000			1	32 238 000	1	1 048 990	1	1 614 990										1	420 000				5	81 355 990		
Total OREAMUNO *	3	9 160 000	5	283 043 000	2	5 100 000	5	518 316 000			5	300 250 000	3	147 064 871	5	11 449 789						1	3 936 000	4	11 850 000	2	1 680 000			27	1 291 849 660			
EL GUARCO																																		
PATIO DE AGUA			1	4 110 000			1	9 330 000			1	6 030 000	1	1 179 000	1	70 000									1	375 000					4	21 094 000		
SAN ISIDRO	1	1 300 000	1	79 335 000	1	1 150 000	1	142 468 000			1	105 811 000	1	16 486 350	1	2 070 000	1	1 245 306						1	1 950 000	1	2 520 000				9	354 335 656		
TEJAR	1	2 765 000	1	151 800 000	1	4 450 000	1	167 876 000			1	114 674 000	1	128 343 082	1	6 525 000	1	4 386 854			1	3 280 000	1	4 875 000	1	2 240 000				11	591 214 936			
TOBOSI	1	2 600 000	1	54 420 000			1	87 564 000			1	57 779 000	1	17 685 000	1	1 650 000	1	4 216 366						1	3 300 000					6	229 214 366			
Total EL GUARCO *	3	6 665 000	4	289 665 000	2	5 600 000	4	407 238 000			4	284 294 000	3	163 693 432	4	10 315 000	2	9 848 526				1	3 280 000	4	10 500 000	2	4 760 000			25	1 195 858 958			
Total CARTAGO *	10	136 946 000	46	3 161 115 310	8	57 070 000	49	5 509 860 000		1	50 000	49	3 688 432 000	30	2 267 666 870	44	204 434 644	3	32 885 190			4	68 723 000	19	77 075 000	5	15 820 000			18	15 220 078 014			
HEREDIA																																		
HEREDIA																																		
HEREDIA	1	3 200 000	1	38 830 000	1	1 700 000	1	37 508 000			1	22 347 000	1	85 771 190	1	2 205 000	1	2 213 240				1	1 200 000	1	450 000	1	630 000				8	196 054 430		
MERCEDES	1	1 940 000	1	47 306 000	1	2 685 000	1	67 564 000	1	245 000	1	33 424 000	1	198 779 343	1	3 965 000								1	1 050 000					7	356 958 343			
SAN FRANCISCO	1	15 570 000	1	225 554 771	1	10 795 000	1	359 974 000	1	100 000	1	187 182 000	1	537 328 663	1	19 390 600								1	4 650 000	1	840 000			9	1 361 385 034			
ULLOA	1	4 600 000	1	72 467 500	1	1 700 000	1	121 836 000			1	61 619 000	1	126 347 712	1	6 020 000					1	840 000	1	3 450 000					9	398 880 212				
VARABLANCA			1	7 785 000			1	7 710 000			1	5 022 000			1	100 000										1	770 000				4	21 387 000		
Total HEREDIA *	4	25 310 000	5	391 843 271	3	16 880 000	5	594 582 000		2	345 000	5	309 584 000	4	948 226 308	5	31 680 500	1	2 213 240			1	2 040 000	4	9 600 000	2	2 240 000			30	2 324 665 019			
BARVA			1	13 635 000			1	21 000 000			1	10 548 000	1	32 821 454	1	600 000								1	300 000					6	78 904 454			
SAN JOSE DE LA MONTAÑA			1	20 670 000	1	800 000	1	35 230 000			1	19 269 000	1	5 240 000	1	850 000								1	450 000					7	82 509 000			
SAN PABLO	1	1 740 000	1	31 600 000	1	1 200 000	1	40 582 000			1	23 580 000	1	41 915 832	1	770 000	1	2 186 999	1	1 786 947				1	1 800 000				9	147 161 778				
SAN PEDRO	1	3 200 000	1	40 270 000	1	3 700 000	1	67 830 000			1	27 546 000	1	67 439 395	1	2 650 000								1	3 000 000	1	630 000			9	216 265 395			

Provincia, Cantón, Distrito	ASIGNACION FAMILIAR H		ATENCION A FAMILIAS		ATENCION DE SITUACIONES DE VIOLENCIA		AVANCEMOS		CAPACITACION		CRECEMOS		CUIDADO Y DESARROLLO INFANTIL		EMERGENCIAS		EMPRESARIOS PRODUCTIVOS INDIVIDUALES		MEJORAMIENTO DE VIVIENDA		MEJORAMIENTO DE VIVIENDA PARA LA ATENCION DE EMERGENCIAS		PRESTACION ALIMENTARIA K		PROCESOS FORMATIVOS		TMC- PERSONAS TRABAJADORAS MENORES DE EDAD		VEDA		Total		
	Nº	Monto	Nº	Monto	Nº	Monto	Nº	Monto	Nº	Monto	Nº	Monto	Nº	Monto	Nº	Monto	Nº	Monto	Nº	Monto	Nº	Monto	Nº	Monto	Nº	Monto	Nº	Monto	Nº	Monto	Nº	Monto	
SAN ROQUE	1	1 560 000	1	6 170 000			1	11 646 000			1	6 147 000	1	27 379 000	1	250 000									1	150 000					7	53 302 000	
SANTA LUCIA	1	900 000	1	9 650 000	1	100 000	1	17 190 000	1	100 000	1	7 530 000	1	55 198 000	1	750 000															7	91 418 000	
Total BARVA *	4	7 400 000	6	121 995 000	3	5 800 000	6	193 478 000	1	100 000	6	94 620 000	6	229 993 681	6	5 870 000	1	2 186 999	1	1 786 947					4	5 700 000	1	630 000		30	669 560 627		
SANTO DOMINGO																																	
PARA	1	1 080 000	1	9 240 000			1	18 520 000			1	9 486 000	1	792 000	1	700 000		2 299 703							1	750 000					7	42 867 703	
PARACITO	1	600 000	1	2 670 000			1	7 470 000			1	3 249 000			1	600 000									1	300 000					5	14 889 000	
SAN MIGUEL	1	270 000	1	6 450 000			1	22 810 000			1	13 176 000	1	786 000	1	650 000									1	150 000					6	44 292 000	
SAN VICENTE			1	7 970 000			1	12 096 000			1	6 974 000	1	7 039 826	1	600 000					1	600 000			1	300 000					6	35 579 826	
SANTA ROSA	1	4 470 000	1	48 615 000			1	46 140 000	1	269 100	1	29 853 000	1	33 797 923	1	1 580 000	1	1 799 597							1	3 000 000					9	169 524 620	
SANTO DOMINGO			1	8 955 000			1	8 160 000			1	6 576 000	1	3 680 000	1	450 000									1	300 000					5	28 121 000	
SANTO TOMAS			1	6 765 000	1	1 000 000	1	20 960 000	1	50 000	1	10 575 000	1	8 229 863	1	550 000																6	48 129 863
TURES	1	647 200	1	11 925 000			1	23 016 000			1	9 623 000	1	11 147 000	1	950 000									1	450 000					7	57 758 200	
Total SANTO DOMINGO *	3	7 067 200	6	102 590 000	1	1 000 000	8	159 172 000	2	319 100	8	89 512 000	6	65 472 612	6	6 080 000	1	4 099 300	-	-	-	-	-	-	1	600 000	4	5 250 000	-	-	32	441 162 212	
SANTA BARBARA																																	
JESUS	1	900 000	1	46 755 000	1	900 000	1	59 308 000			1	30 438 000	1	44 619 739	1	4 550 000									1	4 050 000					7	191 520 739	
PURABA	1	700 000	1	8 460 000	1	900 000	1	29 770 000			1	14 607 000	1	15 327 000	1	2 850 000									1	300 000					7	72 914 000	
SAN JUAN	1	2 470 000	1	12 470 000			1	29 262 000			1	12 771 000	1	25 991 590	1	950 000									1	900 000					7	84 814 590	
SAN PEDRO			1	8 485 000	1	1 200 000	1	18 230 000			1	16 523 000	1	3 537 000	1	800 000									1	150 000					6	48 925 000	
SANTA BARBARA	1	900 000	1	9 150 000			1	16 920 000			1	7 677 000	1	20 124 095	1	2 925 000									1	150 000					6	57 846 095	
SANTO DOMINGO			1	6 990 000	1	870 000	1	29 950 000	1	50 000	1	12 735 000	1	1 179 000	1	6 015 000											1	350 000				5	58 139 000
Total SANTA BARBARA *	2	4 970 000	5	92 310 000	2	3 870 000	6	183 440 000	1	50 000	5	94 751 000	6	110 778 424	5	18 090 000									4	5 550 000	1	350 000		28	514 159 424		
SAN RAFAEL																																	
ANGELES	1	3 280 000	1	42 100 000	1	3 271 658	1	75 126 000	1	100 000	1	42 479 000	1	134 331 962	1	3 650 310								1	1 500 000					9	305 838 930		
CONCEPCION			1	17 560 000	1	3 300 000	1	30 870 000			1	14 211 000	1	22 139 000	1	2 100 000	1	1 495 200						1	150 000					7	91 825 200		

Provincia, Cantón, Distrito	ASIGNACIÓN FAMILIAR H		ATENCIÓN A FAMILIAS		ATENCIÓN DE SITUACIONES DE VIOLENCIA		AVANCEMOS		CAPACITACION		CRECEMOS		CUIDADO Y DESARROLLO INFANTIL		EMERGENCIAS		EMPRESARIOS PRODUCTIVOS INDIVIDUALES		MEJORAMIENTO DE VIVIENDA		MEJORAMIENTO DE VIVIENDA PARA LA ATENCIÓN DE EMERGENCIAS		PRESTACIÓN ALIMENTARIA K		PROCESOS FORMATIVOS		TMC- PERSONAS TRABAJADORAS MENORES DE EDAD		VEDA		Total		
	N°	Monto	N°	Monto	N°	Monto	N°	Monto	N°	Monto	N°	Monto	N°	Monto	N°	Monto	N°	Monto	N°	Monto	N°	Monto	N°	Monto	N°	Monto	N°	Monto	N°	Monto			
	SAN JOSECITO	1	2 240 000	1	58 880	1	925 000	1	67 989 000	1	50 000	1	42 420 000	1	152 263 842	1	4 050 000			1	3 087 710			1	1 000 000	1	2 850 000						9
SAN RAFAEL	1	1 600 000	1	21 900 000	1	3 000 000	1	35 984 000			1	17 342 000	1	65 261 817	1	2 358 572									1	1 050 000					8	148 496 389	
SANTIAGO	1	1 300 000	1	19 829 000	1	1 285 000	1	31 556 000			1	22 726 000	1	61 954 912	1	2 170 000									1	1 200 000	1	630 000			9	142 650 912	
Total SAN RAFAEL *	3	8 420 000	5	160 269 400	3	11 781 658	5	241 525 000	2	150 000	5	139 178 000	5	435 951 533	5	14 328 882	1	1 495 200	1	3 087 710	1	1 000 000	4	6 750 000	1	630 000			29	1 024 567 383			
SAN ISIDRO																																	
CONCEPCION			1	5 745 000			1	19 706 000			1	12 634 970	1	17 012 970	1	200 000									1	150 000					6	55 447 970	
SAN FRANCISCO			1	6 195 000	1	220 000	1	10 257 000			1	5 595 000	1	4 829 970	1	550 000									1	150 000					6	27 796 970	
SAN ISIDRO	1	2 000 000	1	26 660 000	1	1 400 000	1	42 894 000			1	31 153 000	1	51 415 090	1	1 830 000									1	1 050 000					7	158 402 090	
SAN JOSE	1	1 500 000	1	8 755 000	1	900 000	1	22 362 000			1	14 018 000	1	10 494 160	1	860 000									1	525 000					8	59 414 160	
Total SAN ISIDRO *	2	3 500 000	4	47 355 000	2	2 520 000	4	95 219 000			4	63 400 000	4	83 752 190	4	3 440 000								3	1 875 000					22	301 061 190		
BELEN																																	
ASUNCION			1	480 000			1	4 770 000			1	1 818 000	1	4 026 940	1	450 000															4	11 544 940	
RIBERA	1	600 000	1	11 400 000	1	500 000	1	14 490 000			1	9 009 000	1	92 075 242	1	690 000									1	600 000					7	129 364 242	
SAN ANTONIO	1	1 050 000	1	13 630 000	1	400 000	1	15 070 000			1	10 882 000	1	67 393 545	1	700 000															6	109 125 545	
Total BELEN *	2	1 650 000	3	25 510 000	1	900 000	2	34 330 000			3	21 709 000	3	163 495 727	3	1 840 000								1	600 000					13	250 034 727		
FLORES																																	
BARRANTES			1	2 415 000			1	6 380 000			1	765 000	1	7 514 636	1	50 000															4	17 124 636	
LLORENTE	1	900 000	1	26 505 000	1	2 280 000	1	39 712 000	1	110 000	1	20 750 000	1	134 325 137	1	1 450 000									1	900 000					9	226 932 137	
SAN JOAQUIN	1	600 000	1	18 460 000	1	2 210 000	1	22 280 000			1	17 370 000	1	153 732 777	1	900 000	1	1 799 830							1	600 000					6	217 932 607	
Total FLORES *	1	1 500 000	3	47 380 000	2	4 490 000	3	58 352 000	1	110 000	3	38 885 000	3	295 572 550	3	2 400 000	1	1 799 830						2	1 500 000					15	461 989 380		
SAN PABLO																																	
RINCON DE SABANILLA	1	1 800 000	1	9 145 000	1	1 200 000	1	15 896 000			1	13 545 000	1	18 375 313	1	870 000									1	150 000					7	60 981 313	
SAN PABLO	1	6 010 000	1	63 735 500	1	1 000 000	1	58 628 000	1	359 700	1	46 223 394	1	163 363 394	1	4 050 000									1	3 525 000					8	346 894 594	
Total SAN PABLO *	2	7 810 000	2	72 880 500	1	2 200 000	2	74 524 000	1	359 700	2	59 768 000	2	181 738 707	2	4 920 000								2	3 675 000					13	407 875 907		

Provincia, Cantón, Distrito	ASIGNACION FAMILIAR H		ATENCIÓN A FAMILIAS		ATENCIÓN DE SITUACIONES DE VIOLENCIA		AVANCEMOS		CAPACITACION		CRECEMOS		CUIDADO Y DESARROLLO INFANTIL		EMERGENCIAS		EMPRESARIOS PRODUCTIVOS INDIVIDUALES		MEJORAMIENTO DE VIVIENDA		MEJORAMIENTO DE VIVIENDA PARA LA ATENCIÓN DE EMERGENCIAS		PRESTACION ALIMENTARIA K		PROCESOS FORMATIVOS		TMC- PERSONAS TRABAJADORAS MENORES DE EDAD		VEDA		Total			
	N°	Monto	N°	Monto	N°	Monto	N°	Monto	N°	Monto	N°	Monto	N°	Monto	N°	Monto	N°	Monto	N°	Monto	N°	Monto	N°	Monto	N°	Monto	N°	Monto	N°	Monto				
Total NICOYA *	4	15 744 000	7	685 602 000	2	5 465 000	7	860 204 000	1	1 176 146	7	431 199 000	5	387 943 400	7	40 993 358	2	5 891 232	-	-	-	-	1	1 850 000	7	60 975 000	1	910 000	2	21 315 000	43	2 519 268 136		
SANTA CRUZ																																		
BOLSON			1	12 450 000			1	40 458 000			1	18 567 000	1	2 358 000	1	2 420 000									1	1 500 000						6	77 753 000	
CABO VELAS			1	2 645 000	1	300 000	1	17 786 000			1	9 180 000	1	35 501 000	1	1 700 000									1	450 000						7	67 562 000	
CARTAGENA			1	21 816 000	1	670 000	1	47 980 000			1	19 760 000	1	141 218 000	1	2 300 000									1	3 375 000						7	237 119 000	
CUAJINIKUIL			1	48 652 000			1	34 176 000			1	18 163 000	1	524 000	1	950 000									1	2 250 000						6	104 715 000	
DIRIA			1	67 967 281	1	600 000	1	76 120 000			1	35 426 000	1	13 809 817	1	2 661 500	1	14 077 374							1	12 375 000	1	870 000			8	223 906 972		
SANTA CRUZ			1	230 907 899	1	8 280 000	1	373 746 000			1	221 948 000	1	430 774 583	1	13 860 000	1	3 491 766							1	28 350 000						8	1 311 358 248	
TAMARINDO			1	20 550 000	1	600 000	1	35 852 000			1	16 164 000	1	15 249 595	1	1 950 000									1	4 575 000						7	94 940 595	
TEMPATE			1	14 600 000			1	51 922 000			1	31 608 000	1	104 669 000	1	2 920 000									1	3 150 000						6	208 869 000	
VEINTISIETE DE ABRIL			1	102 096 000	1	1 600 000	1	122 128 000			1	62 622 000	1	45 326 000	1	4 550 000			1	3 074 515					1	6 300 000	1	1 260 000				8	348 956 515	
Total SANTA CRUZ *			9	521 684 180	4	12 050 000	9	800 168 000			8	433 438 000	9	789 429 995	9	33 311 500	2	17 569 140	1	3 074 515					8	62 325 000	1	1 260 000	1	870 000	50	2 675 180 330		
BAGACES																																		
BAGACES	1	375 000	1	213 040 000	1	760 000	1	261 078 000			1	162 556 000	1	46 636 000	1	9 040 000	1	2 899 987	1	2 606 813					1	22 800 000						8	721 791 800	
FORTUNA			1	21 080 000			1	34 364 000			1	19 791 000			1	470 000									1	4 950 000							5	80 665 000
MOGOTE			1	28 750 000			1	37 510 000			1	15 134 000	1	262 000	1	1 400 000	1	1 499 700							1	5 475 000						6	90 030 700	
RIO NARANJO			1	7 920 000			1	12 720 000			1	7 254 000			1	300 000	1	3 000 000							1	1 500 000						6	32 694 000	
Total BAGACES *	1	375 000	4	270 790 000	1	760 000	4	345 672 000			4	204 735 000	2	46 898 000	4	11 210 000	2	7 399 687	1	2 606 813					4	34 725 000					21	925 171 500		
CARRILLO																																		
BELEN	1	800 000	1	63 164 000	1	1 060 000	1	119 304 000			1	63 481 000	1	53 120 500	1	5 860 000									1	9 675 000						8	316 464 500	
FILADELFIA			1	91 252 900	1	2 400 000	1	106 216 000			1	48 087 000	1	57 771 000	1	4 830 000	1	999 409							1	4 425 000						8	315 981 309	
PALMIRA			1	29 450 000			1	44 270 000			1	15 579 000	1	20 543 176	1	2 590 000	1	998 564							1	5 400 000						7	118 830 740	
SARDINAL			1	69 870 000	1	1 800 000	1	168 022 000			1	82 092 000	1	271 134 272	1	8 948 643	1	1 874 708							1	5 625 000	1	630 000				8	609 996 623	
Total CARRILLO *	1	800 000	4	253 736 900	2	5 260 000	4	437 812 000			4	209 239 000	4	402 568 948	4	22 228 643	1	3 872 681							4	25 125 000	1	630 000			27	1 361 273 172		

Municipio, Cantón, Distrito	ASIGNACION FAMILIAR H		ATENCIÓN A FAMILIAS		ATENCIÓN DE SITUACIONES DE VIOLENCIA		AVANCEMOS		CAPACITACION		CRECEMOS		CUIDADO Y DESARROLLO INFANTIL		EMERGENCIAS		EMPRESARIOS PRODUCTIVOS INDIVIDUALES		MEJORAMIENTO DE VIVIENDAS		MEJORAMIENTO DE VIVIENDAS PARA LA ATENCIÓN DE EMERGENCIAS		PRESTACION ALIMENTARIA K		PROCESOS FORMATIVOS		TMC- PERSONAS TRABAJADORAS MENORES DE EDAD		VEDA		Total			
	Nº	Mont o	Nº	Mont o	Nº	Mont o	Nº	Mont o	Nº	Mont o	Nº	Mont o	Nº	Mont o	Nº	Mont o	Nº	Mont o	Nº	Mont o	Nº	Mont o	Nº	Mont o	Nº	Mont o	Nº	Mont o	Nº	Mont o	Nº	Mont o	Nº	Mont o
BEJUCO			1	17 955 000	1	1 200 000	1	42 186 000			1	22 707 000			1	1 970 000									1	600 000					6	86 618 000		
CARMONA			1	20 055 000	1	200 000	1	27 430 000			1	9 498 000			1	750 000									1	2 250 000			1	435 000	6	60 618 000		
PORVENIR			1	2 100 000			1	9 660 000			1	4 842 000			1	450 000															4	17 052 000		
SAN PABLO			1	36 855 000			1	48 156 000			1	26 145 000			1	1 410 000									1	1 950 000			1	24 360 000	6	138 876 000		
SANTA RITA			1	41 110 000			1	38 796 000			1	17 512 000			1	1 050 000									1	3 000 000			1	1 305 000	6	102 773 000		
ZAPOTAL			1	7 010 000			1	10 522 000			1	7 380 000			1	650 000															4	25 562 000		
Total NANDAYURE *			6	125 085 000	2	1 400 000	6	176 750 000			6	88 084 000			6	6 280 000									3	7 800 000			3	26 100 000	30	431 499 000		
LA CRUZ																																		
GARITA			1	82 395 000			1	46 846 000			1	30 636 000			1	650 000									1	1 800 000					5	162 327 000		
LA CRUZ			1	94 885 000	1	80 000	1	194 682 000			1	105 859 000	1	104 014 000	1	6 420 000									1	10 500 000					7	516 440 000		
SANTA CECILIA	1	450 000	1	86 870 000	1	280 000	1	212 364 000			1	107 042 000	1	35 430 730	1	3 910 000	1	4 829 988							1	7 950 000	1	280 000			9	459 406 718		
SANTA ELENA			1	49 700 000	1	780 000	1	36 082 000			1	25 382 000			1	2 370 000									1	6 150 000					6	120 464 000		
Total LA CRUZ *	1	450 000	4	313 850 000	1	1 140 000	4	489 974 000			4	268 919 000	2	139 444 730	4	13 350 000	1	4 829 988						4	26 400 000	1	280 000			25	1 258 637 718			
HOJANCHA																																		
HOJANCHA			1	28 921 000	1	1 200 000	1	49 910 000			1	22 752 000			1	3 430 100									1	2 400 000					6	108 613 100		
HUACAS			1	12 445 000			1	14 410 000			1	5 850 000			1	550 000									1	450 000					5	33 705 000		
MATAMBU			1	15 365 000			1	20 420 000			1	23 114 000			1	1 059 400									1	2 700 000					5	62 658 400		
MONTE ROMO			1	5 840 000			1	13 250 000			1	6 561 000			1	300 000	1	2 193 295							1	300 000					6	28 444 295		
PUERTO CARRILLO			1	10 880 000			1	27 200 000			1	15 725 000			1	750 000									1	1 200 000					5	55 755 000		
Total HOJANCHA *			5	73 451 000	1	1 200 000	5	125 190 000			5	74 002 000			5	6 089 500	1	2 193 295						4	7 050 000					22	289 175 795			
Total GUANACASTE *	4	17 369 000	51	3 880 758 519	7	34 322 500	57	5 227 546 000	1	1 176 146	55	2 902 154 000	27	3 255 654 621	46	206 823 007	6	74 808 419	2	13 103 317			1	1 850 000	34	389 025 000	2	4 970 000	6	61 915 000	17	671 475 523		
PUNTARENAS																																		
PUNTARENAS																																		
ACAPULCO			1	13 015 000			1	15 880 000			1	10 227 000			1	400 000	1	4 710 892							1	150 000					6	44 382 892		

Provincia, Cantón, Distrito	ASIGNACION FAMILIAR		ATENCION A FAMILIAS		ATENCION DE SITUACIONES DE VIOLENCIA		AVANCEMOS		CAPACITACION		CRECEMOS		CUIDADO Y DESARROLLO INFANTIL		EMERGENCIAS		EMPRESARIOS PRODUCTIVOS INDIVIDUALES		MEJORAMIENTO DE VIVIENDA		MEJORAMIENTO DE VIVIENDA PARA LA ATENCION DE EMERGENCIAS		PRESTACION ALIMENTARIA		PROCESOS FORMATIVOS		TMC-PERSONAS TRABAJADORAS MENORES DE EDAD		VEDA		Total		
	Nº	Monto	Nº	Monto	Nº	Monto	Nº	Monto	Nº	Monto	Nº	Monto	Nº	Monto	Nº	Monto	Nº	Monto	Nº	Monto	Nº	Monto	Nº	Monto	Nº	Monto	Nº	Monto	Nº	Monto	Nº	Monto	
ARANCIBIA	1	900 000	1	3 630 000			1	7 116 000			1	3 627 000	1	2 358 000	1	100 000												1	2 380 000			6	20 111 000
BARRANCA	1	20 100 000	1	477 875 000	1	4 950 000	1	453 038 000			1	281 993 000	1	193 574 000	1	15 060 000	1	5 284 626			1	1 000 000	1	14 550 000			1	6 090 000	11	514 626	1 473		
CHACARITA	1	12 319 500	1	650 842 189	1	1 515 000	1	514 726 000			1	371 587 000	1	193 575 000	1	15 606 474	1	6 626 772			1	1 600 000	1	17 400 000	1	3 850 000	1	24 795 000	11	1 442 935	1 814		
CHIRA			1	90 195 000			1	31 496 000			1	33 654 000			1	1 220 000	1	1 498 081					1	6 000 000	1	33 790 000	1	73 225 000	8	271 078 081			
CHOMES			1	220 165 000	1	2 700 000	1	139 572 000			1	99 195 000	1	57 640 000	1	3 850 000							1	5 550 000	1	9 310 000	1	81 200 000	9	619 182 000			
COBANO	1	1 500 000	1	44 989 000	1	375 000	1	84 218 000			1	51 714 000	1	262 000	1	2 470 000							1	3 300 000					7	188 828 000			
EL ROBLE	1	28 100 000	1	309 970 876	1	7 880 000	1	361 284 000			1	177 298 000	1	112 976 000	1	10 432 000	1	5 519 733	1	250 000		1	600 000	1	13 050 000		1	3 045 000	12	1 030 405 609			
GUACIMAL			1	15 820 000			1	17 040 000			1	8 244 000			1	50 000							1	1 500 000					5	42 654 000			
LEPANTO	1	560 000	1	262 992 000	1	1 250 000	1	211 272 000			1	132 157 000	1	6 812 000	1	5 005 000	1	12 029 510	1	2 156 789			1	22 350 000	1	31 990 000	1	111 795 000	11	800 369 299			
MANZANILLO			1	153 825 000			1	82 922 000			1	71 388 000	1	524 000	1	2 450 000							1	6 150 000	1	7 910 000	1	164 865 000	7	490 034 000			
MONTE VERDE			1	15 035 000			1	30 348 000			1	11 979 000			1	1 920 000								1	630 000				5	59 912 000			
PAQUERA	1	900 000	1	148 275 500	1	1 450 000	1	126 226 000			1	84 799 000	1	4 585 000	1	2 780 000	1	1 502 424	1	15 445 619		1	1 932 000	1	6 750 000	1	490 000	1	11 890 000	10	407 025 543		
PITAHAYA	1	1 600 000	1	63 950 000			1	56 390 000			1	42 885 000			1	1 000 000							1	600 000					6	166 425 000			
PUNTARENAS	1	3 300 000	1	110 840 000	1	1 070 000	1	49 420 000			1	30 420 000			1	2 120 000	1	1 795 000					1	2 700 000	1	1 120 000	1	52 345 000	9	255 130 000			
Total PUNTARENAS *	6	69 279 500	15	2 581 419 565	5	21 190 000	15	2 180 948 000			15	1 411 167 000	8	572 306 000	14	64 463 474	5	38 967 038	2	17 852 408		1	5 132 000	12	100 050 000	8	91 470 000	9	529 250 000	88	7 683 494 985		
ESPARZA																																	
CALDERA	1	2 000 000	1	48 435 000			1	40 918 000			1	33 944 000	1	1 048 000	1	850 000								1	7 575 000				7	134 770 000			
ESPIRITU SANTO	1	5 900 000	1	145 765 000	1	2 080 000	1	77 526 000			1	51 263 000	1	70 216 000	1	3 930 000	1	1 500 678			1	1 200 000	1	12 450 000	1	630 000			9	372 460 678			
MACACONA	1	6 600 000	1	240 557 000			1	144 600 000			1	85 509 000	1	182 745 000	1	4 930 000	1	7 823 706				1	600 000	1	30 450 000				9	703 814 706			
SAN JERONIMO	1	900 000	1	9 195 000			1	8 640 700			1	6 265 000			1	250 000	1	1 450 641					1	2 025 000				6	28 725 641				
SAN JUAN GRANDE	1	700 000	1	145 000 000			1	378 000			1	51 354 000	1	30 261 000	1	3 742 935	1	4 751 646					1	17 850 000	1	700 000			9	308 882 581			
SAN RAFAEL	1	100 000	1	14 300 000			1	14 522 000			1	7 983 000	1	2 358 000	1	500 000							1	2 700 000				6	42 463 000				
Total ESPARZA *	3	200 000	6	397 000	1	2 080 000	6	356 584 000			6	318 000	4	628 000	6	14 202 935	3	15 526 671				1	1 800 000	6	73 050 000	2	1 330 000	36	1 591 116 606				

Provincia, Cantón, Distrito	ASIGNACION FAMILIAR H		ATENCION A FAMILIAS		ATENCION DE SITUACIONES DE VIOLENCIA		AVANCEMOS		CAPACITACION		CRECEMOS		CUIDADO Y DESARROLLO INFANTIL		EMERGENCIAS		EMPRESARIOS PRODUCTIVOS INDIVIDUALES		MEJORAMIENTO DE VIVIENDA		MEJORAMIENTO DE VIVIENDA PARA LA ATENCION DE EMERGENCIAS		PRESTACION ALIMENTARIA K		PROCESOS FORMATIVOS		TMC-PERSONAS TRABAJADORAS MENORES DE EDAD		VEDA		Total						
	Nº	Monto	Nº	Monto	Nº	Monto	Nº	Monto	Nº	Monto	Nº	Monto	Nº	Monto	Nº	Monto	Nº	Monto	Nº	Monto	Nº	Monto	Nº	Monto	Nº	Monto	Nº	Monto	Nº	Monto	Nº	Monto	Nº	Monto			
BUENOS AIRES																																					
BIOLLEY	1	900 000	1	273 000	1	1 800 000	1	112 000	1	26 000	1	555 000	1	79 000	1	300 000																			244 979 000		
BORUCA	1	900 000	1	54 480 000	1	100 000	1	112 000			1	782 000			1	3 870 000																			279 827 000		
BRUNKA	1	1 638 000	1	106 307 040	1	750 000	1	106 618 000			1	843 000	1	2 751 000	1	2 105 105			1	3 704 220															323 266 365		
BUENOS AIRES	1	3 340 000	1	327 681 038	1	14 094 000	1	593 411 000			1	565 396 000	1	287 713 000	1	10 417 800	1	5 400 000	1	6 701 890			1	750 000										1 826 004 728			
CHANGUENA	1	700 000	1	94 350 000			1	48 997 000			1	47 287 000			1	2 410 000	1	1 800 000																		200 344 000	
COLINAS	1	328 000	1	41 224 670			1	34 650 000			1	21 519 000			1	250 000	1	3 599 983	1	3 610 767															110 432 420		
PILAS			1	51 420 000			1	47 814 000			1	39 730 000			1	250 000	1	1 800 000	1	6 449 631																155 488 631	
POTRERO GRANDE			1	162 311 000	1	900 000	1	198 460 000			1	195 444 000	1	28 296 000	1	2 545 000	1	1 800 000					1	300 000											595 531 000		
VOLCAN	1	375 000	1	104 237 881			1	99 730 000			1	88 141 000	1	792 000	1	2 680 000																				306 155 881	
Total BUENOS AIRES *	3	8 181 000	9	1 034 284 629	3	17 644 000	9	1 321 697 000			9	1 200 697 000	3	319 552 000	8	24 827 905	3	14 399 983	2	20 466 508			1	1 050 000			7	79 650 000					4 042 029 025				
MONTES DE ORO																																					
MIRAMAR	1	1 000 000	1	66 080 000			1	87 012 000			1	43 146 000	1	188 247 000	1	3 600 000	1	2 457 923																		392 652 923	
SAN ISIDRO			1	32 640 000	1	1 050 000	1	50 616 000			1	26 631 000	1	79 386 000	1	1 200 000	1	3 764 081																		195 957 081	
UNION			1	5 025 000			1	17 500 000			1	5 409 000	1	2 227 000	1	350 000																				33 101 000	
Total MONTES DE ORO *	1	1 000 000	3	103 745 000	1	1 050 000	3	155 128 000			3	75 186 000	3	269 860 000	3	5 150 000	2	6 222 004									2	1 500 000	2	2 870 000					621 711 004		
OSA																																					
BAHIA BALLENA	1	2 200 000	1	74 840 700	1	150 000	1	62 256 000	1	402 000	1	43 384 000			1	1 800 000	1	5 319 314																		195 002 014	
BAHIA DRAKE	1	3 200 000	1	67 440 000	1	1 550 000	1	21 412 000			1	28 283 000			1	850 000	1	3 595 659																		126 330 659	
PALMAR	1	14 400 000	1	79 575 000	1	2 050 000	1	219 098 000			1	146 328 000	1	131 000	1	4 760 000	1	3 070 890	1	3 228 335																476 539 225	
PIEDRAS BLANCAS	1	9 000 000	1	82 380 000	1	3 624 200	1	107 140 000			1	83 611 000			1	3 652 470	1	1 799 980					1	525 000												297 432 650	
PUERTO CORTES	1	3 600 000	1	95 060 878	1	1 064 000	1	135 876 000			1	97 172 000	1	48 504 060	1	4 887 307																				395 569 245	
SIERPE	1	5 400 000	1	104 719 165	1	1 200 000	1	41 070 000			1	36 248 000			1	2 482 630	1	1 759 996	1	3 236 385																198 276 176	
Total OSA *	5	37 800 000	6	504 015 743	5	9 638 200	6	586 850 000	1	402 000	6	435 026 000	2	48 635 060	6	18 432 407	3	15 545 839	1	6 464 720			1	525 000			5	23 925 000	2	1 890 000					1 689 149 969		

Provincia, Cantón, Distrito	ASIGNACION FAMILIAR H		ATENCIÓN A FAMILIAS		ATENCIÓN DE SITUACIONES DE VIOLENCIA		AVANCEMOS		CAPACITACION		CRECEMOS		CUIDADO Y DESARROLLO INFANTIL		EMERGENCIAS		EMPRESARIOS PRODUCTIVOS INDIVIDUALES		MEJORAMIENTO DE VIVIENDA		MEJORAMIENTO DE VIVIENDA PARA LA ATENCIÓN DE EMERGENCIAS		PRESTACION ALIMENTARIA K		PROCESOS FORMATIVOS		TMC- PERSONAS TRABAJADORAS MENORES DE EDAD		VEDA		Total				
	Nº	Monto	Nº	Monto	Nº	Monto	Nº	Monto	Nº	Monto	Nº	Monto	Nº	Monto	Nº	Monto	Nº	Monto	Nº	Monto	Nº	Monto	Nº	Monto	Nº	Monto	Nº	Monto	Nº	Monto	Nº	Monto			
QUEPOS																																			
NARANJITO	1	2 000 000	1	117 902 000	1	700 000	1	48 824 000			1	47 860 000			1	3 780 000	1	1 858 971	1	3 500 000					1	22 350 000							8	248 774 971	
QUEPOS	1	7 174 000	1	292 367 750	1	1 860 000	1	306 928 000			1	244 997 000	1	786 000	1	17 542 950	1	9 004 781	1	4 551 246					1	29 550 000	1	630 000					9	915 391 727	
SAVEGRE	1	800 000	1	131 450 000			1	59 820 000			1	56 493 000			1	850 000									1	24 000 000							6	273 413 000	
Total QUEPOS *	3	9 974 000	3	541 719 750	2	2 560 000	3	415 572 000			3	349 350 000	1	786 000	3	22 172 950	2	10 863 752	2	8 051 246					3	75 900 000	1	630 000				20	1 437 579 698		
GOLFITO																																			
GOLFITO	1	5 300 000	1	103 194 000	1	2 665 000	1	162 663 000			1	87 254 000			1	7 800 950									1	1 650 000							7	370 526 950	
GUAYCARA	1	12 000 000	1	205 595 952	1	6 078 000	1	294 330 000			1	182 581 000	1	2 748 000	1	22 073 540	1	1 800 000	1	3 119 844					1	15 900 000							9	746 226 336	
PAVON	1	900 000	1	137 545 561			1	128 640 000			1	126 329 000			1	3 251 050	1	1 751 500							1	300 000							6	398 717 111	
PUERTO JIMENEZ	1	4 500 000	1	66 730 000	1	460 000	1	180 000 000			1	100 897 000			1	4 815 000	1	1 776 093							1	825 000							8	360 003 093	
Total GOLFITO *	4	22 700 000	4	513 065 513	3	9 203 000	4	765 633 000			4	497 061 000	1	2 748 000	4	37 940 540	1	5 327 593	1	3 119 844					4	18 675 000						25	1 875 473 490		
COTO BRUS																																			
AGUA BUENA	1	8 700 000	1	68 105 000	1	900 000	1	107 078 000			1	69 634 000	1	110 400 346	1	2 950 000	1	1 500 000							1	4 800 000	1	4 130 000					10	378 197 346	
GUTIERREZ BROWN	1	9 600 000	1	77 580 000	1	200 000	1	85 616 000			1	52 632 000	1	7 729 000	1	1 150 000	1	1 800 000	1	2 707 598					1	150 000							7	239 164 598	
LIMONCITO	1	9 900 000	1	66 087 400	1	1 400 000	1	116 894 000			1	161 210 000	1	15 826 000	1	2 214 700	1	3 834 460	1	6 571 500					1	11 175 000							10	395 113 060	
PITTIER	1	8 100 000	1	62 645 000			1	67 186 000			1	46 915 000			1	1 500 000	1	3 000 000	1	6 745 953					1	4 650 000							7	200 741 953	
SABALITO	1	10 800 000	1	80 632 900	1	5 100 000	1	242 600 000			1	181 123 000	1	75 192 000	1	11 109 999	1	4 468 717							1	3 300 000	1	1 680 000					10	616 006 616	
SAN VITO	1	18 400 000	1	94 615 000	1	1 700 000	1	188 948 000			1	109 383 000	1	198 392 000	1	3 378 000	1	4 723 869					1	39 610 000	1	20 250 000							9	679 399 869	
Total COTO BRUS *	6	65 500 000	6	449 665 300	5	9 300 000	6	808 322 000			6	620 897 000	5	407 539 346	6	22 302 699	3	19 327 046	2	16 025 051				1	39 610 000	6	44 325 000	2	5 810 000				42	2 508 623 442	
PARRITA																																			
PARRITA	1	4 056 000	1	386 934 950	1	1 250 000	1	351 984 000			1	262 275 000	1	100 477 000	1	11 705 000	1	7 897 239	1	2 899 795					1	54 300 000								9	1 183 778 984
Total PARRITA *	1	4 056 000	1	386 934 950	1	1 250 000	1	351 984 984			1	262 275 477 000	1	100 477 000	1	11 705 000	1	7 897 239	1	2 899 795					1	54 300 000							9	1 183 778 984	
CORREDORES																																			
CANOAS	1	5 700 000	1	89 216 370	1	2 250 000	1	244 196 000			1	142 451 000	1	9 636 140	1	5 320 000			1	3 072 929			1	700 000	1	8 925 000							9	511 467 439	

Provincia, Cantón, Distrito	ASIGNACION FAMILIAR H		ATENCIÓN A FAMILIAS		ATENCIÓN DE SITUACIONES DE VIOLENCIA		AVANCEMOS		CAPACITACION		CRECEMOS		CUIDADO Y DESARROLLO INFANTIL		EMERGENCIAS		EMPRESARIOS PRODUCTIVOS INDIVIDUALES		MEJORAMIENTO DE VIVIENDAS		MEJORAMIENTO DE VIVIENDA PARA LA ATENCIÓN DE EMERGENCIAS		PRESTACION ALIMENTARIA K		PROCESOS FORMATIVOS		TMC- PERSONAS TRABAJADORAS MENORES DE EDAD		VEDA		Total	
	Nº	Monto	Nº	Monto	Nº	Monto	Nº	Monto	Nº	Monto	Nº	Monto	Nº	Monto	Nº	Monto	Nº	Monto	Nº	Monto	Nº	Monto	Nº	Monto	Nº	Monto	Nº	Monto	Nº	Monto	Nº	Monto
	CORREDOR	1	13 800 000	1	132 828 650	1	4 790 000	1	298 351 000			1	244 779 000	1	75 152 434	1	6 316 580	1	1 750 000	1	5 992 963					1	9 150 000					10
LA CUESTA	1	2 700 000	1	93 677 046	1	750 000	1	76 870 000	1	5 248 440	1	45 288 000	1	7 116 000	1	4 599 440			1	2 863 065					1	10 725 000				9	249 836 991	
LAUREL	1	7 256 000	1	106 980 000	1	600 000	1	222 290 000			1	166 285 000	1	131 000	1	6 582 720	1	3 899 998						1	14 625 000	1	350 000		8	528 999 718		
Total CORREDORES *	4	29 456 000	3	422 702 066	3	8 390 000	4	841 707 000	1	5 248 440	4	598 803 000	4	92 035 574	4	22 818 740	2	5 649 998	2	11 928 957	1	700 000	4	43 425 000	1	350 000		29	2 083 214 775			
GARABITO																																
JACO	1	900 000	1	49 065 000	1	1 080 000	1	87 738 000			1	54 426 000	1	187 330 000	1	5 345 000								1	6 900 000				8	392 784 000		
TARCOLES	1	2 900 000	1	80 295 000	1	300 000	1	71 402 000			1	49 995 000	1	60 784 000	1	2 653 536								1	9 000 000				8	277 329 536		
Total GARABITO *	2	3 800 000	2	129 360 000	2	1 380 000	2	159 140 000	2	5 650 440	2	104 421 000	2	114 000	2	7 998 536							2	15 900 000				15	670 113 536			
Total PUNTARENAS *	18	267 946 500	54	7 254 309 516	10	83 685 200	57	7 943 144 000	2	5 650 440	58	5 791 201 000	26	2 348 680 980	46	252 015 186	6	139 727 163	3	86 808 529	3	48 817 000	40	530 700 000	9	104 350 000	9	529 250 000	23	25 386 285 514		
LIMON																																
LIMON	1	2 600 000	1	568 165 000	1	883 000	1	759 938 000			1	475 406 000	1	381 758 624	1	29 642 375	1	5 006 643				1	4 290 000	1	48 825 000	1	630 000		10	2 277 144 642		
MATAMA			1	113 255 000	1	300 000	1	187 136 000			1	133 047 000	1	13 855 290	1	4 295 000								1	12 075 000	1	140 000		7	464 103 290		
RIO BLANCO			1	110 245 000			1	184 968 000			1	107 692 000	1	6 025 236	1	3 100 000								1	11 850 000	1	1 260 000		7	425 140 236		
VALLE LA ESTRELLA	1	100 000	1	196 110 000			1	280 576 000			1	313 474 000	1	1 289 391	1	28 920 673	1	18 870 000						1	10 275 000	1	18 480 000		9	868 095 064		
Total LIMON *	2	2 700 000	4	987 775 000	2	1 183 000	4	1 412 618 000	4	5 650 440	4	1 029 619 000	4	402 928 541	4	65 958 948	2	23 876 643	1	4 290 000	4	83 025 000	2	20 510 000	2	20 510 000	28	4 034 483 232				
POCOCI																																
CARIARI	1	8 000 000	1	276 060 000	1	2 070 000	1	632 452 000			1	488 754 000	1	262 720 396	1	20 948 725						1	300 000	1	33 900 000				9	1 725 205 121		
COLORADO			1	17 340 000			1	41 436 000			1	42 372 000			1	6 040 830									1	3 150 000			5	110 338 830		
GUAPILES	1	2 900 000	1	132 366 786	1	500 000	1	291 536 000			1	194 795 000	1	112 346 538	1	12 770 000	1	1 499 833						1	10 350 000	1	1 260 000		9	760 324 157		
JIMENEZ	1	900 000	1	98 795 000	1	180 000	1	156 747 000			1	99 914 000	1	8 596 094	1	5 470 000								1	7 350 000				7	377 952 094		
LA COLONIA	1	900 000	1	59 645 000	1	820 000	1	93 220 000			1	70 553 000	1	16 892 760	1	3 250 000								1	5 925 000	1	1 260 000		8	252 465 760		
RITA	1	8 040 000	1	182 655 000	1	700 000	1	405 352 000			1	330 101 000	1	14 148 000	1	10 900 000	1	1 075 701	1	88 910				1	24 975 000	1	770 000		9	978 805 611		
ROXANA	1	900 000	1	143 090 000	1	300 000	1	245 118 000			1	177 234 000	1	1 198 947	1	6 800 000	1	8 056 578						1	9 150 000				8	591 847 525		

Provincia, Cantón, Distrito	ASIGNACION FAMILIAR H		ATENCIÓN A FAMILIAS		ATENCIÓN DE SITUACIONES DE VIOLENCIA		AVANCEMOS		CAPACITACION		CRECEMOS		CUIDADO Y DESARROLLO INFANTIL		EMERGENCIAS		EMPREDIMIENTO PRODUCTIVOS INDIVIDUALES		MEJORAMIENTO DE VIVIENDA		MEJORAMIENTO DE VIVIENDA PARA LA ATENCIÓN DE EMERGENCIAS		PRESTACION ALIMENTARIA K		PROCESOS FORMATIVOS		TMC-PERSONAS TRABAJADORAS MENORES DE EDAD		VEDA		Total		
	N°	Monto	N°	Monto	N°	Monto	N°	Monto	N°	Monto	N°	Monto	N°	Monto	N°	Monto	N°	Monto	N°	Monto	N°	Monto	N°	Monto	N°	Monto	N°	Monto	N°	Monto	N°	Monto	
	Total POCOCL*	4	21 640 000	7	909 951 786	3	4 570 000	7	1 865 861 000	-	-	7	1 403 723 000	6	415 902 735	7	66 179 555	2	10 632 112	1	88 910	-	-	1	300 000	6	91 650 000	2	6 440 000	-	-	46	4 796 939 098
SIQUIRRES																																	
ALEGRIA	1	900 000	1	63 100 000	1	280 000	1	83 100 000			1	65 568 000			1	2 370 000									1	8 850 000						6	224 168 000
CAIRO	1	900 000	1	65 695 000	1	240 000	1	96 896 000			1	70 888 000			1	3 900 000									1	9 450 000						6	247 969 000
FLORIDA			1	21 850 000			1	28 240 000			1	22 824 000			1	1 350 000									1	1 725 000						5	75 989 000
GERMANIA	1	120 000	1	35 340 000			1	44 960 000			1	37 023 000	1	1 048 000	1	1 950 000									1	2 850 000						6	123 291 000
PACUARITO			1	66 445 000	1	600 000	1	124 860 000			1	105 698 000	1	440 000	1	11 720 543									1	5 400 000						6	315 163 543
REVENTAZON	1	800 000	1	42 185 950	1	300 000	1	63 320 000			1	53 859 000			1	25 405 436									1	1 500 000						6	187 370 386
SIQUIRRES	1	1 960 000	1	262 285 000	1	1 920 000	1	480 249 000			1	368 597 000	1	76 132 803	1	19 624 001	1	1 450 000					1	1 200 000	1	22 350 000	1	1 050 000				10	1 236 817 804
Total SIQUIRRES *	2	4 680 000	7	556 900 950	2	3 340 000	7	921 625 000			7	724 457 000	2	77 620 803	7	66 319 980	1	1 450 000					1	1 200 000	7	52 125 000	1	1 050 000			40	2 410 768 733	
TALAMANCA																																	
BRATSI			1	155 160 461	1	200 000	1	185 658 000			1	252 799 000	1	5 895 000	1	9 756 000		2 489 741							1	14 850 000	1	20 300 000				9	647 108 202
CAHUITA	1	600 000	1	181 714 240	1	750 000	1	174 800 000			1	124 436 000	1	115 542 000	1	31 001 000	1	7 837 545							1	27 075 000	1	2 170 000				10	665 925 785
SIXAOLA	1	600 000	1	172 259 390	1	275 000	1	224 386 000			1	183 653 000	1	15 327 000	1	121 346 842	1	1 474 850							1	24 525 000	1	2 800 000				8	746 647 082
TELIRE	1	600 000	1	127 446 411	1	582 910	1	168 072 000			1	280 408 000			1	2 250 000	1	1 943 356							1	12 075 000						7	593 377 677
Total TALAMANCA *	1	1 800 000	4	636 580 502	2	1 807 910	4	752 916 000			4	841 296 000	3	136 764 000	4	164 353 842	3	13 745 492						4	78 525 000	3	25 270 000				29	2 653 058 746	
MATINA																																	
BATAN	1	1 900 000	1	198 519 315			1	353 226 000			1	228 885 000			1	109 078 685									1	6 900 000						6	898 509 000
CARRANDI	1	900 000	1	164 134 928			1	199 988 000			1	161 008 000	1	786 000	1	17 440 448	1	4 938 593							1	1 050 000	1	630 000				8	550 875 969
MATINA			1	108 055 000			1	170 782 000			1	137 210 000			1	135 742 214	1	1 765 320							1	10 350 000						6	563 914 534
Total MATINA *	2	2 800 000	3	470 709 243			3	724 006 000			3	527 103 000	1	786 000	3	262 261 347	2	6 703 913						3	18 300 000	1	630 000				19	2 013 299 503	
GUACIMO																																	
DUACARI			1	58 845 000	1	150 000	1	115 178 000			1	95 123 000	1	655 000	1	2 100 000									1	4 350 000						6	276 401 000
GUACIMO			1	135 317 000	1	2 420 000	1	291 127 000			1	197 600 000	1	87 377 000	1	9 900 000									1	8 325 000						7	732 066 000

Provincia, Cantón, Distrito	ASIGNACION FAMILIAR H		ATENCIÓN A FAMILIAS		ATENCIÓN DE SITUACIONES DE VIOLENCIA		AVANCEMOS		CAPACITACION		CRECEMOS		CUIDADO Y DESARROLLO INFANTIL		EMERGENCIAS		EMPRESARIOS PRODUCTIVOS INDIVIDUALES		MEJORAMIENTO DE VIVIENDA		MEJORAMIENTO DE VIVIENDA PARA LA ATENCIÓN DE EMERGENCIAS		PRESTACION ALIMENTARIA K		PROCESOS FORMATIVOS		TMC- PERSONAS TRABAJADORAS MENORES DE EDAD		VEDA		Total				
	Nº	Monto	Nº	Monto	Nº	Monto	Nº	Monto	Nº	Monto	Nº	Monto	Nº	Monto	Nº	Monto	Nº	Monto	Nº	Monto	Nº	Monto	Nº	Monto	Nº	Monto	Nº	Monto	Nº	Monto	Nº	Monto			
MERCEDES			1	8 400 000	1	400 000	1	13 536 000			1	15 462 000			1	250 000																	5	39 098 000	
POCORA			1	67 955 000	1	500 000	1	102 236 000			1	91 940 000			1	4 208 500																		6	273 739 500
RIO JIMENEZ			1	82 140 000	1	640 000	1	142 268 000			1	112 631 000	1	1 179 000	1	17 201 074																		7	358 909 074
Total GUACIMO *			5	352 657 000	3	4 110 000	5	664 345 000			5	512 756 000	2	89 211 000	5	33 659 574											5					27	1 680 213 574		
Total LIMON *	5	33 620 000	30	3 914 574 481	3	15 010 910	30	6 341 371 000			30	5 038 954 000	14	1 123 213 079	30	658 732 346	6	56 408 160	1	88 910			3	5 790 000	25	347 100 000	7	53 900 000			15	17 588 762 886			
Total general *	32	1 264 665 700	27	714 107 604	16	489 615 149	324	641 391 000	6	9 115 386	33	704 721 000	117	23 927 336	170	3 027 598 842	11	564 823 723	4	144 053 513	3	26 490 337	7	209 843 300	87	2 246 855 000	17	234 690 000	1	591 165 000	60	796 397 890			

Fuente: SABEN-Reporte Personalizable al 30/09/2021, con corte al 03/10/2021, generado por ASIS el 04/10/2021.

Anexo 2. Ejecución Presupuestaria por Tipo de Beneficios según ULDS acumulado al III Trimestre del 2021.

En el presente cuadro se expone la información de la ejecución presupuestaria según tipo de beneficio tanto a nivel individual y grupal con el detalle de Unidad Local de Desarrollo Social (ULDS). Asimismo, se muestra el dato de número de hogares y personas beneficiadas por ARDS en el III Trimestre del 2021. Del total de hogares beneficiadas (**302,153 hogares**), estas tienen un promedio de 3 personas integrantes.

Cuadro 62 IMAS. Ejecución Presupuestaria por Tipo de Beneficios según ULDS, Acumulado al III Trimestre del 2021

ARDS	N° Hogares	N° de Personas Integrantes	Monto Transferido	Beneficios Grupales		Total Monto Transferido (Individuales y Grupales)	%Total Monto Transferido (Individuales y Grupales)
				N° Proyecto	Monto Transferido		
CENTRAL				4	84,531,819	84,531,819	5.66%
NORESTE	34,383	53,488	17,197,982,521	1	18,000,000	17,215,982,521	11.52%
SUROESTE	20,725	34,283	10,787,980,390	1	89,957,421	10,877,937,811	7.28%
ALAJUELA	31,079	49,317	13,316,846,329	0	0	13,316,846,329	8.91%
CARTAGO	33,729	58,619	16,288,526,264	0	0	16,288,526,264	10.90%
HEREDIA	18,866	32,133	10,775,922,782	0	0	10,775,922,782	7.21%
CHOROTEGA	31,811	53,803	16,074,256,523	0	0	16,074,256,523	10.76%
PUNTARENAS	27,087	47,576	14,313,753,078	0	0	14,313,753,078	9.58%
HUETAR CARIBE	39,545	69,826	17,572,829,116	0	0	17,572,829,116	11.76%
BRUNCA	39,087	70,115	19,408,416,917	5	240,781,362	19,649,198,279	13.15%
HUETAR NORTE	26,878	46,204	13,059,883,970	2	159,000,000	13,218,883,970	8.85%
Total (sin duplicidades)	302,153	513,941	148,796,397,890	13	592,270,602	149,388,668,492	100%

Fuente: SABEN-Reporte Personalizable al 30/09/2021, con corte al 03/10/2021, generado por ASIS el 04/10/2021.

Anexo 3. Población Objetivo Institucional Registrada en el Sistema de Información de la Población Objetivo (SIPO). Acumulado al III Trimestre del 2021.

En el III Trimestre del 2021, se registraron un total de 64,809 FIS ingresadas nuevas ya sea por actualización total o de primer registro en el sistema. El siguiente cuadro muestra el comportamiento por ARDS, según el SIPO.

Cuadro 63 IMAS. No FIS, N.º Hogares, N.º Hogares y N.º Personas y su Distribución Porcentual. Acumulado al III Trimestre del 2021.

ARDS	Nº Fichas	%	Nº Hogares	%	Nº Hogares	%	Nº Personas	%
NORESTE	8,575	13.23	5,925	12.94	5,193	12.59	26,851	12.85
SUROESTE	4,614	7.12	3,469	7.58	3,076	7.46	14,117	6.76
ALAJUELA	6,244	9.63	4,481	9.79	4,026	9.76	20,329	9.73
CARTAGO	5,724	8.83	4,742	10.36	4,079	9.89	21,169	10.13
HEREDIA	4,657	7.19	3,172	6.93	2,889	7.01	14,624	7.00
CHOROTEGA	6,218	9.59	4,719	10.31	4,202	10.19	20,496	9.81
PUNTARENAS	5,234	8.08	3,923	8.57	3,537	8.58	15,584	7.46
HUETAR CARIBE	9,585	14.79	5,319	11.62	4,914	11.92	30,509	14.60
BRUNCA	8,811	13.60	6,216	13.58	5,833	14.14	28,235	13.51
HUETAR NORTE	5,147	7.94	3,813	8.33	3,489	8.46	17,030	8.15
TOTAL	64,809	100	45,779	100	41,238	100	208,944	100

Fuente: IMAS. Área de Sistemas de Información Social, generado del Business Object Reporte, con corte al III trimestre 2021

La ARDS que cuenta con el mayor porcentaje, es Huetar Caribe con el **14.79%**, le sigue en orden Brunca y Noreste. Las que presentan menor porcentaje es la ARDS de Suroeste, con el **7.12%**. También se observa que se ha logrado homologar en todas las ARDS, cantidad importante de hogares a hogar, es decir de **45,779** hogares se han homologado **41,238** hogares, quedando una diferencia de tan solo **4,541** pendientes de homologar, correspondientes al ingreso de fichas nuevas o con actualización total para este año.

Asimismo, del total de FISI registradas en al III trimestre del año 2021, por grupo meta, se registran **37.41%** personas en Situación de calle, que presentan en su mayoría problemas de adicción al alcohol y drogas etc. El **17.35%** a personas con algún tipo de discapacidad registradas en una organización, el **18.37%** corresponde a población ingresada en un centro penal o denominado Centros de Atención Integral(CAI) creado mediante la Ley 8017. Es importante indicar que durante el I semestre TI realiza una depuración de la base de datos de la FISI, eliminando las personas fallecidas. Los datos y su distribución porcentual, se muestran en el cuadro N° 64 y gráfico 6.

Cuadro 64 IMAS. Porcentaje y No de Personas Registradas en la FISI por Población Meta. Acumulado al III Trimestre del 2021 /.

POBLACION META	N°	%
PERSONA ADICTA A SUSTA	27	9.18
PERSONA ADULTA MAYOR	29	9.86
PERSONA CON DISCAPACIDAD	51	17.35
PERSONA EN SITUACION D	110	37.41
POBLACION PENAL	54	18.37
OTRO	23	7.82
TOTAL	294	100

Fuente: IMAS, Dpto. ASIS Reporte de BO, generado con corte al I semestre, 2021

Gráfico 6. Porcentaje de FISI Registradas acumulado al III Trimestre del 2021, según Grupo Meta.

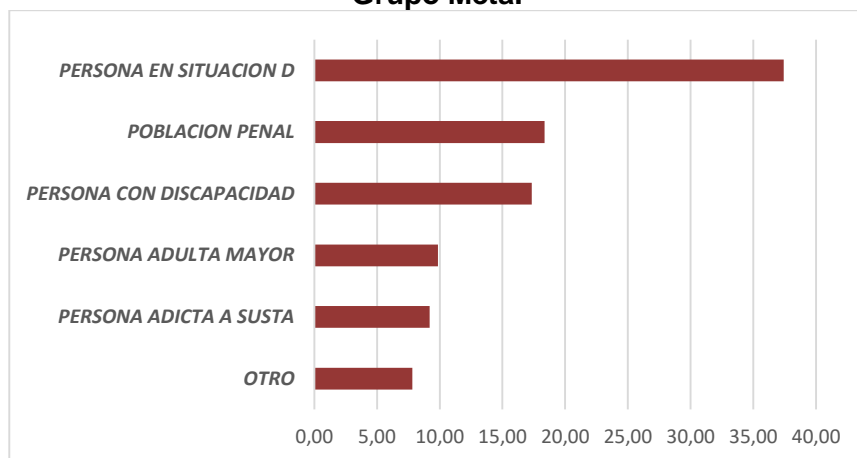

Fuente: IMAS, Dpto. ASIS, SAP Business Object-Reporte con corte al III Trimestre 2021.

Anexo 4. Atenciones registradas en el Sistema de Atención a Beneficiarios (SABEN)

En el presente anexo se muestra la población registrada durante el III Trimestre del 2021, en el Sistema de Atención a Beneficiarios (SABEN) que recibió una atención institucional, la cual contempla únicamente su atención y no así, si dicha atención conllevó a alguna resolución.

Se registraron **42,675** atenciones de las cuales el 100% fueron realizadas por el profesional ejecutor de las diferentes Unidades locales del IMAS. La ARDS que presenta mayor porcentaje en cuanto a usuarios en lista de espera es la Chorotega con el **15.51%**, le sigue en orden de importancia la ARDS Suroeste, y la que presenta menor cantidad de usuarios en lista de espera es Heredia. (Cuadro 65).

|

Cuadro 65 IMAS. Atenciones Registradas en SABEN acumulado al III Trimestre del 2021.

ARDS	N°	%
NORESTE	4,917	11.52
SUROESTE	5,324	12.48
ALAJUELA	4,271	10.01
CARTAGO	4,419	10.36
HEREDIA	1,809	4.24
CHOROTEGA	6,620	15.51
PUNTARENAS	4,861	11.39
HUETAR CARIBE	4,753	11.14
BRUNCA	2,892	6.78
HUETAR NORTE	2,809	6.58
TOTAL	42,675	100

Reporte Atenciones con corte III Trimestre 2021.