

INSTITUTO MIXTO DE AYUDA SOCIAL

-IMAS-

UNIDAD ORGANIZATIVA
LINEA DE ASESORIA
LINEA AUTORIDAD FORMAL
UNIDAD O PROCESO TRANSITORIO
LINEA DESCONCENTRACION ADMINISTRATIVA

Modernización del Estado

Aprobado por MIDEPLAN en oficio DM-078-01 del 24 de julio de 2001. Modificado con oficio DM-094-01 del 7 de setiembre de 2001. Modificado en oficio DM-833-2005 del 23 de mayo de 2005. Modificado mediante acuerdos CD-104-09 del 25 de mayo de 2009, CD-200-09 del 01 de junio de 2009 y CD-210-09 del 15 de junio de 2009. (Reorganización Total). Aprobado por MIDEPLAN en oficio DM-506-12 del 21 de agosto de 2012. Aprobado por MIDEPLAN en oficio DM-411-13 del 31 de julio de 2013. Aprobado por MIDEPLAN en oficio DM-300-14 del 11 de setiembre de 2014. Aprobado por MIDEPLAN en oficio DM-690-16 del 11 de octubre de 2016. Aprobado por MIDEPLAN en oficio DM-745-17 del 9 de noviembre de 2017. Registrado por MIDEPLAN en oficio DM-869-2019 del 11 de junio de 2019. Aprobado en oficio MIDEPLAN-DM-OF-1103-2021 del 9 de diciembre de 2021. Aprobado en oficio MIDEPLAN-DM-OF-2082-2022 del 13 de octubre de 2022. Aprobado en oficio MIDEPLAN-DM-OF-0299-2023 del 14 de febrero de 2023. Aprobado en oficio MIDEPLAN-DM-OF-1211-2023 del 12 de julio de 2023. Aprobado en oficio MIDEPLAN-DM-OF-1908-2023 del 7 de noviembre de 2023. Aprobado en oficio MIDEPLAN-DM-OF-0977-2024 del 12 de diciembre de 2024. Aprobado en oficio CARTA-MIDEPLAN-DM-0107-2025 del 24 de febrero de 2025. Aprobado en oficio CARTA-MIDEPLAN-DM-0586-2025 del 04 de julio de 2025. Aprobado en oficio CARTA-MIDEPLAN-DM-0062-2026 del 27 de enero de 2026.

NIVEL POLITICO

INSTANCIAS ASESORAS

NIVEL DIRECTIVO

NIVEL OPERATIVO DEPARTAMENTOS

NIVEL OPERATIVO UNIDADES

N I V E L P O L Í T I C O

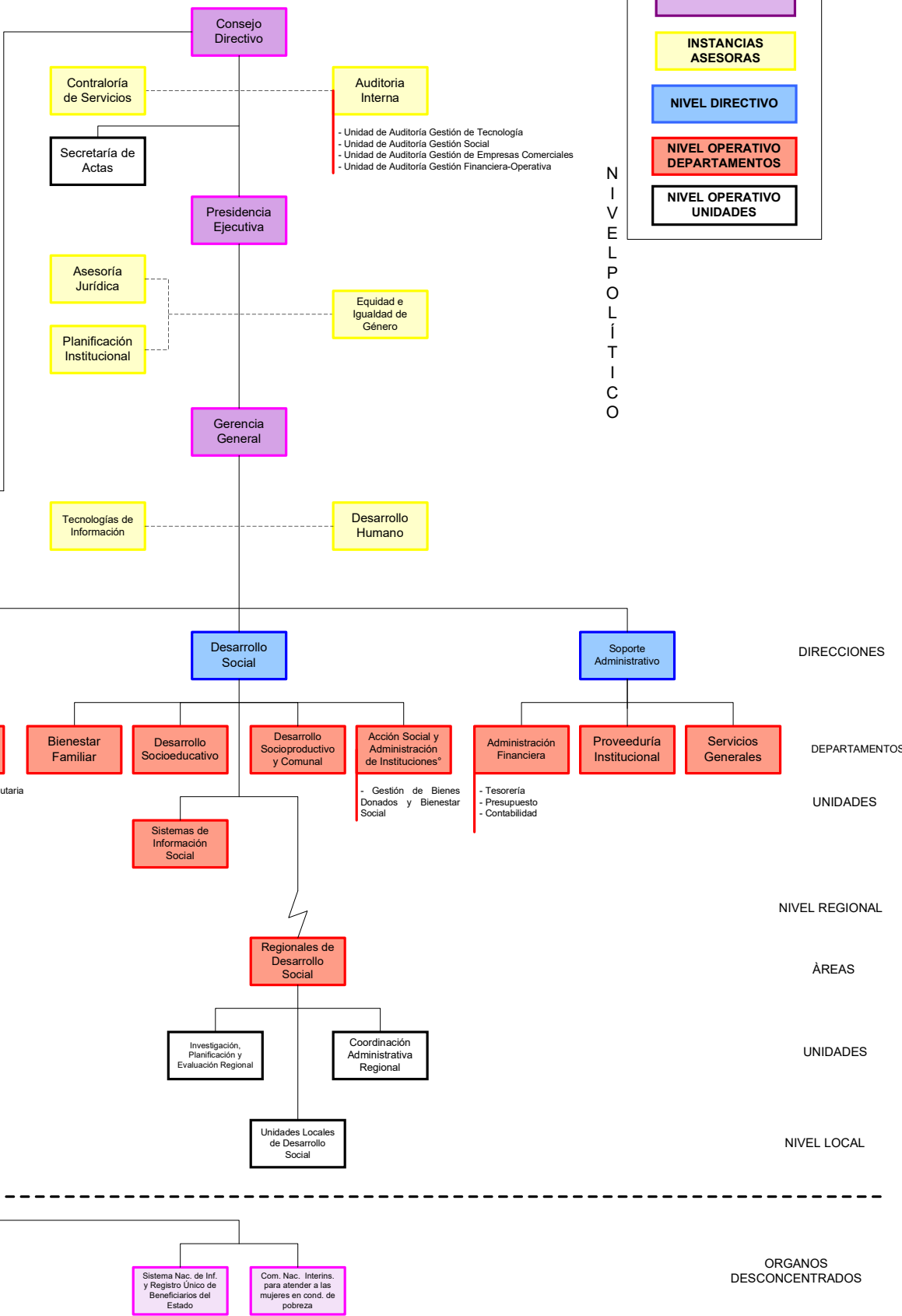

***Áreas Regionales de Desarrollo Social (ARDS) y Unidades Locales de Desarrollo Social (ULDS):**
Central Occidental: Alajuela, Grecia, San Ramón, Heredia
Brunca: Pérez Zeledón, Buenos Aires, Golfito, Osa, Coto Brus y Corredores
Cartago: Cartago, Turrialba, Los Santos
Chortotega: Liberia, Cañas, Santa Cruz, Nicoya
Huetar Caribe: Limón, Siquirres, Talamanca, Pocosí
Huetar Norte: San Carlos, Los Chiles, Guatuso, Upala, Sarapiquí
Noreste: Goicoechea, Desamparados, Barrio Amón, Acosta
Puntarenas: Puntarenas, Chomes, Paquera, Quepos
Suroeste: Puriscal, Alajuelita, Cristo Rey, Pavas

* El Departamento de Acción Social y Administración de Instituciones de la Dirección de Desarrollo Social, asume la Secretaría Técnica del Sistema Nacional de Cuidados y Apoyos para Personas Adultas y Personas Adultas Mayores en Situación de Dependencia (SINCA), y las competencias establecidas por la Ley 10192.