

# INSTITUTO MIXTO DE AYUDA SOCIAL

## -IMAS-

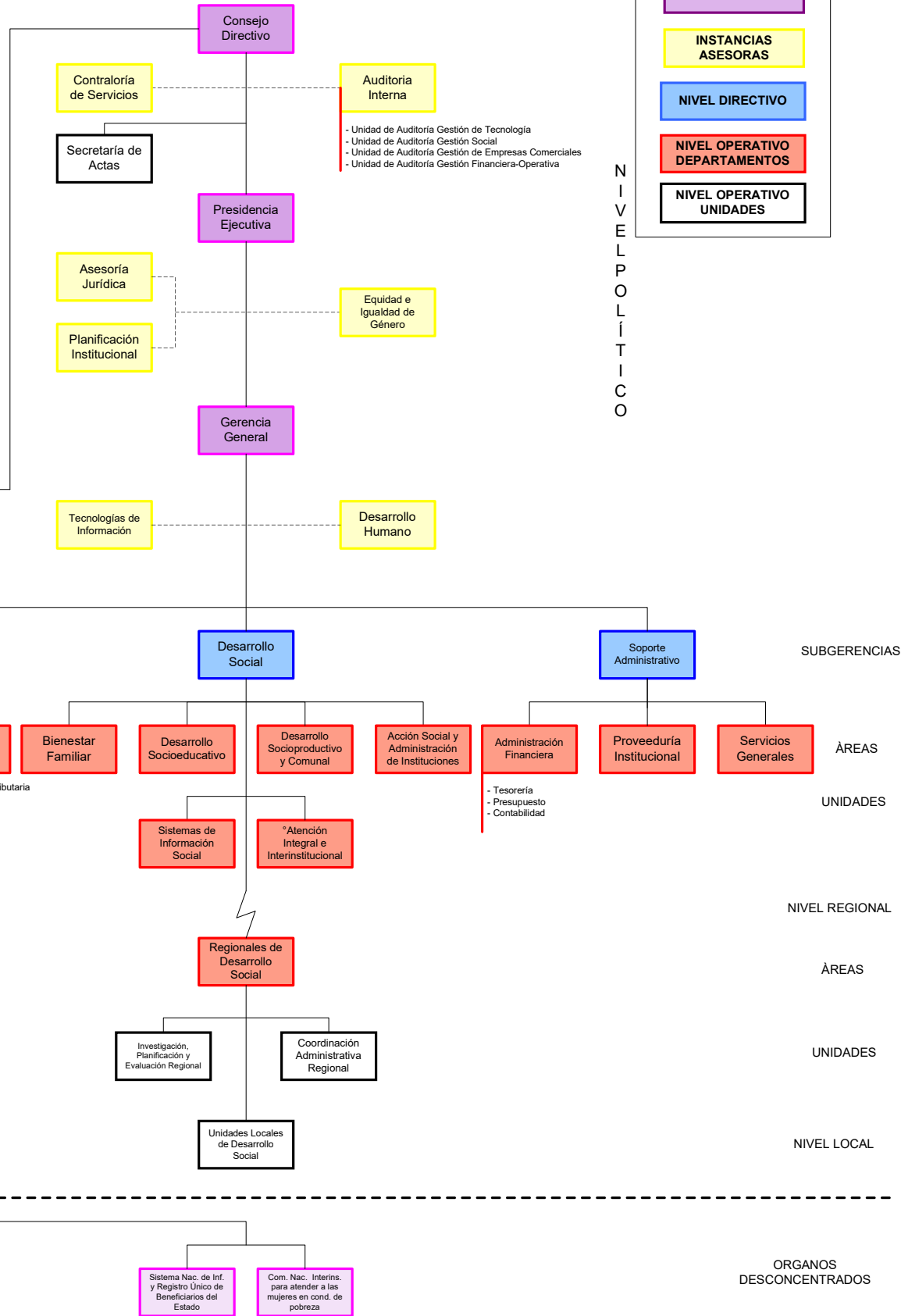
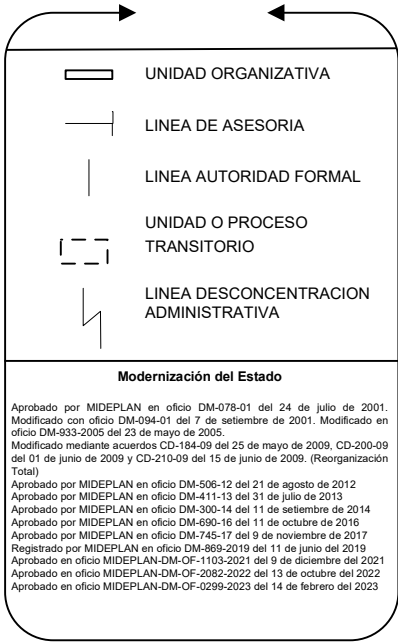

**\*Áreas Regionales de Desarrollo Social (ARDS) y Unidades Locales de Desarrollo Social (ULDS):**  
**Alajuela:** Alajuela, Grecia, San Ramón  
**Brnca:** Pérez Zeledón, Buenos Aires, Golfito, Osa, Coto Brus y Corredores  
**Cartago:** Cartago, Turrialba, León Cortés  
**Chorolega:** Liberia, Cañas, Santa Cruz, Nicoya  
**Heredia:** Heredia, Sarapiquí  
**Huetar Caribe:** Limón, Siquirres, Talamanca  
**Huetar Norte:** San Carlos, Los Chiles, Guatupo, Upala  
**Noreste:** Goicoechea, Desamparados, Barrio Amón, Acosta  
**Puntarenas:** Puntarenas, Chomes, Paquera, Quepos  
**Suroeste:** Puriscal, Alajuelita, Cristo Rey, Pavas

\* El Área Técnica de Atención Integral e Interinstitucional de la Dirección de Desarrollo, asume la Secretaría Técnica del Sistema Nacional de Cuidados y Apoyos para Personas Adultas y Personas Adultas Mayores en Situación de Dependencia (SINCA), y las competencias establecidas por la Ley 10192.